اسم المصدر: الرياض
التاريـــخ: 13-07-2009 رقم العـدد: 14994 رقم الصفحة: 21 مسلسـل: 145 رقم القصاصة: 1

الأمير عبدالعزيز بن ماجد: زيارة خادم الحرمين للمدينة نهج مبارك في ملحمة عطاء وتلاحم

المدينة المنورة - سالم الأحمدي:

بدأ خادم الحرمين الشريفين الملك عبدالله بن عبدالعزيز حفظه الله أمس الأحد زيارة لمنطقة المدينة المنورة يلتقي فيها بأهالي المنطقة ويضع حجر الأساس ويدشن عددا من المشاريع الصناعية والتنموية بمحافظة ينبع، وسيقوم -حفظه الله- بافتتاح التوسعة الجديدة لمطار الأمير عبدالمحسن بن عبدالعزيز بالمحافظة كما سيرأس خادم الحرمين الشريفين اليوم الاثنين جلسة مجلس الوزراء في المدينة المنورة، وتأتي هذه الزيارة في إطار زيارات الخير التي دأب خادم الحرمين الشريفين على القيام بها لتفقد أحوال المواطنين وتلمس احتياجاتهم عن كثب والاطلاع على ما تم إنجازه من مشروعات تنموية عملاقة تخدم الوطن والمواطن.

من جهته عبر صاحب السمو الملكي الأمير عبدالعزيز بن ماجد بن عبدالعزيز أمير منطقة المدينة المنورة عن سروره وأهالي المنطقة بهذه الزيارة الكريمة والتي أصبحت نهجا مباركا ومسار عمل لخادم الحرمين الشريفين في ملحمة عطاء وتلاحم بين الشعب وباني النهضة المباركة ولتؤكد مجددا عمق الترابط الحقيقي والولاء الصادق الذي يكنه أهالي طيبة الطيبة لمليكهم المفدى، سائلا الباري عز وجل أن تحقق هذه الزيارة الخير والنماء لرفعة الوطن.

أمير المدينة

ويطلع خادم الحرمين الشريفين خلال زيارته هذه للمدينة المنورة على مشروع توسعة المسجد النبوي الشريف، والذي بلغت تكلفته ٤ مليارات و٧٠٠ مليون ويشتمل على تركيب (١٨٢) مظلة تغطي جميع مساحة ساحات المسجد النبوي الشريف وذلك لوقاية المصلين والمواطنين والزائرين وتغطي المظلة الواحدة ٥٧٦ مترا مربعا يستفيد منها عند انتهاء المشروع ٢٠.٠٠٠ مصل كذلك مشروع تنفيذ الساحات الشرقية للحرم الشريف وتبلغ مساحتها ٣٧ ألف متر مربع وتستوعب عند الانتهاء منها اكثر من (٧٠) ألف مصل وكذلك مشروع مواقف السيارات والحافلات تستوعب ٤٢٠ سيارة وكذلك ٧٠ حافلة كبيرة.

كما ستشمل زيارته الميمونة حفظه الله محافظة ينبع ليفتتح خلالها العديد من مشاريع الهيئة الملكية ويضع يحفظه الله حجر الأساس لعدد من مشاريع الهيئة الملكية في ينبع وأخرى خاصة بالقطاع الخاص ويتفقد المشروعات الصناعية القائمة منها افتتاح مشروع شركة ينبع الوطنية للبتروكيماويات (ينساب).

الجدير بالذكر ان موافقة خادم الحرمين الشريفين الملك عبدالله بن عبدالعزيز - يحفظه الله - كانت قد صدرت بتنفيذ توسعتين للمسجد النبوي الشريف من الجهتين الشرقية والغربية تقتضي اضافة ساحتين شرقية وغربية الى المسجد النبوي الشريف تضاف الى الطاقة الاستيعابية للمصلين وتتضمن نزع ملكية إضافية من الناحية الغربية الى ما سبق الأمر به بحيث يتم استغلال المساحة المقامة سابقا مع إضافة الأراضي الواقعة غرب المناخة المحدودة من الجنوب بطريق السلام ومن الشمال شارع عمرو بن العاص ومن شرق المناخة ومن الغرب شارع سعيد بن زيد، مع إنشاء محطة تحميل وتنزيل للحافلات والسيارات ومواقف تحت هذه الساحة مكونة من دورين تحت الأرض مماثلة لما تم انشاؤه في الناحية الشرقية ويستخدم أعلاها ساحة تضاف الى الطاقة الاستيعابية للمصلين وبذلك يتم الفصل بين حركة السيارات والحافلات وحركة المصلين، أما بالنسبة للناحية الشرقية فيتم نزع ملكية إضافية تشمل القطع المطلة على الساحة الشرقية للمسجد النبوي الشريف بالاضافة الى الأراضي المحدودة من الجنوب بطريق الملك عبدالعزيز ومن الشمال شارع خالد بن عمرو ومن الشرق شارع عبادة بن الصامت ومن الغرب شارع أبو طلحة الأنصاري.

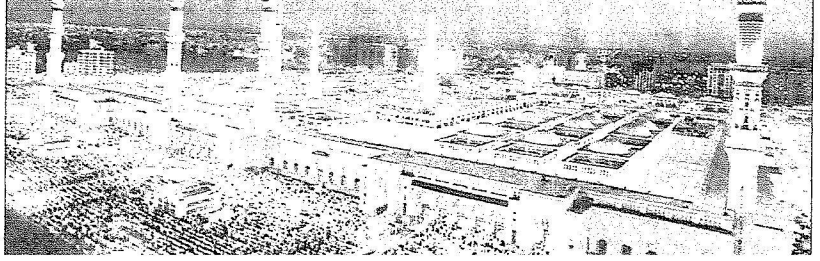

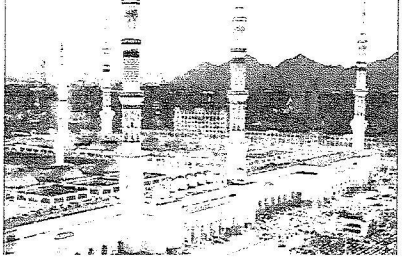
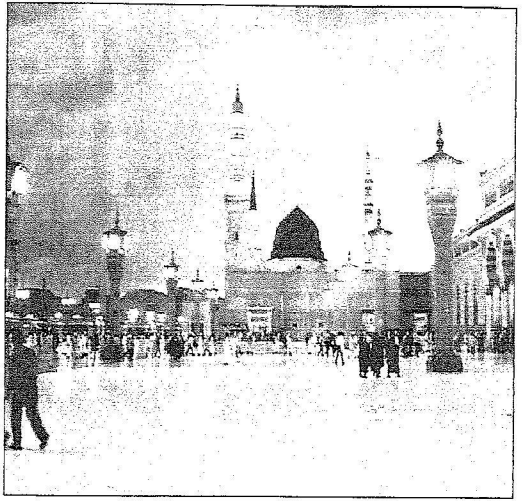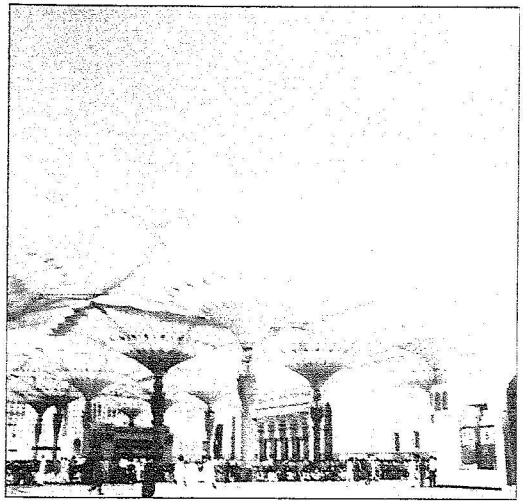
اسم المصدر: الرياض
التاريـــخ: 13-07-2009 رقم العـدد: 14994 رقم الصفحة: 21 مسلسـل: 145 رقم القصاصة: 2