اسم المصدر: الجزيرة

التاريـــخ: 14-12-2008 رقم العـدد: 13226 رقم الصفحة: 2 مسلسـل: 10 رقم القصاصة: 1

خادم الحرمين الشريفين يصل الرياض قادماً من جدة متوجهاً إلى روضة خريم

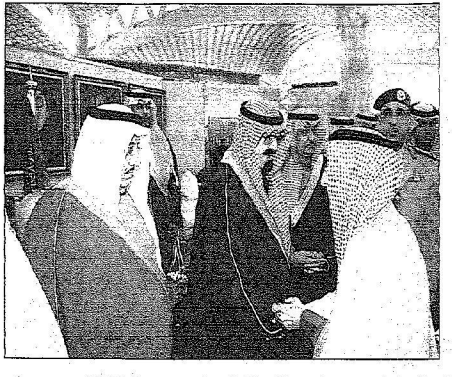

جدة - واس

وصل بحفظ الله ورعايته خادم الحرمين الشريفين الملك عبدالله بن عبدالعزيز آل سعود إلى الرياض بعد عصر أمس قادماً من جدة. وكان في استقبال الملك المفدى لدى وصوله مطار الملك خالد الدولي صاحب السمو الملكي الأمير فهد بن محمد بن عبدالعزيز وصاحب السمو الأمير فهد بن مشاري بن جلوي وصاحب السمو الأمير عبدالرحمن بن عبدالله بن عبدالرحمن وصاحب السمو الأمير سعود بن خالد بن محمد بن عبدالرحمن وصاحب السمو الأمير فهد بن سعود الكبير وصاحب السمو الملكي الأمير محمد بن سعد بن عبدالعزيز مستشار سمو وزير الداخلية وصاحب السمو الأمير فيصل بن عبدالعزيز بن فيصل آل سعود وصاحب السمو الملكي الأمير تركي بن فيصل بن تركي بن عبدالعزيز وصاحب السمو الملكي الأمير عبدالرحمن بن عبدالله الفيصل وصاحب السمو الملكي الأمير سعود بن عبدالله الفيصل وصاحب السمو الملكي الأمير سعود بن سعد بن عبدالعزيز وصاحب السمو الملكي الأمير عبدالرحمن بن ناصر بن عبدالعزيز محافظ الخرج، وصاحب السمو الملكي الأمير نايف بن سعود بن عبدالعزيز وصاحب السمو الملكي الأمير محمد بن مشاري بن عبدالعزيز وصاحب السمو الملكي الفريق أول ركن متعب بن عبدالله بن عبدالعزيز نائب رئيس الحرس الوطني المساعد للشؤون العسكرية وصاحب السمو الملكي الأمير فيصل بن خالد بن عبدالعزيز أمير منطقة عسير وأصحاب السمو الملكي الأمراء وأصحاب المعالي الوزراء وكبار المسئولين من مدنيين وعسكريين وجمع من المواطنين. ثم توجه خادم الحرمين الشريفين الملك عبدالله بن عبدالعزيز آل سعود -حفظه الله- إلى روضة خريم لقضاء عدة أيام.. حفظ الله خادم الحرمين الشريفين في سفره وإقامته.

وكان -حفظه الله- قد غادر جدة عصر أمس متوجهاً إلى الرياض، وكان في وداعه -أيده الله- لدى مغادرته مطار الملك عبدالعزيز الدولي صاحب السمو الأمير فيصل بن تركي بن عبدالعزيز آل سعود وصاحب السمو الملكي الأمير عبدالله بن خالد بن عبدالعزيز وصاحب السمو الملكي الأمير خالد الفيصل بن عبدالعزيز أمير منطقة مكة المكرمة وصاحب السمو الملكي الأمير خالد بن عبدالله بن عبدالعزيز وصاحب السمو الملكي الأمير مشعل بن ماجد بن عبدالعزيز محافظ جدة وأصحاب السمو الملكي الأمراء وأصحاب المعالي الوزراء وكبار المسئولين من مدنيين وعسكريين وجمع من المواطنين.

وقد غادر في معية خادم الحرمين الشريفين صاحب السمو الملكي الأمير متعب بن عبدالعزيز وزير الشؤون البلدية والقروية وصاحب السمو الملكي الأمير مقرن بن عبدالعزيز رئيس الاستخبارات العامة وصاحب السمو الأمير فيصل بن عبدالله بن محمد آل سعود مساعد رئيس الاستخبارات العامة وصاحب السمو الملكي الأمير عبدالعزيز بن عبدالله بن عبدالعزيز مستشار خادم الحرمين الشريفين وصاحب السمو الملكي الأمير منصور بن ناصر بن عبدالعزيز مستشار خادم الحرمين الشريفين، وصاحب السمو الأمير الدكتور بندر بن سلمان بن محمد آل سعود مستشار خادم الحرمين الشريفين، وصاحب السمو الملكي الأمير محمد بن عبدالله بن عبدالعزيز وصاحب السمو الملكي الأمير محمد بن عبدالله بن عبدالعزيز، وصاحب السمو الملكي الأمير ماجد بن عبدالله بن عبدالعزيز وصاحب السمو الملكي الأمير سعد بن عبدالله بن عبدالعزيز والشيخ مشعل العبدالله الرشيد.

كما غادر في معية الملك المفدى معالي رئيس الديوان الملكي الأستاذ خالد بن عبدالعزيز التويجري ومعالي رئيس المراسم الملكية الأستاذ محمد بن عبدالرحمن الطبيشي، ومعالي مستشار خادم الحرمين الشريفين المشرف على العيادات الملكية الدكتور فهد العبدالجبار ومعالي نائب رئيس الديوان الملكي الأستاذ خالد بن عبدالرحمن العيسى ومعالي قائد الحرس الملكي الفريق أول حمد بن محمد العوهلي ومعالي رئيس شؤون المواطنين بالديوان الملكي الأستاذ محمد بن عبدالله السويلم.

حفظ الله خادم الحرمين الشريفين في سفره وإقامته.
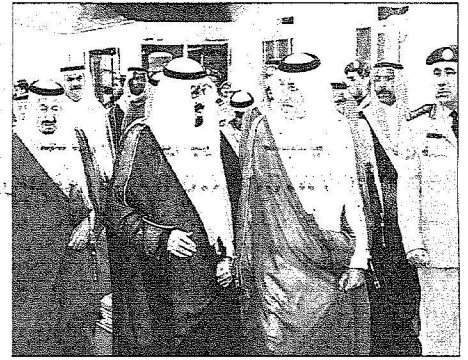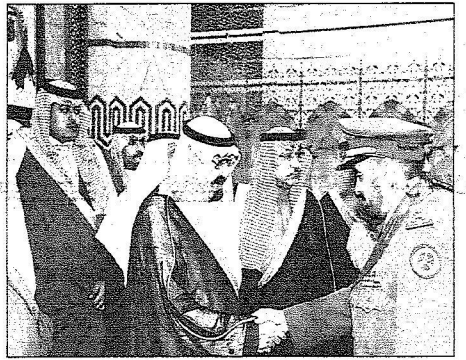
اسم المصدر: الجزيرة
التاريـــخ: 14-12-2008 رقم العـدد: 13226 رقم الصفحة: 2 مسلسـل: 10 رقم القصاصة: 2