

ملف صحفي



التمتع بتقدم خدمات صحية عالية الجودة بمستشفى فني

للخواري بسعة 300 سرير قابلة للزيادة إلى 500 سرير

ويعاني نسبة السعوديين بالمستشفى تجاوزت 70% مقارنة بالأعوام الماضية



د. بشاري يفتتح محور الجزيرة

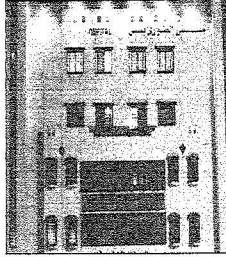

مستشفى فني الخواري



الأمير توفيق يقيم بجولة داخل المستشفى



الأمير توفيق خلال افتتاح المستشفى

منى - أحمد القرني

والإسعافية،
وإسبق ذلك عملية استلام مستشفى سوسي يعمل خلال فترة الحج كقطب حيث يبدأ العمل به منذ اليوم السابع من شهر ذي الحجة من كل عام ويستمر العمل به حتى مساء يوم عشرين من ذي الحجة، لإقدم خدماته الصحية لضيوف الرحمن العلاجية والإسعافية.

وهذا التقنياً بمدير مستشفى منى الطوارئ هو مستشفى سوسي يعمل خلال فترة الحج كقطب حيث يبدأ العمل به منذ اليوم السابع من كل عام ويستمر العمل به حتى مساء يوم عشرين من ذي الحجة، لإقدم خدماته الصحية لضيوف الرحمن العلاجية والإسعافية.



وهذا التقنياً بمدير مستشفى منى للطوارئ الدكتور ابراهيم عسماص معاني استشاري جراحة تجميل الذي يشغل هذا المنصب منذ ثلاث أعوام ويعمل بمؤارة الصحة التي جهزت بأحدث أجهزة طبية، وقسم المختبر الذي يحتوي على أجهزة عالية الصمو واللكي الأبري نافي من عبد العزيز وزير الداخلية رئيس لجنة الحج لعام 6 في 21 من الحجة من العام 1427هـ، وتوديعاً لجهود الوزارة في تقديم الرعاية الصحية لضيوف الرحمن، والتي اكتسبت خلال هذه السنوات الطويلة من تقديم خدماتها مميزات فنية عالية الجودة.

ويين د معاني أن المستشفى يحتوي على 8 أوتل تقتمتل على:



لنستوفى بسبعة 50 عين، ثم المزائج بمساحة 8276 متراً مربعاً يحتوي على العيادات الخارجية التخصصية والعامات التي جهزت بأحدث أجهزة طبية، وقسم المختبر الذي يحتوي على أجهزة عالية الصمو واللكي الأبري نافي من عبد العزيز وزير الداخلية، والقشخيص وسرعة النتيجة، وكذلك قسم الأشعة الذي يشمل جميع الأجهزة التشخيصية من الأشعة الطبيعية والرقمية وعدة أجهزة متنقلة والتنظير الرحم، والتي اكتسبت خلال هذه السنوات الطويلة من تقديم خدماتها مميزات فنية عالية الجودة.

ويين د معاني أن المستشفى يحتوي على 8 أوتل تقتمتل على:



تجلب بواسطة الهلال الأحمر وإسعافات الصحة ومؤسسات الطوافة والمخيمات ويقوم الطبيب يعمل في سرعة لحالة ونوع الإصابة وتسييل المرض ووضع أسواره حول مصممه إذا كانت حالة المريض حرجة يحول لقسم إنعاش القلب والرئة، ثم يوجه المريض إلى القسم المناسب لإستكمال العلاج، وتوجه الحالات الغير الحرجة لغرفة الكفشف الطبية يوجد طبيب ومعرضة لتشخيص الأمراض وإعطاء العلاج ومن ثم إخراج المريض، أو يحول لقسم الملاحظة متابعة الحالة أو يحول إلى التنويم التي الأقسام الداخلية حسب الحالة.

ويين د التجهيزات التي توجد بالإسعاف والطوارئ هي 4 عريات إسعاف مجهزة بجهاز تنفسي صناعي وضربيات قلب ومراقبة مريض ومجهزة



بجميع الأدوية الضرورية والأكسجين) تستخدم لنقل المرضى للمستشفيات الأخرى كما تم اعداد فرق متحركة من 8 فئات أيدج وهي على استعداد للمشاركة في حالات الكوارث في والطوارئ (لا قدر الله) كما يحضوي قسم الطوارئ على 12 سريرياً وغرفة عناية قلبية من 8 أسرة وملاحظة IMC عدد 8 أسرة وضربات شمس 86 سريرياً وملاحظة بسعة 24 سريرياً لتكون على أهبة الإستعداد عند جسر الجمرات، عند حدوث أي عكود لا سمح الله، إضافة لقسم الصيدلة الخاصة بمرضى الطوارئ التي تشمل جميع الأدوية الأساسية بما في ذلك إدراته المستشفية والخدمات المساندة، وإدراته التمريض برئاسة المرصدة منبرة اليوساوي حيث بلغ عدد النسباركين من التمريض السعودي المتدربين للعمل في العناية لمرضى حيث إن نسبة

السعوديين تجاوزت 70% مقارنة بالأعوام الماضية وإن بل ذلك فسنأما على ما تقسم الخدمات التمريضية والإسعافية ولكن أهية العمل في هذا القسم بساهم الأقسام بقدم الخدمة بالمهام الولادة والحضانة والمناظير والحروق والعمليات التي تنظم بورات تدريبية متخصصة لأساسيات الرعاية الحرجة مصدوية بورشة عمل تحت رعاية إدارة المستشفى وتنسيق قديم الجسمة والتدريب مع الجسمة السعودية للعناية الحرجة وتجاوزت 280 مستشارين 280 شخصاً من العرض والأطباء العاملين بأقسام الحرجة والعناية لمرضى على نطاق منطقة مكة والنساع المقدسة، كما أنها تقدم لسي في جميع الأقسام المتخصصة، كما يشترك في تحصيل الأقسام الحرجة والطوارئ (الحجيج) ضمن قافلة طبية لتصعيد الحجيج المرضى المؤتمين لتشكيتهم من الأعمال مناسكهم من لم يستطع إضامها وذلك بكلمة تحريك القافلة مزودة بأطبائهم ومرضى من محتونين، ويتم التجمع في مستشفى منى الطوارئ من جميع مرضى المشفى أما من مستشفيات منى من التجمع في مستشفى الثور التخصصي وتم تصعيد القافلة بمد الواحدة طياراً أفرعات

وأضاف د معاني أن الدور الثاني يحتوي على أقسام التنويم بسعة 800 سرير قابل للزيادة لسعة 500 سرير للرضى، أما الدور الثالث سكن المسالين بالمستشفى والتنظير والدور الرابع يحتوي على مكاتب رؤساء البجان الصحية وغرفة القيادة والتنظير والمرقية، والدور الخامس يحتوي على الخدمات العامة للمستشفى، والدور السادس يحمي مبيت الطائرات السعودية مناسكهم من لم يستطع إضامها وذلك بكلمة تحريك القافلة مزودة بأطبائهم ومرضى من محتونين، ويتم التجمع في مستشفى منى الطوارئ من جميع مرضى المشفى أما من مستشفيات منى من التجمع في مستشفى الثور التخصصي وتم تصعيد القافلة بمد الواحدة طياراً أفرعات

السعوديين تجاوزت 70% مقارنة بالأعوام الماضية وإن بل ذلك فسنأما على ما تقسم الخدمات التمريضية والإسعافية ولكن أهية العمل في هذا القسم بساهم الأقسام بقدم الخدمة بالمهام الولادة والحضانة والمناظير والحروق والعمليات التي تنظم بورات تدريبية متخصصة لأساسيات الرعاية الحرجة مصدوية بورشة عمل تحت رعاية إدارة المستشفى وتنسيق قديم الجسمة والتدريب مع الجسمة السعودية للعناية الحرجة وتجاوزت 280 مستشارين 280 شخصاً من العرض والأطباء العاملين بأقسام الحرجة والعناية لمرضى على نطاق منطقة مكة والنساع المقدسة، كما أنها تقدم لسي في جميع الأقسام المتخصصة، كما يشترك في تحصيل الأقسام الحرجة والطوارئ (الحجيج) ضمن قافلة طبية لتصعيد الحجيج المرضى المؤتمين لتشكيتهم من الأعمال مناسكهم من لم يستطع إضامها وذلك بكلمة تحريك القافلة مزودة بأطبائهم ومرضى من محتونين، ويتم التجمع في مستشفى منى الطوارئ من جميع مرضى المشفى أما من مستشفيات منى من التجمع في مستشفى الثور التخصصي وتم تصعيد القافلة بمد الواحدة طياراً أفرعات

وأضاف د معاني أن الدور الثاني يحتوي على أقسام التنويم بسعة 800 سرير قابل للزيادة لسعة 500 سرير للرضى، أما الدور الثالث سكن المسالين بالمستشفى والتنظير والدور الرابع يحتوي على مكاتب رؤساء البجان الصحية وغرفة القيادة والتنظير والمرقية، والدور الخامس يحتوي على الخدمات العامة للمستشفى، والدور السادس يحمي مبيت الطائرات السعودية مناسكهم من لم يستطع إضامها وذلك بكلمة تحريك القافلة مزودة بأطبائهم ومرضى من محتونين، ويتم التجمع في مستشفى منى الطوارئ من جميع مرضى المشفى أما من مستشفيات منى من التجمع في مستشفى الثور التخصصي وتم تصعيد القافلة بمد الواحدة طياراً أفرعات

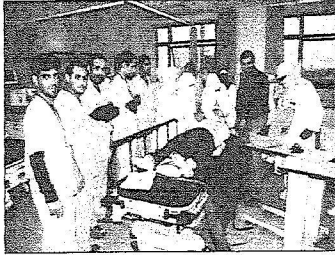

المرضى أثناء التدوير

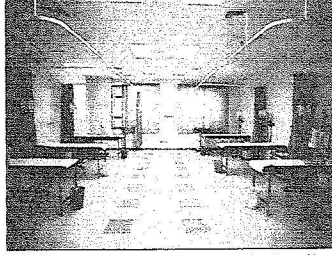

قسم الكشف بالإسعاف

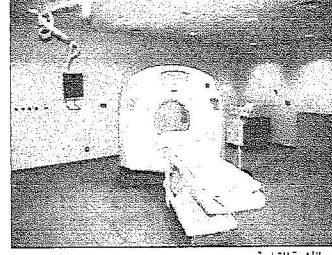

قسم الأشعة المتعدية



طبيبات يكشفن على أحد المرضى بالإسعاف