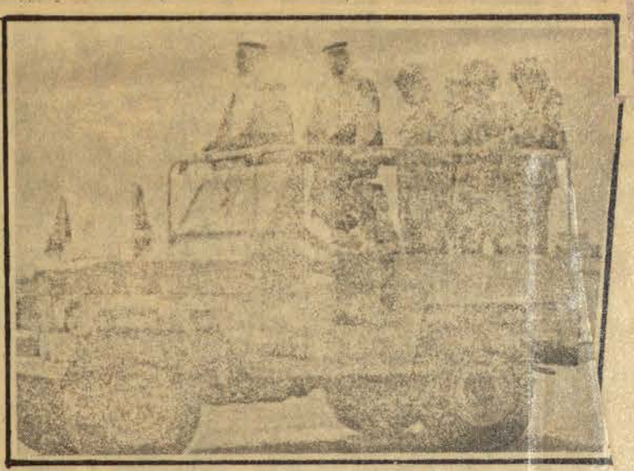

الملك خالد بين المدرعات والدبابات

جلالته يشهد أمس معركة حربية في الجهة الشرقية من الرياض

- رجال فرقة المشاة الآلية في الحرس الوطني يحققون نتائج باهرة في مناوراتهم
- قاذفات القنابل ومدافع الهاون والميدان ومضادات المدرعات تدخل المعركة

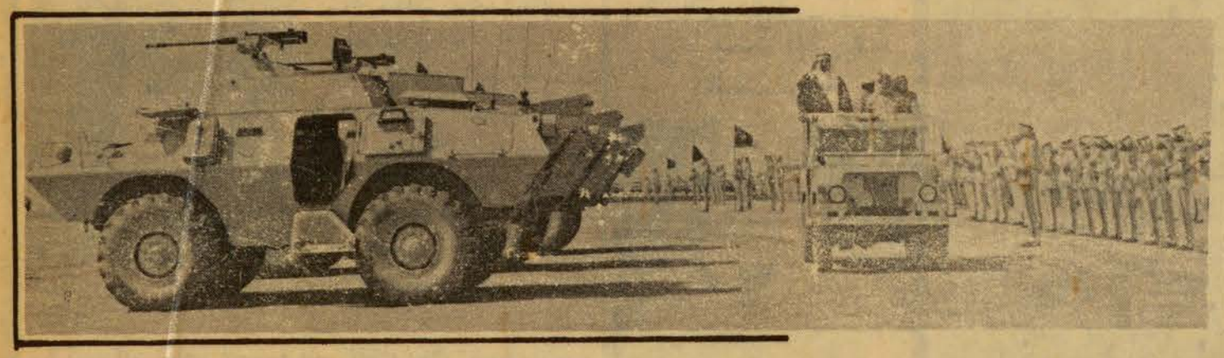

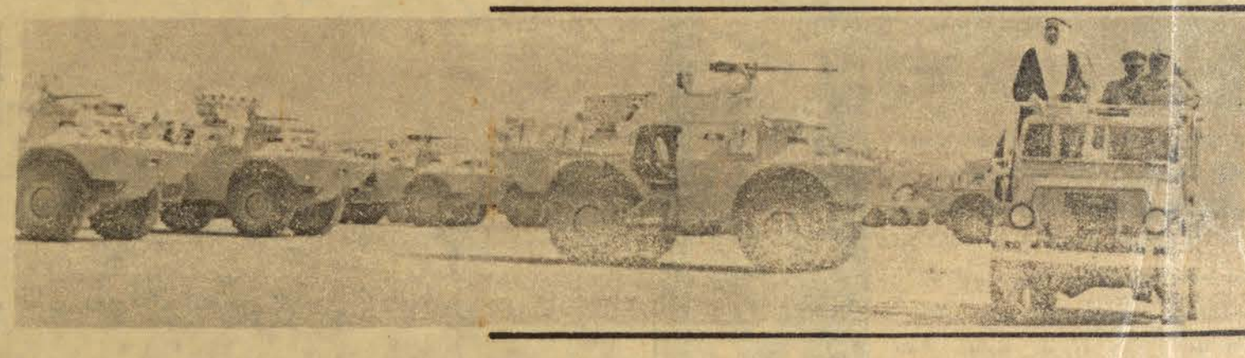

أثبت أمس رجال الحرس الوطني خلال المعارك الحربية التي اجريت امس مع اعداء وهميين أنهم اشداء في مواقع القتال • يستبدلون جلودهم بجلود اكتسبت صلابتها من أديم صحرائنا المعطاءة •• وكان يوم أمس يوما شاهد فيه القائد الاعلى للقوات المسلحة من اختطوا على جباههم علامات الفداء والتضحية في سبيل الوطن الغالي •• وخرج عقب انتهاء المناورة الحربية التي اشتركت فيها قاذفات القنابل ومدافع الهاون والميدان ومضادات المدرعات والدبابات •• خرج منهم والابتسامة والفخر ترسم خطوطا ناصعة على جبينه ويرفع الاكف الى ربه أن يزيدهم قوة ومنعة ووفاء •

•• كل الذين عاشوا أمس معارك الرجال الاشاوس في الحرس الوطني اكبروا القدرات واثنوا على المهارات التي أمتاز بها افراد هذا القطاع الهام المساند لقواتنا المسلحة في الذود عن حمى هذا الوطن الذي افتداه بنوه •

إعداد: حاسن البنيان — تصوير: فتحي كالي

●● كانت الفقرة الثانيه من احتفال الحرس الوطني امس والتي بدات في الرابعه الا عشر دقائق عصرا كانت مناورة حية بالذخيرة في ميدان التدريب بجسم العان ، وشرفها جلالة الملك خالد القائد الاعلى للقوات المسلحة •

وقد بدا هذا الحفل بعرض للاسلحة التي ستستخدم في المناورة ثم تطبيق عملي لفعاليتها في المعارك الحربيه واصابة الاهداف •

وقد شاركت في المناورة اسلحة حديثة متطورة منها مضادات المدرعات والدبابات ومدافع الهاون والميدان وكاشفات الالغام ••

ونجحت هذه المناورة نجاحا كبيرا عبر عنه كثير من المسئولين والقادة عن اعجابهم بالمستوى الرائع الذي تميز به رجال الحرس الوطني •

هذا وقد اكد صاحب السمو الملكي الامير عبد الله بن عبد العزيز النائب الثاني لرئيس مجلس الوزراء ورئيس الحرس الوطني ان تخريج فرقة المشاه الالية التابعة للحرس الوطني يعد علامة بارزة على طريق مسيرة الحرس الوطني من اجل حماية اهداف الوطن السامية ورفع راية الاسلام عالية •

وقال سموه بمناسبة الاحتفال الكبير الذي اقيم امس لتخريج الفرقة ان هذه الفرقة تعد باكورة مشروعات اخرى مماثلة سيتم تنفيذها بحول الله على هذا المستوى العسكري الكبير •

واضاف سمو النائب الثاني لرئيس مجلس الوزراء ان تفضل جلالة الملك خالد بن عبد العزيز المفدى برعاية هذا الاحتفال يترك اثرا عظيما وكريما في نفوس قوات الحرس الوطني الامر الذي يدفعها الى مزيد من التحصيل ويجعلها اشد تصميما على البذل والفداء •

واضاف سمو الامير عبد الله اننا اذ نحتفل بهذه المناسبة فاننا ما زلنا نذكر تماما بطولات المغفور له جلالة الملك عبد العزيز اول قائد للحرس الوطني لهذه البلاد ••

واستطرد سموه قائلا : ان انتهاء تدريبات فرقة المشاة الالية الاولى للحرس الوطني وتسلمها لمهام عملها يتم في اطار مشروع كبير وشامل يهدف الى تطوير الحرس الوطني وتزويده بكل حديث وعصري سواء فيما يتعلق بالسلاح او اساليب التدريب والقتال والتكنيك العسكري •

الأمير عبد الله: سنضاف قريبا الجيش العربي للقتال العدو المشترك

الأمير سلطان «للجزيرة»: بهذه القوات سنردع كل من يحاول تخريب بلادنا وبلدان الاشقاء المسلمين

الأمير ماجد «للجزيرة»: ما شاهدته أمس يرفع رأس كل سعودي ومسلم

نائب وزير الدفاع الأمريكي: اعجبت وزملائي العسكريين بما شاهدوه رجال الحرس الوطني

الأمير متعب بن عبد الله: أشعر بالفخر أن أعمل تحت قيادة جلالة الملك خالد وسمو ولي العهد وسمو النائب الثاني لرئيس مجلس الوزراء

واشار سمو الامير عبد الله بحرص حكومة جلالته الدائم على تطوير كل مرافق الدولة ومتابعتها لذلك وقال ان الاستعراض العسكري الذي قدمته فرقة المشاة الالية الاولى للحرس الوطني امس وكذلك مناورتها العسكرية ذات الكفاءة التدريبية والقتالية العالية يقدم الدليل لكل مواطن في هذا البلد الامين على سلامة التخطيط والنهج الذي تنتهجه المملكة ومسايرته للنهضة والتطور واستيعابه بكل عصري جديد •

وقال سموه في ختام تصريحه ان هذا المنهج يطمئن الجميع على مستقبل الامتين العربية والاسلامية

وتحدث « للجزيرة » صاحب السمو الملكي الامير سلطان بن عبد العزيز وزير الدفاع والطيران والمفتش العام عن مناورة الحرس الوطني فاشاد سموه بقدرات افراد الحرس وقال سموه : ان ما شاهدته كان بحق يرفع الراس •

وهؤلاء الرجال هم لبنة من لبنات دعم الحق ومساندته والدفاع بقوة عن كل من يريد بهذه البلاد والبلدان العربية والاسلامية اى تخريب •

وقال « للجزيرة » صاحب السمو الملكي الامير ماجد بن عبد العزيز وزير الشئون البلدية والقروية « انني سعيد جدا بما شاهدته ورايته وهو في الواقع مما يرفع الراس بالنسبة لكل سعودي ومسلم واتمنى ان ارى المزيد •

واضاف سموه الى قوله :

واحب ان اؤكد ان هذه خطوة من ضمن خطوات قادمة ستحقق بمشيئة الله تعالى :

واعرب معالي الدكتور محمد عبده يماني وزير الاعلام عن سروره البالغ بكل ما شاهده امس اثناء حفل تخريج فرقة المشاه الالية الاولى التابعة للحرس الوطني •

وقال معاليه ان ما شاهدناه كان امرا يثلج الصدور ويملاها فخرا وعزة وثقة بالمستقبل ان شاء الله •

واضاف ان رعاية جلالة الملك لهذا الحفل يعبر عن الاهتمام الكبير الذي يوليه القائد الاعلى للقوات المسلحة بتطوير الحرس الوطني والقوات المسلحة عامة •

وقال ان التطور المستمر والشامل بكل مجالات الحياة في المملكة انما هو في الواقع تنفيذ لتوجيهات صاحب الجلالة الملك خالد وصاحب السمو الملكي الامير فهد ولي العهد ونائب رئيس مجلس الوزراء • وايمانا من جلالة الملك بضرورة ان يساير هذا البلد خاصة والشعوب الاسلامية عامة ركب التطور والحضارة والمدنية حتى تحتل مكانها اللائق بين شعوب العالم •

واكد معالي الدكتور محمد عبده يماني ان صاحب السمو الملكي الامير عبد الله بن عبد العزيز النائب الثاني لرئيس مجلس الوزراء ورئيس الحرس الوطني كان عند كلمته وتخطيطه فيما يتعلق بتحويل الحرس الوطني الى مؤسسة حضارية ومصنع للرجال اشداء على الكفار رحماء فيما بينهم الى جانب تنفيذ سموه لبرامج التطوير •• واخذ باساليب العصر في السلاح والتدريب •

واشار معاليه الى ان اى تطوير يتم في قواتنا المسلحة وفي حرسنا الوطني انما يتم تنفيذا لقوله سبحانه وتعالى واعدوا لهم ما استطعتم من قوة ومن رباط الخيل ترهبون به عدو الله وعدوكم •

وقال انه ليس بخاف على احد ان تحرير الارض العربية المغتصبة واستعادة مقدساتنا الاسلامية والدفاع عن عقيدتنا امور تحتاج منا الى القوة والمنعة وطول الاعداد والتدريب الشاق المتواصل من اجل استيعاب المعارف والاساليب الحديثة واليات العصر المختلفة •

واستطرد معالي الدكتور محمد عبده يماني قائلا لاشك اننا نذكر بالفضل توفيق الله لهذه الامة التي انعم عليها بنعمة الاسلام ونذكر جهاد البطل الملك عبد العزيز الذي قاد ووضع اسس هذه المملكة الفتية •

واشاد معاليه في ختام تصريحه بالرجال الاكفاء الذين خططوا وسهروا وكدوا من اجل اعداد رجال الحرس الوطني بهذه الصورة المثلى وعلى رأسهم سمو الامير عبد الله بن عبد العزيز •

كما علق سعادة الفريق اول عثمان الحميد رئيس هيئة الاركان العامة على ما شاهده خلال احتفال اليوم بقوله •

ان ما شاهدته شيء يسر ويثلج الصدر وليس من شك في ان ذلك ثمار مجهودات صاحب السمو الملكي الامير عبد الله بن عبد العزيز وتوجيهات جلالة الملك خالد القائد الاعلى للقوات المسلحة •

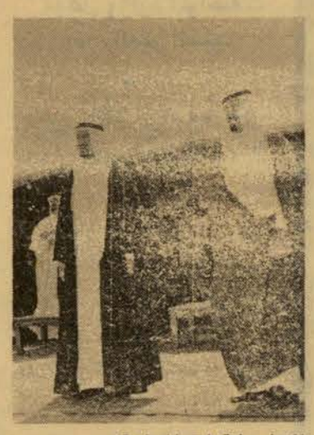

ولي العهد المعظم وسمو النائب الثاني لرئيس مجلس الوزراء ورئيس الحرس الوطني ••

واعتقد ان شعوري في هذه المناسبة لايختلف عن شعور اى فرد في السلك العسكري وهذا مما يزيدنا حبا وشوقا للعسكرية ••

كما انني اشعر بالفرحه لان اشاهد قوة جديدة تنضم لنا في الحرس الوطني ••

ونحن نفخر دائما ونعتز ان نكون تحت قيادة الملك خالد وسمو ولي العهد وسمو النائب الثاني لرئيس مجلس الوزراء فهونهم يعتد لجميع قواتنا المسلحة ••

وصرح معالي السيد وليام كليمنتس نائب وزير الدفاع الامريكي معلقا على ما شاهده في احتفال امس بقوله لقد سررت كثيرا لوجودي هنا في هذه المناسبة وهي مناسبة تخريج فرقة المشاه الاليه الاولى بالحرس الوطني •

ولقد سار كل ما رايته سيرا حسنا واعجبني انا وجميع زملائي وخاصة العسكريين منهم مع الاخذ بعين الاعتبار ان هذا التدريب قد تم في وقت قصير ••

واضاف السيد كليمنتس انه كان من الواضح ان هناك قدرا كبيرا من التعاون بين العميد جان لورنس رئيس المشروع وجميع العاملين في الحرس الوطني •

وقال انه متاكد من ان هذا القدر من التعاون وان الهدف الواحد الذي كانوا يسعون اليه هو الذي اعطى هذه النتيجة الحسنه التي رايناها اليوم •

واعرب معاليه في ختام تصريحه عن تهانيه للمملكة ولصاحب السمو الملكي الامير عبد الله بن عبد العزيز بهذه المناسبة الساره •

هذا وكان جلالة الملك خالد يصحبه سمو ولي العهد قد شرفا في الحادية عشرة من صباح امس استعراض قوات فرقة المشاة الالية الاولى للحرس الوطني ••

وقام جلالته باستعراض حرس الشرف (تشكيلات الفرقة) في سيارة مكشوفة يصحبه سمو الامير عبد الله ابن عبد العزيز ••

ثم افتتح الحفل الخطابي باى من الذكر الحكيم للجندي سعود بن سعد العتيبي فكلمه امر فرقة المشاه النقيب سليمان الزايد •

قال فيها :

اذا كنتم يامولاي في تشريفكم لنا هذا في معسكرنا هذا قد حققتم لنا اعز الامنيات واخلدها في نفوسنا واذا كان لنا اليوم شرف اللقاء بقائدنا الاعلى وبولي عهده الامين ورئيسنا المحبوب فاننا في وفاء مطلق وولاء مكين ستخلد في ضمائرنا وفي قلوبنا هذه الرعاية للجنادكم المخلصين ••

يا مولاي ••

اذا كانت تضحيات الرجال بالنفس والنفيس قد خلدت في تاريخنا انصع الصور واروع البطولات، فانها ابتاءك وجندك مشدودون مع هذا التاريخ وهذه البطولات باوثق القيم واعلى المثل واذا كانت يا صاحب الجلالة جذوركم الاصيلة ضاربة في اعماق تاريخ امتنا قرونا طويلة واذا كان دوركم يا صاحب الجلالة فينا على مر التاريخ دور الابناء والقادة ••••• فدورنا نحن حملة السلاح عرفان واع وتاكيد للولاء المطلق لله ثم للمليك والوطن ••

يا صاحب الجلالة ••

اذا كان اباؤنا واجدادنا بالامس البعيد والقريب هم جنود اباؤك واجدادك واذا كان والدنا رحمه الله الملك عبد العزيز قد قاد في ملتقى عصرنا هذا الاباء فاننا اليوم لانقل ولاء عن ولائهم ولا وفاء عن وفائهم لجلالتكم ••

يا صاحب الجلالة ••

يطيب لنا في هذه اللحظة وفي هذه المناسبة الجليلة ان نقف مستحضرين في نفوسنا دور الملك عبد العزيز غفر الله له ودور رجاله في حياتنا اليوم •• لان نذكر الحقائق والعيش معها في واقعها الخالد يعطينا القدرة والمثل ، ويبقينا ملتصقين التصاقا روحيا وعاطفيا باصالتنا ••

الملك عبد العزيز ـ يا صاحب الجلالة ـ لن تنساه اجيالنا ولن تغفل عن دوره ولن تسنهين بذلك الدور لاننا امة في طبيعتها الحياة وتخليد القيم والملك عبد العزيز غفر الله له ضرب في سيره مع الاحداث اعلى واسمى المثل الروحية والمادية ••

واذا كانت امتنا وبلدنا المعاصر ينعمان اليوم بالوحدة والاستقرار والامن والعلم والمعرفة وبالروح والمادة فكل ذلك عطاء قدمه الملك عبد العزيز طيب الله ثراه •• من خلال معاناته وتعبه وعرقه ودمه لنبقى معه وليبقى معنا في كل مكان في المدرسة في الشارع في المدينة في الصحراء في معسكر الجندي في قلوبنا وفي ارواحنا ••

ان هذه حقيقة اجمع عليها المراقبون المتجردون •• لسير الاحداث في عالمنا المعاصر ••

واذا كان كثير من الامم والشعوب قد خلدوا وخلدون لرجالهم المؤثرين في حياتهم ذكريات تشير اليهم والى ذكرياتهم فاننا ابناء هذه الامة مدعون الى ان نراجع دائما ونخلد ابدا عبد العزيز في قلوبنا وحياتنا لتظل مميزاته وخصائصه الفريده في السلك والرحمة والعدل والتواضع باقية تهدينا الى مكارم الاخلاق ••

يا صاحب الجلالة ••

ان مآثر الملك عبد العزيز ووجوده خالدا في حياتنا وفي نفوسنا لاتستطيع موقف من المواقف المعبرة ان يعطيه حقه ••

وفي مثل هذه الوقفة القصيرة التي اقفها امام جلالتكم •• واذا كان الملك عبد العزيز رحمه الله حيا في وجدان امته وضمير شعبه فان الملك فيصل رحمه الله قد وفى اعظم الوفاء لتاريخ الملك عبد العزيز وكفاحه وحقق نبضا فعالا في وجودنا المادي والروحي •• واذا كنا نحن ابناءك وجندك لم نر عبد العزيز للفارق الزمني بيننا وبينه فاننا رأيناه في ابنائه الذين خلقوه جلالة الملك سعود رحمه الله وجلالة الفيصل غفر الله له وفي شخص جلالتكم الكريم ••

لقد كنتم يامولاي امتدادا كريما للاصل الكريم •• يا صاحب الجلالة •• اذا كان لفرقتنا هذه شرف السبق في مغادرة معسكر التدريب بعد ان قضت فترة طويلة مارست فيه اشد انواع الجهد النفسي والجسدي تحت اشد الظروف قسوة وصعوبة فان ذلك قد اضاف الى صلابتنا صلابة •• اكسبتنا اياها وعمقتها في نفوسنا طبيعة الصحراء وخشونتها ولانكم ارادتكم لنا ذلك ـ يا صاحب الجلالة ـ واردتم ان تكون لنا قدرة فائقة على مجابهة الصعاب في العصر الحديث • فقد بادرتنا الى تقبل كل ما وصل الينا ودربتنا عليه من معطيات التكنولوجيا بامانة الوعي والحرص الدقيق ••

واذا نحن غادرنا معسكرنا هذا غدا او بعد غد وسلمناه لمن يخلفنا من فرق الحرس الوطني فستغادره محمولين على اعظم الرجاء والتصميم بان نكون في مستوى املكم فينا وفي موقفنا هذا ومن مكانتا هذا نؤكد لجلالتكم ونقسم على اعظم التضحيات والولاء لقائدنا الاعلى رمز امتنا الخالد ••

ثم تشرف امر فرقة المشاة بتسلم العلم واستاذان جلالته ببدء استعراض القوات ••

وقام جلالته ومرافقوه بدعوة خاصة من سمو الامير عبد الله بن عبد العزيز بتفقد معسكر فرقة المشاة ومرافق التدريب وتوجه بعد ذلك الى قادى مدارس الحرس الوطني حيث تناول طعام الغذاء ••

لقطات من الحفل ••

● سمو ولي العهد المعظم حضر الفقرة الاولى من الاحتفال ••

● سمو الامير عبد الله بن عبد العزيز كان دائم الحركة من الصباح الباكر حول ميدان الاستعراض والسرادق الخاص بجلالة الملك ••

● وزير الاوقاف المغربي تشرف امس بمقابلة جلالة الملك في الاحتفال •• كما تشرف بمقابلته نائب وزير الدفاع الامريكي والوفد المرافق له ••

● معالي الدكتور محمد عبده يماني وزير الاعلام كان من الساعة التاسعة صباحا وهو مرابط للوقوف على التغطية الاعلامية اذاعيا وتلفزيونيا ••

● قام بالتعليق على احتفال الامس الزملاء غالب كامل ، سليمان العيسى، ابراهيم الذهبي . ماجد الشبل •