اطمأنوا خلالها على صحته وتماثله للشفاء

خادم الحرمين الشريفين يتلقى اتصالات هاتفية من قادة الأردن ومصر والإمارات والكويت

نيويورك – واس

تلقى خادم الحرمين الشريفين الملك عبدالله بن عبدالعزيز آل سعود حفظه الله اتصالاً هاتفياً يوم الثلاثاء ٢٢ المحرم ١٤٣٢هـ الموافق ٢٨ ديسمبر ٢٠١٠م من أخيه جلالة الملك عبدالله الثاني بن الحسين ملك المملكة الأردنية الهاشمية، هنأه جلالته بمغادرته المستشفى وتماثله للشفاء بفضل الله ومنته.

وقد أعرب خادم الحرمين الشريفين لجلالته عن شكره الجزيل على مشاعره النبيلة، متمنياً له دوام الصحة والعافية، وللشعب الأردني الشقيق استمرار التقدم والازدهار.

كما تلقى حفظه الله اتصالاً هاتفياً يوم الأربعاء ٢٣ المحرم ١٤٣٢هـ الموافق ٢٩ ديسمبر ٢٠١٠م من أخيه فخامة الرئيس محمد حسني مبارك رئيس جمهورية مصر العربية، اطمأن خلاله على صحة الملك المفدى وتماثله للشفاء ولله الحمد.

وأعرب خادم الحرمين الشريفين عن شكره لفخامة رئيس جمهورية مصر العربية على مشاعره الأخوية.

كما جرى خلال الاتصال استعراض العلاقات الثنائية بين البلدين الشقيقين ومجمل الأوضاع على الساحات الإسلامية والعربية والدولية.

وتلقى حفظه الله اتصالاً هاتفياً يوم الخميس ٢٤ المحرم ١٤٣٢هـ الموافق ٣٠ ديسمبر ٢٠١٠م من أخيه صاحب السمو الشيخ خليفة بن زايد آل نهيان، رئيس دولة الإمارات العربية المتحدة، اطمأن خلاله على صحة خادم الحرمين الشريفين، ومتمنياً له دوام العافية.

وقد وجه خادم الحرمين الشريفين حفظه الله شكره وامتنانه لسمو الشيخ خليفة على ما عبر عنه من مشاعر فياضة، متمنياً له دوام الصحة والعافية، ولشعب دولة الإمارات العربية المتحدة الشقيقة استمرار التقدم والازدهار.

كما تلقى أيده الله اتصالاً هاتفياً في اليوم نفسه من أخيه صاحب السمو الشيخ صباح الأحمد الجابر الصباح، أمير دولة الكويت، اطمأن خلاله على صحة خادم الحرمين الشريفين وتماثله للشفاء ولله الحمد والمنة.

وأعرب الملك المفدى عن شكره لسمو أمير دولة الكويت على مشاعره الأخوية.

كما جرى خلال الاتصال استعراض العلاقات الثنائية بين البلدين الشقيقين وبحث مجمل الأوضاع على الساحات الإسلامية والعربية والدولية ■

خادم الحرمين الشريفين يجري اتصالا هاتفيا بالرئيس المصري

نيويورك – واس

أجرى خادم الحرمين الشريفين الملك عبد الله بن عبد العزيز آل سعود، يوم السبت ٢٦ المحرم ١٤٣٢هـ الموافق ١ يناير ٢٠١١م اتصالا هاتفيا بأخيه فخامة الرئيس محمد حسني مبارك رئيس جمهورية مصر العربية، أعرب خلاله حفظه الله عن عزائه ومواساته لفخامته في ضحايا حادث التفجير الإرهابي الذي وقع في مدينة الإسكندرية، سائلاً المولى سبحانه أن يتغمد المتوفين بواسع رحمته ويمن على المصابين بالشفاء العاجل.

وعبر خادم الحرمين الشريفين عن شجب المملكة واستنكارها لهذه الأعمال الإرهابية مؤكداً وقوف المملكة قلباً وقالباً مع جمهورية مصر العربية ضد الإرهاب ■

نائب خادم الحرمين الشريفين يستقبل رئيس مجلس الأمة الأعلى التركي

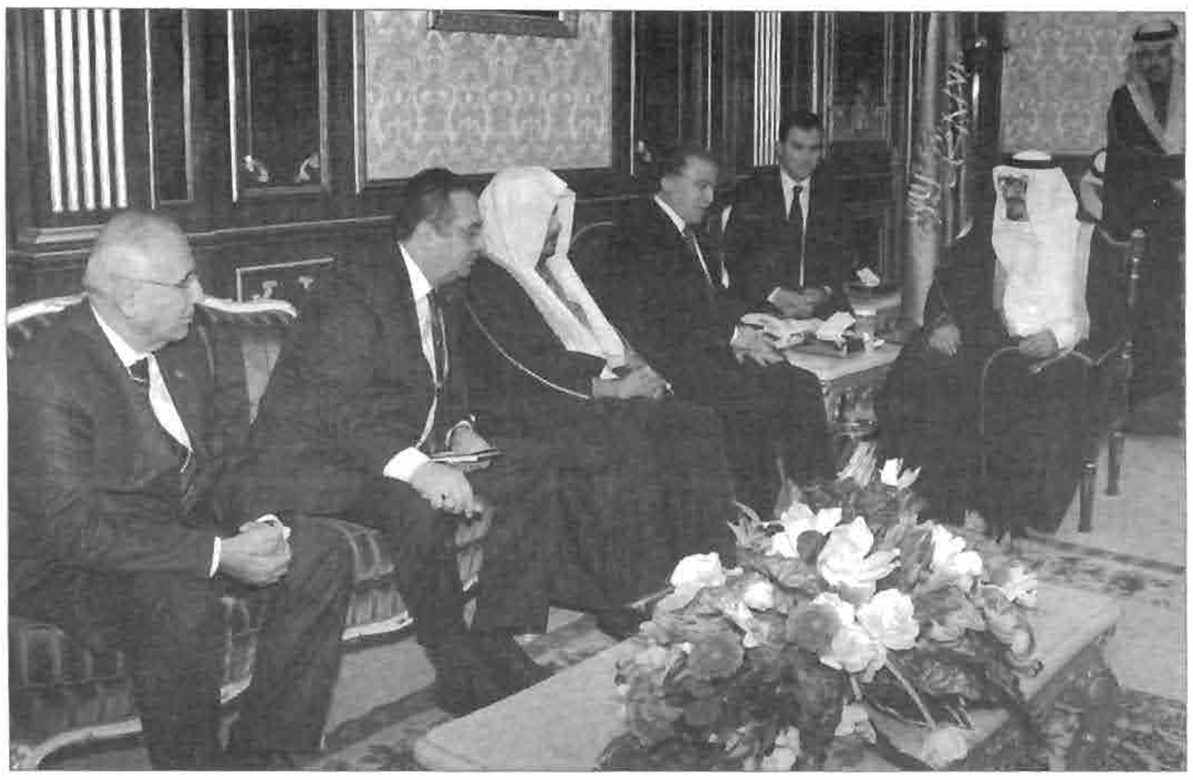

الرياض – واس

استقبل نائب خادم الحرمين الشريفين صاحب السمو الملكي الأمير سلطان بن عبدالعزيز آل سعود حفظه الله في مكتبه بالديوان الملكي بقصر اليمامة يوم الثلاثاء ٢٢ المحرم ١٤٣٢هـ الموافق ٢٨ ديسمبر ٢٠١٠م، معالي رئيس مجلس الأمة الأعلى بجمهورية تركيا محمد علي شاهين والوفد المرافق له.

ونقل المسؤول التركي لنائب خادم الحرمين الشريفين تحيات وتقدير القيادة التركية، فيما حمله أيده الله تحياته وتقديره لهم.

حضر الاستقبال صاحب السمو الملكي الأمير نايف بن عبدالعزيز النائب الثاني لرئيس مجلس الوزراء وزير الداخلية، وصاحب السمو الملكي الأمير مقرن بن عبدالعزيز رئيس الاستخبارات العامة، وصاحب السمو الملكي الأمير خالد بن سلطان بن عبدالعزيز مساعد وزير الدفاع والطيران والمفتش العام للشؤون العسكرية، وصاحب السمو الأمير الدكتور مشعل بن عبدالله بن مساعد مستشار سمو ولي العهد، وصاحب السمو الملكي الأمير فيصل بن خالد بن سلطان بن عبدالعزيز المستشار بديوان سمو ولي العهد، ومعالي رئيس مجلس الشورى الدكتور عبدالله بن محمد آل الشيخ، ومعالي وزير الدولة عضو مجلس الوزراء الدكتور مساعد بن محمد العيبان، ومعالي رئيس ديوان سمو ولي العهد الأستاذ علي بن إبراهيم الحديثي، ومعالي نائب رئيس ديوان سمو ولي العهد الأستاذ حمد بن عبدالعزيز السويلم، ومعالي السكرتير الخاص لسمو ولي العهد الأستاذ محمد بن سالم المري، ومعالي رئيس المكتب الخاص لسمو ولي العهد الأستاذ عبدالله بن مشبب الشهري، ومعالي المشرف العام على مكتب سمو النائب الثاني لرئيس مجلس الوزراء الفريق أول عبدالرحمن بن علي الربيعان، والسفير التركي لدى المملكة أحمد مختار غون ■

بيان من الديوان الملكي

وفاة الأمير بدر ابن مساعد بن عبدالله ابن عبدالرحمن

الرياض– واس

صدر يوم الأحد ٢٠ المحرم ١٤٣٢هـ الموافق ٢٦ ديسمبر ٢٠١٠م، عن الديوان الملكي البيان التالي:

" بيان من الديوان الملكي "

انتقل إلى رحمة الله تعالى صاحب السمو الأمير / بدر بن مساعد بن عبدالله بن عبد الرحمن عن عمر يناهز (٣٣) عاماً إثر نوبة قلبية ، وسيصلى عليه إن شاء الله بعد صلاة عصر يوم الإثنين ١٤٣٢/١/٢١هـ في جامع الإمام تركي بن عبدالله بالرياض.

تغمده الله بواسع رحمته ومغفرته ورضوانه وأسكنه فسيح جناته . إنا لله وإنا إليه راجعون ■

نائب خادم الحرمين يستقبل عدداً من الأمراء وكبار المسؤولين

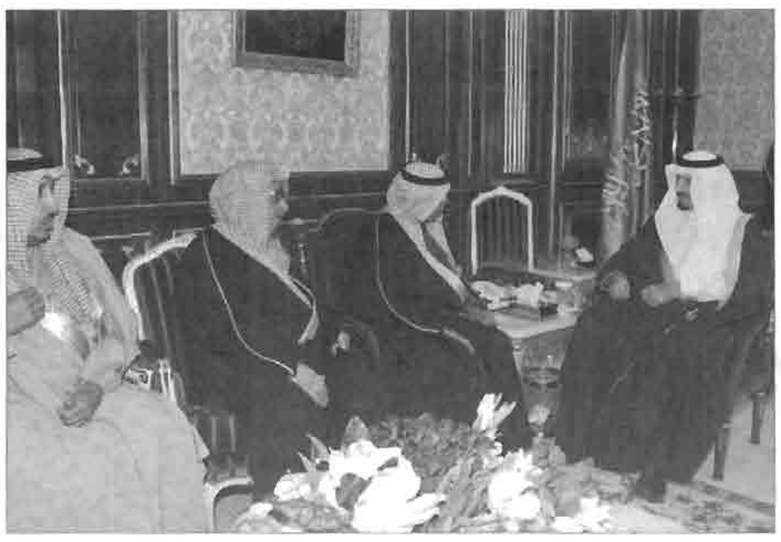

الرياض – واس

استقبل نائب خادم الحرمين الشريفين صاحب السمو الملكي الأمير سلطان بن عبدالعزيز آل سعود حفظه الله في مكتبه بالديوان الملكي بقصر اليمامة يوم الثلاثاء ٢٢ المحرم ١٤٣٢هـ الموافق ٢٨ ديسمبر ٢٠١٠م، أصحاب السمو الملكي الأمراء وعدداً من كبار المسؤولين الذين قدموا للسلام عليه رعاه الله.

حضر الاستقبال صاحب السمو الأمير فهد بن مشاري بن جلوي، وصاحب السمو الأمير بندر بن محمد بن عبدالرحمن، وصاحب السمو الملكي الأمير مقرن بن عبدالعزيز رئيس الاستخبارات العامة، وصاحب السمو الملكي الأمير خالد بن سلطان بن عبدالعزيز مساعد وزير الدفاع والطيران والمفتش العام للشؤون العسكرية، وصاحب السمو الملكي الأمير سيف الدين بن سعود بن عبدالعزيز، وصاحب السمو الأمير الدكتور مشعل بن عبدالله بن مساعد مستشار سمو ولي العهد، وصاحب السمو الملكي الأمير فيصل بن خالد بن سلطان بن عبدالعزيز المستشار بديوان سمو ولي العهد، ومعالي وزير الدولة عضو مجلس الوزراء الدكتور مساعد بن محمد العيبان، ومعالي رئيس ديوان سمو ولي العهد الأستاذ علي بن إبراهيم الحديثي، ومعالي نائب رئيس ديوان سمو ولي العهد الأستاذ حمد بن عبدالعزيز السويلم، ومعالي السكرتير الخاص لسمو ولي العهد الأستاذ محمد بن سالم المري، ومعالي رئيس المكتب الخاص لسمو ولي العهد الأستاذ عبدالله بن مشبب الشهري ■

القيادة تعزّي الرئيس المصري في ضحايا التفجير الإرهابي

الرياض – واس

بعث خادم الحرمين الشريفين الملك عبد الله بن عبد العزيز آل سعود، برقية لأخيه فخامة الرئيس محمد حسني مبارك، رئيس جمهورية مصر العربية، أعرب فيها عن بالغ الأسى بنبأ حادث التفجير الإرهابي الذي وقع في مدينة الإسكندرية، وما نتج عنه من قتلى ومصابين.

وقال الملك المفدى في برقيته لفخامة الرئيس مبارك : إنني إذ أعرب لفخامتكم عن شجبنا واستنكارنا الشديدين لهذه الأعمال الإجرامية، لأقدم أحر التعازي والمواساة لفخامتكم ولأسر الضحايا ولشعب مصر الشقيق، داعياً المولى سبحانه وتعالى أن يتغمد المتوفين بواسع رحمته ورضوانه، ويمن على المصابين بالشفاء العاجل، وأن يحفظكم وشعب مصر الشقيق من كل سوء.

كما بعث نائب خادم الحرمين الشريفين صاحب السمو الملكي الأمير سلطان بن عبد العزيز آل سعود برقية لأخيه فخامة الرئيس محمد حسني مبارك رئيس جمهورية مصر العربية، أعرب فيها عن الألم الشديد بنبأ حادث التفجير الإرهابي الذي وقع في مدينة الإسكندرية، وما خلفه من قتلى ومصابين.

وقال نائب خادم الحرمين الشريفين في برقيته للرئيس مبارك : إنني إذ أعرب لفخامتكم عن تنديدنا واستنكارنا لهذه الأعمال الإجرامية الآثمة، لأقدم أحر التعازي والمواساة لفخامتكم ولأسر الضحايا ولشعب مصر الشقيق، سائلاً الله عز وجل أن يتغمد المتوفين بواسع رحمته ومغفرته، وأن يمن على المصابين بالشفاء العاجل، وأن يحفظكم وشعب مصر الشقيق من كل مكروه ■