خادم الحرمين الشريفين وسمو ولي العهد يعزيان ملك البحرين وأمير الكويت

جدة – واس

بعث خادم الحرمين الشريفين الملك عبدالله بن عبدالعزيز آل سعود برقية عزاء ومواساة لجلالة الملك حمد بن عيسى آل خليفة ملك مملكة البحرين في وفاة الشيخ علي بن عبدالله بن خالد آل خليفة – رحمه الله –.

وأعرب خادم الحرمين الشريفين لجلالته ولأسرة الفقيد عن أبلغ التعازي وصادق المواساة سائلاً الله سبحانه وتعالى أن يتغمده بواسع رحمته ومغفرته ويسكنه فسيح جناته وأن يحفظ جلالته من كل سوء.

وبعث خادم الحرمين الشريفين الملك عبدالله بن عبدالعزيز آل سعود برقية عزاء ومواساة لصاحب السمو الشيخ صباح الأحمد الجابر الصباح أمير دولة الكويت في ضحايا حادث الحريق الذي اندلع في مدينة الجهراء وما نتج عنه من وفيات وإصابات.

وأعرب خادم الحرمين الشريفين باسمه واسم شعب وحكومة المملكة العربية السعودية لسموه ولأسر الشهداء ولشعب الكويت الشقيق عن بالغ التعازي وصادق المواساة راجياً المولى سبحانه وتعالى أن يتغمد الشهداء بواسع رحمته ومغفرته ويسكنهم فسيح جناته وأن يمن على المصابين بالشفاء العاجل وأن يحفظ الكويت وشعبها الشقيق من كل مكروه إنه سميع مجيب.

كما بعث صاحب السمو الملكي الأمير سلطان بن عبدالعزيز آل سعود ولي العهد نائب رئيس مجلس الوزراء وزير الدفاع والطيران والمفتش العام برقية عزاء ومواساة لجلالة الملك حمد بن عيسى آل خليفة ملك مملكة البحرين في وفاة الشيخ علي بن عبدالله بن خالد آل خليفة – رحمه الله –.

وأعرب سمو ولي العهد لجلالته ولأسرة الفقيد عن أحر التعازي وصادق المواساة داعياً الله سبحانه وتعالى أن يتغمده بواسع رحمته ورضوانه ويسكنه فسيح جناته وأن يحفظ جلالته من كل مكروه.

وبعث صاحب السمو الملكي الأمير سلطان بن عبدالعزيز آل سعود ولي العهد نائب رئيس مجلس الوزراء وزير الدفاع والطيران والمفتش العام برقية عزاء ومواساة لصاحب السمو الشيخ صباح الأحمد الجابر الصباح أمير دولة الكويت في ضحايا حادث الحريق الذي اندلع في مدينة الجهراء وما نتج عنه من وفيات وإصابات.

وأعرب سمو ولي العهد عن أحر التعازي والمواساة لسموه ولأسر الشهداء ولشعب الكويت الشقيق سائلاً الله عزوجل أن يتغمد الشهداء بواسع رحمته ورضوانه ويسكنهم فسيح جناته وأن يمن على المصابين بالشفاء العاجل ويحفظ سموه وشعب الكويت الشقيق من كل سوء إنه سميع مجيب ■

المليك وسمو ولي العهد يهنئان رؤساء باكستان وكوريا والهند وإندونيسيا والجابون وأفغانستان

جدة – واس

بعث خادم الحرمين الشريفين الملك عبدالله بن عبدالعزيز آل سعود برقية تهنئة لفخامة الرئيس آصف علي زرداري رئيس جمهورية باكستان الإسلامية بمناسبة ذكرى يوم الاستقلال لبلاده.

وعبر الملك المفدى باسمه واسم شعب وحكومة المملكة العربية السعودية عن أصدق التهاني وأطيب التمنيات بالصحة والسعادة لفخامته ولشعب باكستان الشقيق اطراد التقدم والازدهار.

وبعث خادم الحرمين الشريفين الملك عبدالله بن عبدالعزيز آل سعود برقية تهنئة لفخامة الرئيس لي ميونغ باك رئيس جمهورية كوريا بمناسبة ذكرى اليوم الوطني لبلاده.

وعبر الملك المفدى باسمه واسم شعب وحكومة المملكة العربية السعودية عن أصدق التهاني وأطيب التمنيات بالصحة والسعادة لفخامته ولشعب كوريا الصديق اطراد التقدم والازدهار.

وبعث خادم الحرمين الشريفين الملك عبدالله بن عبدالعزيز آل سعود برقية تهنئة لفخامة السيدة براتيبها ديفيسينغ باتيل رئيسة جمهورية الهند بمناسبة ذكرى يوم الاستقلال لبلادها.

وأعرب الملك المفدى باسمه واسم شعب وحكومة المملكة العربية السعودية عن أصدق التهاني وأطيب التمنيات بالصحة والسعادة لفخامتها ولشعب الهند الصديق اطراد التقدم والازدهار.

وبعث خادم الحرمين الشريفين الملك عبدالله بن عبدالعزيز آل سعود برقية تهنئة لفخامة الرئيس الدكتور الحاج سوسيلو بامبانغ يودويونو رئيس الجمهورية الإندونيسية بمناسبة ذكرى يوم الاستقلال لبلاده.

وأعرب الملك المفدى باسمه واسم شعب وحكومة المملكة العربية السعودية عن أصدق التهاني وأطيب التمنيات بالصحة والسعادة لفخامته ولشعب إندونيسيا الشقيق اطراد التقدم والازدهار.

وبعث خادم الحرمين الشريفين الملك عبدالله بن عبدالعزيز آل سعود برقية تهنئة لفخامة السيدة روز فرانسين روجومبي رئيسة جمهورية الجابون بمناسبة ذكرى اليوم الوطني لبلادها.

وأعرب الملك المفدى باسمه واسم شعب وحكومة المملكة العربية السعودية عن أصدق التهاني وأطيب التمنيات بالصحة والسعادة لفخامتها ولشعب الجابون الشقيق اطراد التقدم والازدهار.

وبعث خادم الحرمين الشريفين الملك عبدالله بن عبدالعزيز آل سعود برقية تهنئة لفخامة الرئيس حامد كرزاي رئيس جمهورية أفغانستان الإسلامية بمناسبة ذكرى يوم الاستقلال لبلاده.

وعبر خادم الحرمين الشريفين باسمه واسم شعب وحكومة المملكة العربية السعودية عن أصدق التهاني وأطيب التمنيات بالصحة والسعادة لفخامته ولشعب أفغانستان الشقيق اطراد التقدم والازدهار.

كما بعث صاحب السمو الملكي الأمير سلطان بن عبدالعزيز آل سعود ولي العهد نائب رئيس مجلس الوزراء وزير الدفاع والطيران والمفتش العام برقية تهنئة لفخامة الرئيس آصف علي زرداري رئيس جمهورية باكستان الإسلامية بمناسبة ذكرى يوم الاستقلال لبلاده.

وأعرب سمو ولي العهد عن أبلغ التهاني وأطيب التمنيات بموفور الصحة والسعادة لفخامته ولشعب باكستان الشقيق المزيد من التقدم والازدهار.

وبعث صاحب السمو الملكي الأمير سلطان بن عبدالعزيز آل سعود ولي العهد نائب رئيس مجلس الوزراء وزير الدفاع والطيران والمفتش العام برقية تهنئة لفخامة السيدة براتيبها ديفيسينغ باتيل رئيسة جمهورية الهند بمناسبة ذكرى يوم الاستقلال لبلادها.

وأعرب سمو ولي العهد عن أبلغ التهاني وأطيب التمنيات بموفور الصحة والسعادة لفخامتها ولشعب الهند الصديق المزيد من التقدم والازدهار.

وبعث صاحب السمو الملكي الأمير سلطان بن عبدالعزيز آل سعود ولي العهد نائب رئيس مجلس الوزراء وزير الدفاع والطيران والمفتش العام برقية تهنئة لفخامة الرئيس الدكتور الحاج سوسيلو بامبانغ يودويونو رئيس الجمهورية الإندونيسية بمناسبة ذكرى يوم الاستقلال لبلاده.

وعبر سمو ولي العهد عن أبلغ التهاني وأطيب التمنيات بموفور الصحة والسعادة لفخامته ولشعب إندونيسيا الشقيق المزيد من التقدم والازدهار.

وبعث صاحب السمو الملكي الأمير سلطان بن عبدالعزيز آل سعود ولي العهد نائب رئيس مجلس الوزراء وزير الدفاع والطيران والمفتش العام برقية تهنئة لفخامة الرئيس لي ميونغ باك رئيس جمهورية كوريا بمناسبة ذكرى اليوم الوطني لبلاده.

وأعرب سمو ولي العهد عن أبلغ التهاني وأطيب التمنيات بموفور الصحة والسعادة لفخامته ولشعب كوريا الصديق المزيد من التقدم والازدهار.

وبعث صاحب السمو الملكي الأمير سلطان بن عبدالعزيز آل سعود ولي العهد نائب رئيس مجلس الوزراء وزير الدفاع والطيران والمفتش العام برقية تهنئة لفخامة السيدة روز فرانسين روجومبي رئيسة جمهورية الجابون بمناسبة ذكرى اليوم الوطني لبلادها.

وأعرب سمو ولي العهد عن أبلغ التهاني وأطيب التمنيات بموفور الصحة والسعادة لفخامتها ولشعب الجابون الشقيق المزيد من التقدم والازدهار.

وبعث صاحب السمو الملكي الأمير سلطان بن عبدالعزيز آل سعود ولي العهد نائب رئيس مجلس الوزراء وزير الدفاع والطيران والمفتش العام برقية تهنئة لفخامة الرئيس حامد كرزاي رئيس جمهورية أفغانستان الإسلامية بمناسبة ذكرى يوم الاستقلال لبلاده.

وعبر سمو ولي العهد عن أبلغ التهاني وأطيب التمنيات بموفور الصحة والسعادة لفخامته ولشعب أفغانستان الشقيق المزيد من التقدم والازدهار ■

خلال اتصال هاتفي

سمو ولي العهد يقدم تعازيه لسمو أمير الكويت في ضحايا حريق الجهراء

أغادير – واس

أجرى صاحب السمو الملكي الأمير سلطان بن عبدالعزيز آل سعود ولي العهد نائب رئيس مجلس الوزراء وزير الدفاع والطيران والمفتش العام اتصالاً هاتفياً يوم الاثنين ٢٦ شعبان ١٤٣٠هـ الموافق ١٧ أغسطس ٢٠٠٩م بأخيه صاحب السمو الشيخ صباح الأحمد الجابر الصباح أمير دولة الكويت عبر فيه سمو ولي العهد عن خالص تعازيه وصادق مواساته في ضحايا حادث حريق الجهراء سائلاً المولى عز وجل أن يتغمد الشهداء بواسع رحمته وأن يمن على المصابين بالشفاء العاجل.

وقد أعرب سمو أمير دولة الكويت عن شكره وتقديره لسمو ولي العهد – حفظه الله – على مشاعره الصادقة ومواساته في هذا المصاب الأليم ■

سمو رئيس هيئة البيعة يستقبل النائب الثاني

جدة – واس

استقبل صاحب السمو الملكي الأمير مشعل بن عبدالعزيز رئيس هيئة البيعة في قصر سموه في جدة مساء يوم الثلاثاء ٢٧ شعبان ١٤٣٠هـ الموافق ١٨ أغسطس ٢٠٠٩م صاحب السمو الملكي الأمير نايف بن عبدالعزيز النائب الثاني لرئيس مجلس الوزراء وزير الداخلية الذي قدم للسلام على سموه وتهنئته بسلامة الوصول.

حضر الاستقبال صاحب السمو الملكي الأمير فيصل بن مشعل بن عبدالعزيز وصاحب السمو الملكي الأمير عبدالعزيز بن مشعل بن عبدالعزيز وصاحب السمو الملكي الأمير بندر بن مشعل بن عبدالعزيز وصاحب السمو الملكي الأمير تركي بن فيصل بن مشعل بن عبدالعزيز وصاحب السمو الملكي الأمير سعود بن فيصل بن مشعل بن عبدالعزيز وصاحب السمو الملكي الأمير سعود بن مشعل بن عبدالعزيز وصاحب السمو الملكي الأمير محمد بن عبدالعزيز بن مشعل بن عبدالعزيز وصاحب السمو الملكي الأمير فيصل بن محمد بن مشعل بن عبدالعزيز ■

سمو النائب الثاني يستقبل سفير أوزبكستان لدى المملكة

جدة – واس

استقبل صاحب السمو الملكي الأمير نايف بن عبدالعزيز النائب الثاني لرئيس مجلس الوزراء وزير الداخلية في مكتبه في جدة مساء يوم الأربعاء ٢١ شعبان ١٤٣٠هـ الموافق ١٢ اغسطس ٢٠٠٩م سفير جمهورية أوزبكستان لدى المملكة عليشير اقانروف.

وجرى خلال الاستقبال مناقشة عدد من الموضوعات ذات الاهتمام المشترك وبحث مجالات التعاون الأمني بين المملكة العربية السعودية وجمهورية أوزبكستان.

وفي نهاية الاستقبال تبودلت الهدايا التذكارية ■

المتحدث الأمني بوزارة الداخلية:

رصد وإحباط تهريب وترويج كميات من المخدرات إلى المملكة

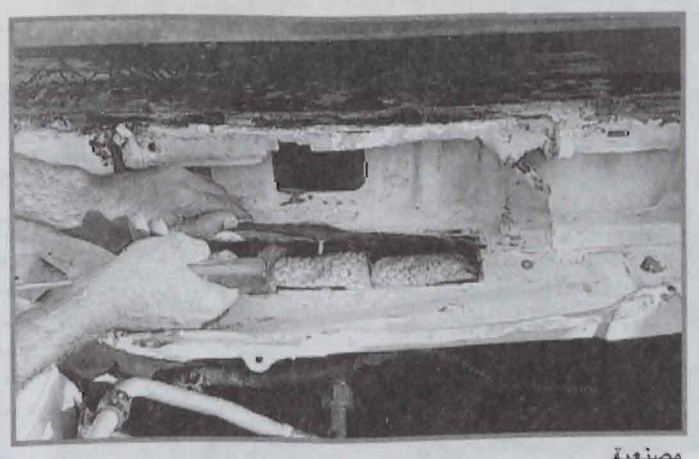

جدة – واس

صرح المتحدث الأمني بوزارة الداخلية بأن الجهود المستمرة لرجال الأمن في مكافحة تهريب وترويج وتعاطي المخدرات قد أسفرت بتوفيق الله عن رصد وإحباط عدد من محاولات تهريب المخدرات إلى المملكة وترويجها حيث نتج عن ذلك ضبط (٩٢٦ر٠٤٤ر٣) ثلاثة ملايين وأربعين ألف وتسعمائة وستة وعشرين قرص كبتاجون، و(٧٤٨ر٠٥٥ر٣) ثلاثة أطنان وخمسة وخمسين كيلو جرام وسبعمائة وثمانية وأربعين جراماً من المخدر، بالإضافة إلى (٦٢٦ر١٠) عشرة كيلو جرامات وستمائة وستة وعشرين جراماً من الهيروين النقي.

وتمكن رجال الأمن بعون الله من القبض على مهربيها ومروجيها البالغ عددهم (١١٣) مائة وثلاثة عشر شخصاً منهم (٥٧) سعودياً و(٥٦) من جنسيات مختلفة، وقد تم ذلك على النحو التالي:

أولاً: إحباط محاولة تهريب (٠٠٠ر٥٠٧ر١) طن وخمسمائة وسبعة كيلو جرام من الحشيش المخدر إلى المملكة عبر المياه الإقليمية بالخليج العربي وذلك بواسطة زوارق بحرية.

ثانياً: إحباط ثلاث محاولات تهريب (٠٠٠ر٨٩١) ثمانمائة واحد وتسعين كيلو جراماً من الحشيش المخدر إلى المملكة عبر الحدود الجنوبية.

ثالثاً: إحباط ست محاولات لتهريب (١١٨ر٩٣٩) تسعمائة وتسعة وثلاثين ألفاً وثمانية عشر قرص كبتاجون إلى مستقبليها داخل المملكة وضبطها على الرغم من إخفائها بأساليب غاية في التعقيد والتحريف، في أسقف مستعارة وداخل أعمدة توازن للسيارات وفي صناديق على هيئة آلات، وفي براداتٍ وفي بطاريات الشحن وبين معدات وأجهزة تشغيل السيارات وفي عبوات مشروبات غازية مقفلة بطريقة مصنعية.

رابعاً: إحباط ترويج (٧٤٨ر٦٥٢) ستمائة وسبعة وخمسين كيلو وجراماً وسبعمائة وثمانية وأربعين جراماً من الحشيش المخدر و(٧٦٣ر٧٦٥) سبعمائة وخمسة وستين ألفاً وسبعمائة وثلاثة وستين قرص كبتاجون و(٠٥٩ر٦) ستة كيلو جرامات وتسعة وخمسين جراماً من الهيروين النقي وذلك في بعض مناطق المملكة.

خامساً: تم بالتعاون مع رجال الجمارك إحباط تهريب التالي:

١ – (٠٤٥ر٠٤٠ر١) مليون وثلاثمائة وأربعون ألفاً وخمسة وأربعون قرص كبتاجون.

٢ – (٠٦٢ر٤) أربعة كيلو جرامات وخمسمائة وسبعة وستون جراماً من الهيروين النقي الذي يتم خلطة بمواد أخرى لتتضاعف كميته السوقية إلى (عشرة أضعاف) منها (٤٦٩ر٣) ثلاثة كيلو جرامات وسبعمائة وتسعة وأربعون جراماً تم ضبطها مخفية داخل أحذية أحد الوافدين إلى المملكة عبر مطار الملك عبدالعزيز الدولي و (٨٢٨) ثمانمائة وثمانية عشر جراماً تم ضبطها مخفية داخل أحشاء مهربها.

وأوضح المتحدث الأمني بوزارة الداخلية أن المتورطين في تلك القضايا حاولوا مقاومة رجال الأمن في (٦) ست عمليات نتج عنها إصابة رجلي أمن و (١٣) ثلاثة من المهربين والمروجين بإصابة خفيفة، غير مهددة للحياة.

وأكد أن رجال الأمن سيواصلون تنفيذ مهامهم لحماية المجتمع من آفة المخدرات ووقايته من أضرارها، وسيعملون بجهنية المحيلولة دون استهداف المجتمع وأبنائه في أمنهم وسلامتهم والقبض على كل من يسعى لتهريب أو ترويج المخدرات بالمملكة وتقديمهم إلى القضاء لنيل جزائهم العادل والله ولي التوفيق ■