النائب الثاني يعتمد عقوبات بحق عدد من مستوردي الشعير (ص٦٠)

قرآن كريم

قال تعالى :

«وعد الله الذين آمنوا وعملوا الصالحات لهم مغفرة وأجر عظيم»

[المائدة: ٩]

٦٠ صفحة •• الثمن ٣ ريالات سعودية

أسسها
جلالة الملك عبد العزيز بن عبد الرحمن آل سعود رحمه الله
١٣٤٣هـ ١٩٢٤م
تصدر عن وزارة الثقافة والإعلام
المشرف العام
د. عبد العزيز بن محيي الدين خوجه
وزير الثقافة والإعلام
مدير الصحيفة ورئيس التحرير
حسين محمد بافقيه

السنة ٨٩ – العدد ٤٣٥٧ •• تصدر أسبوعياً

وكذلك أوحينا إليك قرآنا عربيا لتنذر أم القرى ومن حولها

الجمعة ١٠ جمادى الآخرة ١٤٣٢ هـ — الصحيفة الرسمية للمملكة العربية السعودية ـ تصدر من مكة المكرمة — THE OFFIECIAL NEWS PAPER FOR THE GOVERNMENT OF KINGDOM OF SAUDI ARABIA - ISSUED FROM MAKKAH — الموافق ١٣ مايو ٢٠١١ م

برئاسة خادم الحرمين الشريفين

مجلس الوزراء يؤكد أهمية اتفاق المصالحة الفلسطينية

الرياض – واس

رأس خادم الحرمين الشريفين، الملك عبد الله بن عبد العزيز آل سعود حفظه الله، الجلسة التي عقدها مجلس الوزراء، بعد ظهر يوم الإثنين ٦ جمادى الآخرة ١٤٣٢هـ الموافق ٩ مايو ٢٠١١م، في قصر اليمامة بمدينة الرياض.

وفي بدء الجلسة، عبر خادم الحرمين الشريفين، عن ترحيبه بإخوانه أصحاب الجلالة والسمو قادة دول مجلس التعاون لدول الخليج العربية في لقائهم التشاوري السنوي الثالث عشر في الرياض يوم الثلاثاء ٧ جمادى الآخرة ١٤٣٢هـ الموافق ١٠ مايو ٢٠١١م، متمنياً للجميع التوفيق في مواصلة مسيرة العمل الخليجي المشترك، وبما يحقق المزيد من تطلعات وطموحات قادة دول المجلس وشعوبها.

ثم أطلع أيده الله المجلس على مضمون الرسالة التي تسلمها من فخامة الرئيس آصف علي زرداري، رئيس جمهورية باكستان الإسلامية.

وأوضح معالي وزير الثقافة والإعلام، الدكتور عبد العزيز بن محيي الدين خوجه، في بيانه لوكالة الأنباء السعودية، عقب الجلسة، أن المجلس استمع بعد ذلك إلى تقرير عن مجريات الأحداث وتداعياتها في عدد من الدول العربية، مشدداً على أهمية وقف نزيف الدم والحفاظ على وحدة وأمن واستقرار الدول العربية الشقيقة وشعوبها.

وأعرب المجلس عن تقديره للبيانين الصادرين عن اللقاء التشاوري الثاني عشر لأصحاب السمو والمعالي وزراء الداخلية في دول مجلس التعاون الخليجي، والاجتماع الوزاري المشترك الثاني للحوار الاستراتيجي بين مجلس التعاون لدول الخليج العربية وجمهورية الصين الشعبية، اللذين عقدا في أبو ظبي بدولة الإمارات العربية المتحدة.

تفاصيل ص

٥٩
- مجلس الوزراء يوافق على تنظيم الهيئة الوطنية لمكافحة الفساد
- مراسيم ملكية

٦٠
- برعاية خادم الحرمين الشريفين فعاليات الملتقى العلمي لأبحاث الحج تنطلق في الثاني عشر من شهر رجب القادم
- برعاية خادم الحرمين الشريفين انعقاد المنتدى الدولي للبيئة والتنمية المستدامة الخليجي الثاني

خادم الحرمين الشريفين يعتمد تصاميم وحدات مشروعات الإسكان التي أمر بإنشائها

الرياض – واس

اطلع خادم الحرمين الشريفين، الملك عبد الله بن عبد العزيز آل سعود حفظه الله، في قصر اليمامة يوم الإثنين ٦ جمادى الآخرة ١٤٣٢هـ الموافق ٩ مايو ٢٠١١م، على تصاميم وحدات مشروعات الإسكان التي أمر أيده الله بإنشائها في جميع مناطق المملكة، والبالغ عددها ٥٠٠٫٠٠٠ وحدة سكنية.

وشاهد الملك المفدى مجسمات وخرائط لمشروعات الفلل والشقق السكنية، واستمع إلى شرح من معالي وزير الإسكان الدكتور شويش بن سعود الضويحي عن مساحاتها ومواصفاتها وتكلفة إنشاء كل وحدة منها.

كما شاهد خادم الحرمين الشريفين أنموذجاً لمشروعات الوحدات السكنية التي كانت قد شرعت في تنفيذها الهيئة العامة للإسكان، والبالغ عددها ١٥٫٠٠٠ وحدة سكنية، موزعة على ٣٥ مشروعاً في مختلف مناطق المملكة، وستستلم وزارة الإسكان باكورة هذه المشاريع قريباً بعد الانتهاء من تنفيذها.

تفاصيل ص

خادم الحرمين الشريفين يتسلم رسالتين من رئيسي باكستان واليمن

تسلم خادم الحرمين الشريفين، الملك عبد الله بن عبد العزيز آل سعود حفظه الله، رسالة من فخامة الرئيس آصف علي زرداري، رئيس جمهورية باكستان الإسلامية.

وقام بتسليم الرسالة لخادم الحرمين الشريفين أيده الله، معالي وزير الداخلية الباكستاني رحمان مليك خلال استقبال الملك المفدى له ولمرافقيه في قصره بالرياض يوم الجمعة ٤ جمادى الآخرة ١٤٣٢هـ الموافق ٧ مايو ٢٠١١م.

ونقل معاليه لخادم الحرمين الشريفين تحيات وتقدير فخامة الرئيس آصف علي زرداري، فيما حمله الملك المفدى تحياته وتقديره لفخامته.

حضر الاستقبال صاحب السمو الملكي الأمير سعود الفيصل، وزير الخارجية، وصاحب السمو الملكي الأمير مقرن بن عبد العزيز، رئيس الاستخبارات العامة، وصاحب السمو الملكي الأمير بندر بن سلطان بن عبد العزيز، الأمين العام لمجلس الأمن الوطني، وصاحب السمو الملكي الأمير متعب بن عبد الله بن عبد العزيز، وزير الدولة عضو مجلس الوزراء رئيس الحرس الوطني، وصاحب السمو الملكي الأمير عبد العزيز بن عبد الله بن عبد العزيز، مستشار خادم الحرمين الشريفين، وسفير خادم الحرمين الشريفين لدى باكستان، عبد العزيز بن إبراهيم الغدير، وسفير باكستان لدى المملكة، إياز محمد خان.

كما تسلم أيده الله، رسالة من أخيه فخامة الرئيس علي عبد الله صالح، رئيس الجمهورية اليمنية الشقيقة.

وقام بتسليم الرسالة لخادم الحرمين الشريفين أيده الله، دولة رئيس الوزراء اليمني، الدكتور علي محمد مجور، خلال استقبال الملك المفدى له بقصره في الرياض يوم الإثنين ٦ جمادى الآخرة ١٤٣٢هـ الموافق ٩ مايو ٢٠١١م.

ونقل دولته لخادم الحرمين الشريفين تحيات وتقدير أخيه فخامة الرئيس علي عبد الله صالح، فيما أوكل إليه أيده الله، نقل تحياته وتقديره لفخامته.

تفاصيل ص ٥٩

٣ قرارات
١٨ الإعلانات الحكومية للمرة الثانية
٣٢ العلامات التجارية
٤٣ الإعلانات الحكومية للمرة الأولى
٥٤ الإعلانات المنوعة

برئاسة خادم الحرمين الشريفين

مجلس الوزراء يؤكد أهمية اتفاق المصالحة الفلسطينية

المجلس يَدين حرق الكنائس وأحداث العنف الطائفي بمصر

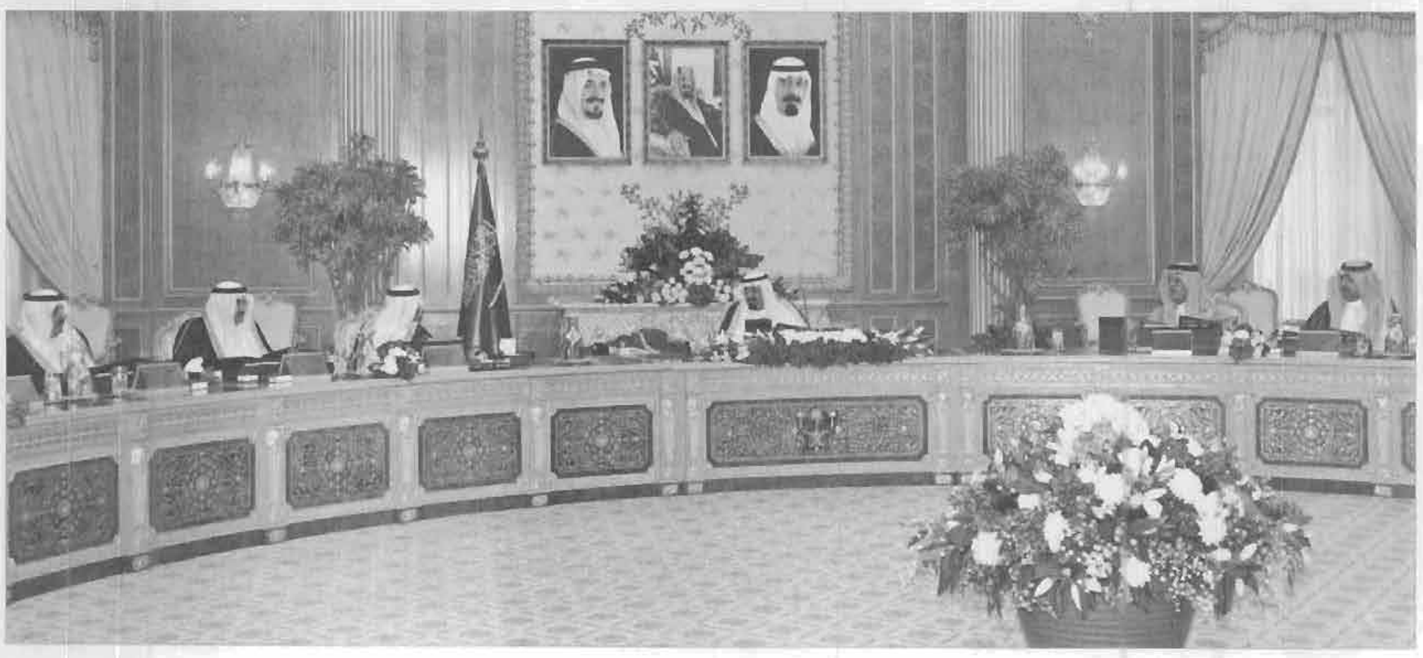

الرياض – واس

رأس خادم الحرمين الشريفين، الملك عبد الله بن عبد العزيز آل سعود حفظه الله، الجلسة التي عقدها مجلس الوزراء، بعد ظهر يوم الإثنين ٦ جمادى الآخرة ١٤٣٢هـ الموافق ٩ مايو ٢٠١١م، في قصر اليمامة بمدينة الرياض.

وفي بدء الجلسة، عبر خادم الحرمين الشريفين، عن ترحيبه بإخوانه أصحاب الجلالة والسمو قادة دول مجلس التعاون لدول الخليج العربية في لقائهم التشاوري السنوي الثالث عشر في الرياض يوم الثلاثاء ٧ جمادى الآخرة ١٤٣٢هـ الموافق ١٠ مايو ٢٠١١م، متمنياً للجميع التوفيق في مواصلة مسيرة العمل الخليجي المشترك، وبما يحقق المزيد من تطلعات وطموحات قادة دول المجلس وشعوبها.

ثم أطلع أيده الله المجلس على مضمون الرسالة التي تسلمها من فخامة الرئيس آصف علي زرداري، رئيس جمهورية باكستان الإسلامية.

مجريات الأحداث

وأوضح معالي وزير الثقافة والإعلام، الدكتور عبد العزيز بن محيي الدين خوجه، في بيانه لوكالة الأنباء السعودية، عقب الجلسة، أن المجلس استمع بعد ذلك إلى تقرير عن مجريات الأحداث وتداعياتها في عدد من الدول العربية، مشدداً على أهمية وقف نزيف الدم والحفاظ على وحدة وأمن واستقرار الدول العربية الشقيقة وشعوبها.

وأعرب المجلس عن تقديره للبيانين الصادرين عن اللقاء التشاوري الثاني عشر لأصحاب السمو والمعالي وزراء الداخلية في دول مجلس التعاون الخليجي، والاجتماع الوزاري المشترك الثاني للحوار الاستراتيجي بين مجلس التعاون لدول الخليج العربية وجمهورية الصين الشعبية، اللذين عقدا في أبو ظبي بدولة الإمارات العربية المتحدة.

إدانة وتعزية

وأدان المجلس حرق الكنائس وأحداث العنف الطائفي التي شهدتها منطقة إمبابة بجمهورية مصر العربية الشقيقة وراح ضحيتها عدد من القتلى والمصابين، معرباً عن عزاء المملكة لجمهورية مصر العربية حكومة وشعباً ولأسر الضحايا.

وأكد المجلس أهمية اتفاق المصالحة الفلسطينية الذي تم التوقيع عليه في القاهرة يوم الأربعاء قبل الماضي، ووصفه بالخطوة المهمة في سبيل توحيد جهود الأشقاء الفلسطينيين للحفاظ على مصالح الشعب الفلسطيني، مجدداً مواقف المملكة الثابتة ومساندتها للحقوق المشروعة للشعب الفلسطيني، وصولاً بمشيئة الله إلى إقامة دولته المستقلة وعاصمتها القدس.

وبين معالي الدكتور عبد العزيز بن محيي الدين خوجه أن المجلس استعرض بعد ذلك جملة من الموضوعات في الشأن المحلي، ثم واصل مناقشة جدول أعماله وأصدر القرارات التالية:

تعيينات بهيئة المساحة

أولاً: بعد الاطلاع على ما رفعه صاحب السمو الملكي ولي العهد نائب رئيس مجلس الوزراء وزير الدفاع والطيران والمفتش العام ورئيس مجلس إدارة الهيئة العامة للمساحة، في شأن طلب سموه الموافقة على تعيين أعضاء في مجلس إدارة الهيئة من ذوي الاختصاص ومن القطاع الخاص، قرر مجلس الوزراء تعيين الدكتور عبد الله بن سلمان السلمان، والدكتور عادل بن شاهين الدوسري، من ذوي الاختصاص، وتعيين المهندس سعد بن إبراهيم المعجل، والمهندس زكي بن محمد علي فارسي، من القطاع الخاص، أعضاء في مجلس إدارة الهيئة العامة للمساحة، وذلك لمدة ثلاث سنوات، اعتباراً من تاريخ نفاذ هذا القرار.

اتفاق تعاون

ثانياً: بعد الاطلاع على ما رفعه صاحب السمو الملكي النائب الثاني لرئيس مجلس الوزراء وزير الداخلية، وبعد النظر في قرار مجلس الشورى رقم (٤/٢) وتاريخ ١٤٣٢/٣/١١هـ، قرر مجلس الوزراء الموافقة على اتفاق بين حكومة المملكة العربية السعودية وحكومة جمهورية كازاخستان، للتعاون في مجال مكافحة الإرهاب والجريمة المنظمة والاتجار غير المشروع في المخدرات والمؤثرات العقلية وسلائفها، الموقع عليه في مدينة جدة بتاريخ ١٤٣١/١٠/١٩هـ، الموافق ٢٠١٠/٩/٢٨م، بالصيغة المرفقة بالقرار.

وقد أعد مرسوم ملكي بذلك.

مشروع اتفاقية

ثالثاً: وافق مجلس الوزراء على تفويض معالي رئيس مدينة الملك عبد الله للطاقة الذرية والمتجددة ـ أو من ينيبه ـ بالتباحث مع الجانب الكوري في شأن مشروع اتفاقية بين حكومة المملكة العربية السعودية وحكومة جمهورية كوريا للتعاون في مجال الاستخدامات السلمية للطاقة النووية، والتوقيع عليه في ضوء الصيغة المرفقة بالقرار، ومن ثم رفع النسخة النهائية الموقعة لاستكمال الإجراءات النظامية.

إعادة تشكيل

رابعاً: قرر مجلس الوزراء الموافقة على إعادة تشكيل اللجنة الاستئنافية الضريبية المنصوص عليها في نظام ضريبة الدخل الصادر بالمرسوم الملكي رقم (م/١) وتاريخ ١٤٢٥/١/١٥هـ لمدة أربع سنوات، ابتداءً من تاريخ نفاذ هذا القرار وذلك على النحو الآتي:

١- الدكتور عبد الرحمن بن إبراهيم الحميد رئيساً.
٢- الأستاذ عبد العزيز بن عبد المحسن أبانمي نائباً للرئيس.
٣- الدكتور سعد بن صالح الرويتع عضواً.
٤- الدكتور محمد بن سلطان السهلي عضواً.
٥- الأستاذ محمد بن علي المرشد عضواً.

تعيين وتجديد عضوية

خامساً: بعد الاطلاع على ما رفعه معالي وزير الاتصالات وتقنية المعلومات، في شأن تعيين وتجديد عضوية أعضاء مجلس إدارة هيئة الاتصالات وتقنية المعلومات، قرر مجلس الوزراء ما يلي:

١- الموافقة على تعيين سعود بن عبد الرحمن الشمري عضواً في مجلس إدارة هيئة الاتصالات وتقنية المعلومات، لمدة ثلاث سنوات اعتباراً من تاريخ صدور هذا القرار.

٢- الموافقة على تجديد عضوية كل من الدكتور أسعد بن سليمان بكر عبده، وصالح بن عيد الحصيني، في مجلس إدارة هيئة الاتصالات وتقنية المعلومات، لمدة ثلاث سنوات اعتباراً من تاريخ ١٤٣٢/٥/١٤هـ.

تعيينات وظيفية

سادساً: وافق مجلس الوزراء على تعيينين بالمرتبة الخامسة عشرة وذلك على النحو التالي:

١- تعيين المهندس عبد الله بن محمد بن صالح القرني على وظيفة (أمين منطقة جازان)، بالمرتبة الخامسة عشرة بوزارة الشؤون البلدية والقروية.

٢- تعيين الدكتور ناصر بن صالح بن مفضي الحجيلان التميمي على وظيفة (وكيل الوزارة للشؤون الثقافية)، بالمرتبة الخامسة عشرة بوزارة الثقافة والإعلام ■

قرارات المجلس

- الموافقة على تعيين أعضاء في مجلس إدارة الهيئة العامة للمساحة
- الموافقة على اتفاق مع كازاخستان، للتعاون في مجال مكافحة الإرهاب والجريمة المنظمة والاتجار غير المشروع في المخدرات والمؤثرات العقلية وسلائفها
- الموافقة على التباحث مع الجانب الكوري في شأن مشروع اتفاقية للتعاون في مجال الاستخدامات السلمية للطاقة النووية
- الموافقة على إعادة تشكيل اللجنة الاستئنافية الضريبية المنصوص عليها في نظام ضريبة الدخل
- الموافقة على تعيين وتجديد عضوية أعضاء بمجلس إدارة هيئة الاتصالات وتقنية المعلومات
- الموافقة على تعيينين بالمرتبة الخامسة عشرة