خادم الحرمين الشريفين يستقبل رئيس مجلس النواب البحريني ومجلس إدارة غرفة جدة

جدة – واس

استقبل خادم الحرمين الشريفين الملك عبدالله بن عبدالعزيز آل سعود حفظه الله في مكتبه بالديوان الملكي في قصر السلام بجدة يوم السبت ٨ جمادى الآخرة ١٤٣١هـ الموافق ٢٢ مايو ٢٠١٠م معالي رئيس مجلس النواب في مملكة البحرين الأستاذ خليفة بن أحمد الظهراني والوفد المرافق له.

كما استقبل الملك المفدى رعاه الله رئيس مجلس إدارة الغرفة التجارية الصناعية بجدة صالح بن عبدالله كامل وأعضاء مجلس إدارة الغرفة.

وفي بداية الاستقبال نقل معالي رئيس مجلس النواب البحريني لخادم الحرمين الشريفين تحيات وتقدير أخيه جلالة الملك حمد بن عيسى آل خليفة ملك مملكة البحرين الشقيقة، فيما حمله الملك المفدى تحياته وتقديره لجلالته.

بعد ذلك ألقى رئيس مجلس إدارة الغرفة التجارية الصناعية بجدة كلمة أعرب فيها عن شكره لخادم الحرمين الشريفين على استقباله لهم.

وقد أعرب خادم الحرمين الشريفين الملك عبدالله بن عبدالعزيز آل سعود عن شكره وتقديره للجميع على مشاعرهم الصادقة متمنياً لهم التوفيق والنجاح.

وعقب الاستقبال التقطت الصور التذكارية بهذه المناسبة لخادم الحرمين الشريفين مع رئيس وأعضاء مجلس إدارة الغرفة التجارية الصناعية بجدة.

حضر الاستقبال صاحب السمو الملكي الأمير مقرن بن عبد العزيز رئيس الاستخبارات العامة وصاحب السمو الملكي الأمير عبدالعزيز بن عبدالله بن عبدالعزيز مستشار خادم الحرمين الشريفين وصاحب السمو الملكي الأمير منصور بن ناصر بن عبدالعزيز مستشار خادم الحرمين الشريفين ومعالي رئيس مجلس الشورى الدكتور عبدالله بن محمد آل الشيخ ومعالي وزير التجارة والصناعة الأستاذ عبدالله بن أحمد زينل وسفير مملكة البحرين لدى المملكة محمد صالح الشيخ علي ■

خادم الحرمين الشريفين يتسلم رسالة من ملك المغرب وأخرى من أمير قطر

الرياض، جدة ـ واس

تسلم خادم الحرمين الشريفين الملك عبدالله بن عبد العزيز آل سعود حفظه الله رسالة من أخيه جلالة الملك محمد السادس ملك المملكة المغربية الشقيقة.

وقام بتسليم الرسالة لخادم الحرمين الشريفين أيده الله معالي وزير الشؤون الخارجية والتعاون المغربي الطيب الفاسي الفهري خلال استقبال الملك المفدى له في قصره بالرياض مساء يوم الثلاثاء ٤ جمادى الآخرة ١٤٣١هـ الموافق ١٨ مايو ٢٠١٠م.

ونقل معاليه لخادم الحرمين الشريفين تحيات وتقدير أخيه جلالة الملك محمد السادس فيما حمله الملك المفدى تحياته وتقديره لجلالته.

حضر الاستقبال صاحب السمو الملكي الأمير سعود الفيصل وزير الخارجية وصاحب السمو الملكي الأمير عبدالعزيز بن عبدالله بن عبدالعزيز مستشار خادم الحرمين الشريفين والقائم بأعمال السفارة المغربية لدى المملكة بالنيابة المصطفى بلحاج.

كما تسلم خادم الحرمين الشريفين الملك عبدالله بن عبدالعزيز آل سعود حفظه الله رسالة من أخيه صاحب السمو الشيخ حمد بن خليفة آل ثاني أمير دولة قطر الشقيقة.

وقام بتسليم الرسالة لخادم الحرمين الشريفين أيده الله معالي رئيس مجلس الوزراء وزير الخارجية بدولة قطر الشيخ حمد بن جاسم بن جبر آل ثاني خلال استقبال الملك المفدى له في قصره بجدة بعد ظهر يوم الجمعة ٧ جمادى الآخرة ١٤٣١هـ الموافق ٢١ مايو ٢٠١٠م.

ونقل معاليه لخادم الحرمين الشريفين الملك عبدالله بن عبدالعزيز تحيات وتقدير أخيه صاحب السمو الشيخ حمد بن خليفة آل ثاني فيما أوكل إليه الملك المفدى نقل تحياته وتقديره لسموه.

كما جرى خلال الاستقبال بحث عدد من الموضوعات التي تهم البلدين الشقيقين.

حضر الاستقبال صاحب السمو الملكي الأمير سعود الفيصل وزير الخارجية وصاحب السمو الملكي الأمير متعب بن عبدالله بن عبدالعزيز نائب رئيس الحرس الوطني للشؤون التنفيذية وصاحب السمو الملكي الأمير عبدالعزيز بن عبدالله بن عبدالعزيز مستشار خادم الحرمين الشريفين وسفير دولة قطر لدى المملكة علي بن عبدالله آل محمود ■

دعماً منه للقطاع الصناعي

خادم الحرمين الشريفين يوافق على زيادة رأسمال الصندوق الصناعي إلى ٣٠ مليار ريال

الرياض ـ واس

صدرت موافقة خادم الحرمين الشريفين الملك عبد الله بن عبدالعزيز آل سعود حفظه الله على زيادة رأسمال صندوق التنمية الصناعية السعودي إلى ٣٠ مليار ريال بزيادة ١٠ مليارات ريال دعما منه للقطاع الصناعي.

أعلن ذلك معالي وزير المالية الدكتور إبراهيم بن عبد العزيز العساف في تصريح صحفي على هامش مؤتمر يوروموني السعودية ٢٠١٠ الذي افتتح يوم الثلاثاء ٤ جمادى الآخرة ١٤٣١ هـ الموافق ١٨ مايو ٢٠١٠م.

وقال معاليه :إنه يزف بشرى للقطاع الصناعي في المملكة العربية السعودية وهي أن خادم الحرمين الشريفين الملك عبد الله بن عبد العزيز وافق قبل يومين على دعم الصندوق الصناعي بمبلغ عشرة الآف مليون ريال من خلال وديعة وكذلك قرض حسن للصندوق.

وأضاف معالي الدكتور العساف قائلاً إنه تم الرفع لخادم الحرمين الشريفين أن الإقبال على القطاع الصناعي كبير جدا وموارد الصندوق رغم أنها "رفعت قبل سنوات قليلة إلى ٢٠ ألف مليون ريال ولكن بسبب هذا الإقبال الصندوق يحتاج إلى دعم إضافي وتجاوب خادم الحرمين الشريفين حفظه الله مباشرة ووافق على دعم الصندوق، وأصبحت الموارد المتوفرة الآن للصندوق الصناعي ٣٠ ألف مليون ريال بالإضافة إلى الموارد التي لدى صندوق الاستثمارات العامة والصناديق الأخرى" ■

تلقى اتصالاً من الرئيس اليمني

خادم الحرمين الشريفين يبحث مع ملك البحرين العلاقات الثنائية بين البلدين

جدة ـ واس

تلقى خادم الحرمين الشريفين الملك عبد الله بن عبد العزيز آل سعود حفظه الله اتصالا هاتفيا، يوم الخميس ٦ جمادى الآخرة ١٤٣١هـ الموافق ٢٠ مايو ٢٠١٠م، من أخيه فخامة الرئيس علي عبد الله صالح رئيس الجمهورية اليمنية.

وجرى خلال الاتصال بحث العلاقات الثنائية بين البلدين الشقيقين ، واستعراض الأوضاع والمستجدات على الساحتين الإقليمية والدولية.

من جهة أخرى تلقى خادم الحرمين الشريفين الملك عبد الله بن عبد العزيز آل سعود اتصالاً هاتفياً يوم السبت ٨ جمادى الآخرة ١٤٣١هـ الموافق ٢٢ مايو ٢٠١٠م من جلالة الملك حمد بن عيسى آل خليفة ملك مملكة البحرين.

وجرى خلال الاتصال بحث العلاقات الثنائية بين البلدين الشقيقين، ومستجدات الأوضاع على الساحتين الإقليمية والدولية ■

قدموا لتهنئته بسلامة الوصول

المليك يستقبل الأمراء والمشايخ وكبار المسؤولين وجمعاً من المواطنين

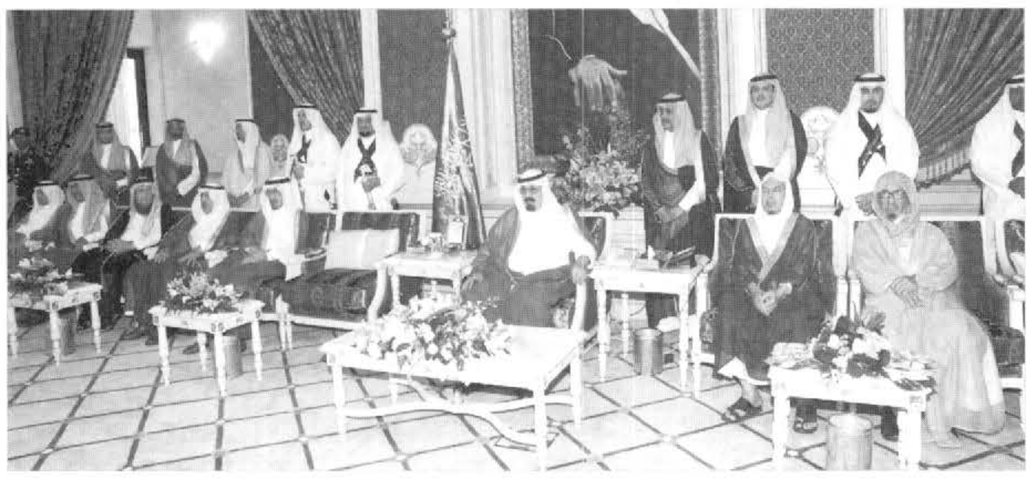

جدة ـ واس

استقبل خادم الحرمين الشريفين الملك عبدالله بن عبدالعزيز آل سعود حفظه الله بالديوان الملكي في قصر السلام بجدة يوم السبت ٨ جمادى الآخرة ١٤٣١هـ الموافق ٢٢ مايو ٢٠١٠م أصحاب السمو الملكي الأمراء وكبار موظفي الديوان الملكي وديوان رئاسة مجلس الوزراء وكبار المسؤولين وقادة وضباط الحرس الملكي.

كما استقبل الملك المفدى أيده الله أصحاب الفضيلة المشايخ وجمعاً من المواطنين الذين قدموا للسلام عليه رعاه الله وتهنئته بسلامة الوصول إلى جدة.

وفي بداية الاستقبال أنصت الجميع إلى تلاوة آيات من القرآن الكريم مع شرحها وتفسيرها.

ثم تشرف الجميع بالسلام على خادم الحرمين الشريفين.

بعد ذلك ألقى القاضي بديوان المظالم الدكتور هاشم علي صالح الفقيه قصيدة بهذه المناسبة.

حضر الاستقبال صاحب السمو الملكي الأمير فهد بن محمد بن عبد العزيز وصاحب السمو الأمير فيصل بن تركي بن عبد العزيز آل سعود وصاحب السمو الملكي الأمير عبد الله بن خالد بن عبدالعزيز وصاحب السمو الملكي الأمير ممدوح بن عبدالعزيز وصاحب السمو الملكي الأمير مقرن بن عبدالعزيز رئيس الاستخبارات العامة وصاحب السمو الأمير الدكتور خالد بن فيصل بن تركي آل سعود وكيل الحرس الوطني للقطاع الغربي وصاحب السمو الملكي الأمير حسام بن سعود بن عبد العزيز وصاحب السمو الملكي الأمير عبدالعزيز بن ماجد بن عبدالعزيز أمير منطقة المدينة المنورة وصاحب السمو الملكي الأمير عبدالعزيز بن عبدالله بن عبدالعزيز مستشار خادم الحرمين الشريفين وصاحب السمو الملكي الأمير منصور بن ناصر بن عبدالعزيز مستشار خادم الحرمين الشريفين ■

مراسيم ملكية

الرقم: م/٢٤
التاريخ: ١٤٣١/٥/١٤هـ
بعون الله تعالى
نحن عبدالله بن عبدالعزيز آل سعود
ملك المملكة العربية السعودية
بناءً على المادة (السبعين) من النظام الأساسي للحكم، الصادر بالأمر الملكي رقم (أ/٩٠) وتاريخ ١٤١٢/٨/٢٧هـ.
وبناءً على المادة (العشرين) من نظام مجلس الوزراء، الصادر بالأمر الملكي رقم (أ/١٣) وتاريخ ١٤١٤/٣/٣هـ.
وبناءً على المادة (الثامنة عشرة) من نظام مجلس الشورى، الصادر بالأمر الملكي رقم (أ/٩١) وتاريخ ١٤١٢/٨/٢٧هـ.
وبعد الاطلاع على قرار مجلس الشورى رقم (٧١/٩٨) وتاريخ ١٤٣١/٢/٩هـ.
وبعد الاطلاع على قرار مجلس الوزراء رقم (١٥٨) وتاريخ ١٤٣١/٥/١٢هـ.
رسمنا بما هو آت:
أولاً: الموافقة على اتفاقية الخدمات الجوية بين المملكة العربية السعودية وجمهورية أوزبكستان، الموقعة في مدينة جدة بتاريخ ١٤٣٠/٤/١١هـ، الموافق ٢٠٠٩/٤/٧م، بالصيغة المرافقة.
ثانياً: على سمو نائب رئيس مجلس الوزراء والوزراء ـ كل فيما يخصه ـ تنفيذ مرسومنا هذا.

عبدالله بن عبدالعزيز

الرقم: م/٢٥
التاريخ: ١٤٣١/٥/١٤هـ
بعون الله تعالى
نحن عبدالله بن عبدالعزيز آل سعود
ملك المملكة العربية السعودية
بناءً على المادة (٢٥) من نظام مجلس الوزراء، الصادر بالأمر الملكي رقم (أ/١٣) بتاريخ ١٤١٤/٣/٣هـ.
وبعد الاطلاع على قرار مجلس الوزراء رقم (١٦١) بتاريخ ١٤٣١/٥/١٢هـ.
رسمنا بما هو آت:
أولاً: منح الشركة السعودية للكهرباء قرضاً حسناً بمبلغ (خمسة عشر مليار ريال) لمدة (خمس وعشرين) سنة، يدفع للشركة خلال سنتين، وذلك وفق اتفاقية تبرم لهذا الغرض بين وزارة المالية والشركة.
ثانياً: على سمو نائب رئيس مجلس الوزراء والوزراء ـ كل فيما يخصه ـ تنفيذ مرسومنا هذا.

عبدالله بن عبدالعزيز

الرقم: م/٢٦
التاريخ: ١٤٣١/٥/١٤هـ
بعون الله تعالى
نحن عبدالله بن عبدالعزيز آل سعود
ملك المملكة العربية السعودية
بناءً على المادة (السبعين) من النظام الأساسي للحكم، الصادر بالأمر الملكي رقم (أ/٩٠) وتاريخ ١٤١٢/٨/٢٧هـ.
وبناءً على المادة (العشرين) من نظام مجلس الوزراء، الصادر بالأمر الملكي رقم (أ/١٣) وتاريخ ١٤١٤/٣/٣هـ.
وبناءً على المادة (الثامنة عشرة) من نظام مجلس الشورى، الصادر بالأمر الملكي رقم (أ/٩١) وتاريخ ١٤١٢/٨/٢٧هـ.
وبعد الاطلاع على قرار مجلس الشورى رقم (٦٣/٩٠) وتاريخ ١٤٣١/١/١٠هـ.
وبعد الاطلاع على قرار مجلس الوزراء رقم (١٦٢) وتاريخ ١٤٣١/٥/١٢هـ.
رسمنا بما هو آت:
أولاً: الموافقة على تعديل الفقرة رقم (٤) من المادة (الثالثة) من النظام العام للبيئة، الصادر بالمرسوم الملكي رقم (م/٣٤) بتاريخ ١٤٢٢/٧/٢٨هـ، لتصبح بالنص الآتي:
"٤ـ إعداد مشروعات الأنظمة البيئية ذات العلاقة بمسؤولياتها، وذلك مع عدم الإخلال بالاختصاصات المقررة لمجلس البيئة".
ثانياً: على سمو نائب رئيس مجلس الوزراء والوزراء ـ كل فيما يخصه ـ تنفيذ مرسومنا هذا.

عبدالله بن عبدالعزيز