الصحيفة الرسمية للمملكة العربية السعودية - تصدر من مكة المكرمة
THE OFFECIAL NEWS PAPER FOR THE GOVERMENT OF KINGDOM OF SAUDI ARABIA - ISSUED FROM MAKKAH

سمو النائب الثاني يتبرع لسفارة جزر القمر في المملكة

الرياض - واس

سلم معالي وكيل وزارة الداخلية الدكتور أحمد بن محمد السالم سفير جمهورية جزر القمر المتحدة أسعد عبدالرحمن عامر شيكاً بالمبلغ الذي وجه بصرفه صاحب السمو الملكي الأمير نايف بن عبدالعزيز النائب الثاني لرئيس مجلس الوزراء وزير الداخلية من حسابه الخاص إثر علمه بالظروف التي تمر بها السفارة القمرية في الرياض.

وعبر السفير أسعد عامر في تصريح لوكالة الأنباء السعودية عقب تسلمه الشيك عن شكره وتقديره ومنسوبي السفارة لسمو النائب الثاني على دعمه الشخصي.

وبين أن هذا التبرع جاء في الوقت المناسب وفرج عليهم كربتهم وخفف من معاناتهم سائلاً المولى عز وجل أن يجعل ذلك في موازين حسنات سمو النائب الثاني وأن يجزيه خير الجزاء.

ونوه في هذا الصدد بدعم القيادة الرشيدة في المملكة لشعب وحكومة جزر القمر منذ الاستقلال ■

المملكة تخصص ٧٠ مليون ريال لإغاثة إقليم دارفور

القاهرة - واس

أوضح المندوب الدائم للمملكة العربية السعودية لدى جامعة الدول العربية السفير أحمد عبدالعزيز قطان أن حكومة المملكة العربية السعودية قررت تخصيص مبلغ (٧٠) مليون ريال للصرف على خطة عاجلة لإغاثة إقليم دارفور لافتاً إلى أن هيئة الهلال الأحمر السعودي ستتولى تقديمها بشكل مباشر.

وقال السفير قطان في تصريح له يوم الثلاثاء ٦ شعبان ١٤٣٠هـ الموافق ٢٨ يوليو ٢٠٠٩م إن هذا الدعم يأتي تنفيذا القرار قمة الدوحة رقم (٤٦٦) المتعلق بدعم السلام والوحدة في جمهورية السودان وما تضمنه من تقديم دعم مالي فوري للإسهام في تخفيف الأعباء عن المتضررين في دارفور ■

نيابة عن خادم الحرمين الشريفين

الأمير خالد الفيصل يتشرف بغسل الكعبة المشرفة

مكة المكرمة - واس

نيابة عن خادم الحرمين الشريفين الملك عبد الله بن عبد العزيز - حفظه الله - تشرف صاحب السمو الملكي الأمير خالد الفيصل بن عبد العزيز أمير منطقة مكة المكرمة يوم الخميس ١ شعبان ١٤٣٠هـ الموافق ٢٣ يوليو ٢٠٠٩م بغسل الكعبة المشرفة.

وقد كان في استقبال سموه عند وصوله إلى المسجد الحرام معالي الرئيس العام لشؤون المسجد الحرام والمسجد النبوي الشيخ صالح بن عبد الرحمن الحصين ونائبه لشؤون المسجد الحرام الشيخ الدكتور محمد بن ناصر الخزيم.

وفور وصول سموه تشرف ومرافقوه بغسل الكعبة المشرفة وحيطانها وأرضياتها من الداخل بقطع القماش المبللة بماء زمزم الممزوج بدهن الورد الذي قامت بتجهيزه الرئاسة العامة لشؤون المسجد الحرام والمسجد النبوي.

وبعد أن فرغ سموه من غسل الكعبة المشرفة طاف بالبيت العتيق وأدى ركعتي الطواف.

وقد تشرف مع سمو أمير منطقة مكة المكرمة في غسل الكعبة المشرفة صاحب السمو الأمير عبد الله بن فهد آل سعود وكيل إمارة منطقة مكة المكرمة للشؤون الأمنية ومعالي الرئيس العام لشؤون المسجد الحرام والمسجد النبوي الشيخ صالح بن عبد الرحمن الحصين ونائبه لشؤون المسجد الحرام الشيخ الدكتور محمد بن ناصر الخزيم وعدد من أصحاب المعالي الوزراء وأصحاب الفضيلة العلماء وسدنة بيت الله الحرام وأعضاء السلك الدبلوماسي الإسلامي المعتمدين لدى المملكة ورؤساء الدوائر الحكومية وجموع من المواطنين.

وقد قامت الرئاسة العامة لشؤون المسجد الحرام والمسجد النبوي بنقل مراسم غسل الكعبة المشرفة بواسطة البث المباشر عبر بوابة الحرمين الشريفين (www.jpnl.gov.sa.)

وبهذه المناسبة نوه نائب الرئيس العام لشؤون المسجد الحرام الشيخ الدكتور محمد بن ناصر الخزيم بما يوليه خادم الحرمين الشريفين الملك عبد الله بن عبد العزيز وسمو ولي عهده الأمين - حفظهما الله - بالحرمين الشريفين من توسعة وعمارة وصيانة ونظافة وتشغيل.

وقال: إن خادم الحرمين الشريفين يولي الحرمين الشريفين جل اهتمامه وعنايته وبالكعبة المشرفة وإن غسل الكعبة المشرفة يمثل نهجاً إسلامياً مباركاً وجزءاً عظيماً مما يقدمه - حفظه الله - للحرمين الشريفين حيث يتم غسلها مرتين في السنة ■

مواقيت الصلاة

مكة المكرمة

الأيام	ج	ج/	ش	الفجر	الإشراق	الظهر	العصر	المغرب	العشاء
السبت	١٠	٤	٤	٤,٣٤	٥,٥٥	١٢,٢٨	٣,٤٦	٧,٠٠	٨,٣٠
الأحد	١١	٤	٤	٤,٣٤	٥,٥٥	١٢,٢٧	٣,٤٦	٧,٠٠	٨,٣٠
الاثنين	١٢	٤	٤	٤,٣٤	٥,٥٥	١٢,٢٧	٣,٤٦	٧,٠٠	٨,٣٠
الثلاثاء	١٣	٤	٤	٤,٣٤	٥,٥٥	١٢,٢٧	٣,٤٦	٧,٠٠	٨,٣٠
الأربعاء	١٤	٤	٤	٤,٣٤	٥,٥٥	١٢,٢٧	٣,٤٦	٧,٠٠	٨,٣٠
الخميس	١٥	٤	٤	٤,٣٤	٥,٥٥	١٢,٢٧	٣,٤٦	٧,٠٠	٨,٣٠
الجمعة	١٦	٤	٤	٤,٣٤	٥,٥٥	١٢,٢٧	٣,٤٦	٧,٠٠	٨,٣٠

المدينة المنورة

الأيام	ج	ج/	ش	الفجر	الإشراق	الظهر	العصر	المغرب	العشاء
السبت	١٠	٤	٤	٤,٤٥	٥,٤٩	١٢,٢٤	٣,٥٤	٧,١٠	٨,٣٠
الأحد	١١	٤	٤	٤,٤٥	٥,٤٩	١٢,٢٤	٣,٥٤	٧,١٠	٨,٣٠
الاثنين	١٢	٤	٤	٤,٤٥	٥,٤٩	١٢,٢٤	٣,٥٤	٧,١٠	٨,٣٠
الثلاثاء	١٣	٤	٤	٤,٤٥	٥,٤٩	١٢,٢٤	٣,٥٤	٧,١٠	٨,٣٠
الأربعاء	١٤	٤	٤	٤,٤٥	٥,٤٩	١٢,٢٤	٣,٥٤	٧,١٠	٨,٣٠
الخميس	١٥	٤	٤	٤,٤٥	٥,٤٩	١٢,٢٤	٣,٥٤	٧,١٠	٨,٣٠
الجمعة	١٦	٤	٤	٤,٤٥	٥,٤٩	١٢,٢٤	٣,٥٤	٧,١٠	٨,٣٠

الرياض

الأيام	ج	ج/	ش	الفجر	الإشراق	الظهر	العصر	المغرب	العشاء
السبت	١٠	٤	٤	٤,٠٤	٥,٢٥	١٢,٠٠	٣,٢٥	٦,٣٥	٨,٠٥
الأحد	١١	٤	٤	٤,٠٤	٥,٢٥	١٢,٠٠	٣,٢٥	٦,٣٥	٨,٠٥
الاثنين	١٢	٤	٤	٤,٠٤	٥,٢٥	١٢,٠٠	٣,٢٥	٦,٣٥	٨,٠٥
الثلاثاء	١٣	٤	٤	٤,٠٤	٥,٢٥	١٢,٠٠	٣,٢٥	٦,٣٥	٨,٠٥
الأربعاء	١٤	٤	٤	٤,٠٤	٥,٢٥	١٢,٠٠	٣,٢٥	٦,٣٥	٨,٠٥
الخميس	١٥	٤	٤	٤,٠٤	٥,٢٥	١٢,٠٠	٣,٢٥	٦,٣٥	٨,٠٥
الجمعة	١٦	٤	٤	٤,٠٤	٥,٢٥	١٢,٠٠	٣,٢٥	٦,٣٥	٨,٠٥

الدمام

الأيام	ج	ج/	ش	الفجر	الإشراق	الظهر	العصر	المغرب	العشاء
السبت	١٠	٤	٤	٤,٢٧	٥,٤٧	١٢,١٦	٣,٤٥	٧,٠٠	٨,٣٠
الأحد	١١	٤	٤	٤,٢٧	٥,٤٧	١٢,١٦	٣,٤٥	٧,٠٠	٨,٣٠
الاثنين	١٢	٤	٤	٤,٢٧	٥,٤٧	١٢,١٦	٣,٤٥	٧,٠٠	٨,٣٠
الثلاثاء	١٣	٤	٤	٤,٢٧	٥,٤٧	١٢,١٦	٣,٤٥	٧,٠٠	٨,٣٠
الأربعاء	١٤	٤	٤	٤,٢٧	٥,٤٧	١٢,١٦	٣,٤٥	٧,٠٠	٨,٣٠
الخميس	١٥	٤	٤	٤,٢٧	٥,٤٧	١٢,١٦	٣,٤٥	٧,٠٠	٨,٣٠
الجمعة	١٦	٤	٤	٤,٢٧	٥,٤٧	١٢,١٦	٣,٤٥	٧,٠٠	٨,٣٠

أبها

الأيام	ج	ج/	ش	الفجر	الإشراق	الظهر	العصر	المغرب	العشاء
السبت	١٠	٤	٤	٤,٢٧	٥,٤٧	١٢,١٦	٣,٤٥	٧,٠٠	٨,٣٠
الأحد	١١	٤	٤	٤,٢٧	٥,٤٧	١٢,١٦	٣,٤٥	٧,٠٠	٨,٣٠
الاثنين	١٢	٤	٤	٤,٢٧	٥,٤٧	١٢,١٦	٣,٤٥	٧,٠٠	٨,٣٠
الثلاثاء	١٣	٤	٤	٤,٢٧	٥,٤٧	١٢,١٦	٣,٤٥	٧,٠٠	٨,٣٠
الأربعاء	١٤	٤	٤	٤,٢٧	٥,٤٧	١٢,١٦	٣,٤٥	٧,٠٠	٨,٣٠
الخميس	١٥	٤	٤	٤,٢٧	٥,٤٧	١٢,١٦	٣,٤٥	٧,٠٠	٨,٣٠
الجمعة	١٦	٤	٤	٤,٢٧	٥,٤٧	١٢,١٦	٣,٤٥	٧,٠٠	٨,٣٠

تبوك

الأيام	ج	ج/	ش	الفجر	الإشراق	الظهر	العصر	المغرب	العشاء
السبت	١٠	٤	٤	٤,٤٤	٥,٥٤	١٢,١١	٣,٤٤	٧,٢٥	٨,٥٥
الأحد	١١	٤	٤	٤,٤٤	٥,٥٤	١٢,١١	٣,٤٤	٧,٢٥	٨,٥٥
الاثنين	١٢	٤	٤	٤,٤٤	٥,٥٤	١٢,١١	٣,٤٤	٧,٢٥	٨,٥٥
الثلاثاء	١٣	٤	٤	٤,٤٤	٥,٥٤	١٢,١١	٣,٤٤	٧,٢٥	٨,٥٥
الأربعاء	١٤	٤	٤	٤,٤٤	٥,٥٤	١٢,١١	٣,٤٤	٧,٢٥	٨,٥٥
الخميس	١٥	٤	٤	٤,٤٤	٥,٥٤	١٢,١١	٣,٤٤	٧,٢٥	٨,٥٥
الجمعة	١٦	٤	٤	٤,٤٤	٥,٥٤	١٢,١١	٣,٤٤	٧,٢٥	٨,٥٥

جازان

الأيام	ج	ج/	ش	الفجر	الإشراق	الظهر	العصر	المغرب	العشاء
السبت	١٠	٤	٤	٤,٣٢	٥,٤٧	١٢,١٦	٣,٢٥	٦,٤٥	٨,١٥
الأحد	١١	٤	٤	٤,٣٢	٥,٤٧	١٢,١٦	٣,٢٥	٦,٤٥	٨,١٥
الاثنين	١٢	٤	٤	٤,٣٢	٥,٤٧	١٢,١٦	٣,٢٥	٦,٤٥	٨,١٥
الثلاثاء	١٣	٤	٤	٤,٣٢	٥,٤٧	١٢,١٦	٣,٢٥	٦,٤٥	٨,١٥
الأربعاء	١٤	٤	٤	٤,٣٢	٥,٤٧	١٢,١٦	٣,٢٥	٦,٤٥	٨,١٥
الخميس	١٥	٤	٤	٤,٣٢	٥,٤٧	١٢,١٦	٣,٢٥	٦,٤٥	٨,١٥
الجمعة	١٦	٤	٤	٤,٣٢	٥,٤٧	١٢,١٦	٣,٢٥	٦,٤٥	٨,١٥

سمو النائب الثاني يستقبل الأمراء والمسؤولين وجمعاً من المواطنين

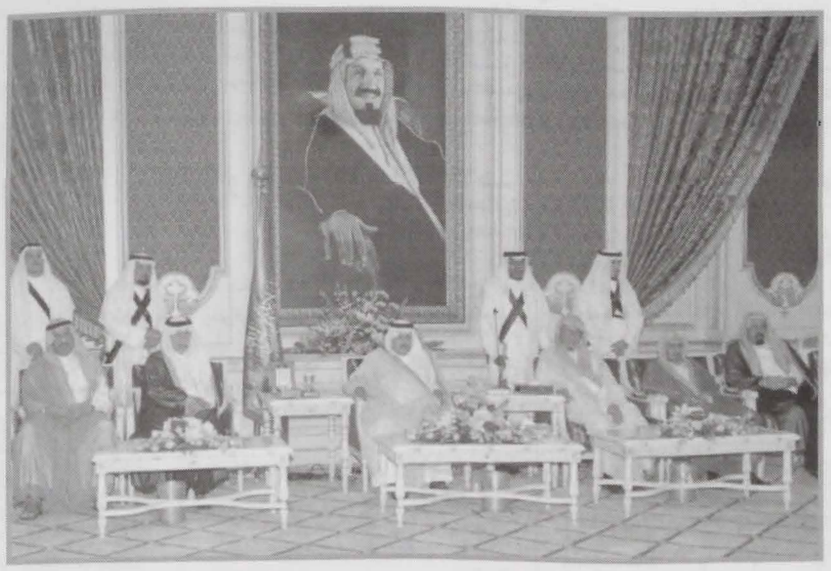

جدة - واس

استقبل صاحب السمو الملكي الأمير نايف بن عبدالعزيز النائب الثاني لرئيس مجلس الوزراء وزير الداخلية في الديوان الملكي بقصر السلام في جدة يوم الأحد ٤ شعبان ١٤٣٠هـ الموافق ٢٦ يوليو ٢٠٠٩م أصحاب السمو الملكي الأمراء والمسؤولين بالديوان الملكي وديوان سمو ولي العهد وديوان رئاسة مجلس الوزراء وكبار قادة وضباط الحرس الملكي وجمعاً من المواطنين الذين قدموا للسلام على سموه.

وفي بداية الاستقبال أنصت الجميع إلى تلاوة آيات من القرآن الكريم مع شرحها وتفسيرها.

بعد ذلك تشرف الجميع بالسلام على سمو النائب الثاني.

ثم ألقى الأستاذ عبدالمقصود خوجه كلمة حمد الله في مستهلها على ما أفاء الله به على بلادنا من نعمة الأمن والأمان وبجهود رجالها المخلصين وقال مخاطباً سمو النائب الثاني: عرفناكم شخصية لا تغيركم اتجاهات ولا تبدلكم خواطر ولا تعترفون بالمتغيرات الثوابت عندكم شجرة طيبة أصلها ثابت وفرعها في السماء قاموس دنياكم مستمد من تعاليم كتاب لا يأتيه الباطل.

ونوه بجهود سمو النائب الثاني وزير الداخلية طيلة خمس وثلاثين عاماً في تحقيق الأمن وفق استراتيجية تنعم بظلالها المواطن والمقيم وحفظت للوطن مكتسباته مبرزاً الجهود الأمنية التي وقفت بالمرصاد لكل من حاول أن يتربص بالوطن ومقدراته وكذلك دورها الفاعل في مناصحة من زاغ عن جادة الصواب.

وسأل الله تعالى في ختام كلمته أن يحفظ لبلادنا أمنها وأن يزيد في خيراتها بقيادة خادم الحرمين الشريفين الملك عبدالله بن عبدالعزيز آل سعود مكملا مسيرة النماء والعطاء وأن يعود سمو ولي العهد سالماً للوطن محفوفاً برعاية الله وأسمو النائب الثاني التوفيق والسداد.

حضر الاستقبال صاحب السمو الملكي الأمير خالد الفيصل بن عبدالعزيز أمير منطقة مكة المكرمة وصاحب السمو الملكي الأمير خالد بن سلطان بن عبدالعزيز مساعد وزير الدفاع والطيران والمفتش للعام للشؤون العسكرية وصاحب السمو الملكي الأمير حمود بن سعود بن عبدالعزيز وصاحب السمو الملكي الأمير الدكتور عبدالعزيز بن سطام بن عبدالعزيز وصاحب السمو الملكي الأمير محمد بن سعود بن نايف بن عبدالعزيز ■

حالة الطقس

بمشيئة الله تعالى حالة الطقس المتوقعة طقس لطيف على مصائف المملكة وتظهر تشكيلات من السحب المنخفضة والمتوسطة على غرب وجنوب غرب المملكة. كما تتهيأ الفرصة بإذن الله تعالى لهطول أمطار رعدية خاصة على مرتفعات عسير وجازان والباحة وتنشط الرياح السطحية على الأجزاء الواقعة بين مكة المكرمة والمدينة المنورة وعلى السواحل الجنوبية الغربية والمناطق الجنوبية الداخلية (وادي الدواسر وبيشة) تحد من مدى الرؤية الأفقية بسبب الأتربة المثارة وطقس صيفي حار على بقية المناطق وتتأثر الرؤية الأفقية بالعوالق الغبارية على وسط المملكة.

درجات الحرارة

المدينة	العظمى	الصغرى
مكة المكرمة	٤٥	٣١
المدينة المنورة	٤٣	٢٩
الرياض	٤٤	٢٩
جدة	٤٠	٢٧
أبها	٣٠	١٩
الدمام	٤٥	٢٩
تبوك	٣٥	٢٤

المقر الرئيسي: مكة المكرمة - طريق الحرمين - حي العمرة - التنعيم - ص.ب: ٢٦٣٦ مكة المكرمة

هاتف الإدارة: ٠٢/٥٢٠٢٢٧٧ - ٠٢/٥٢٠٤٤٦٦
هاتف المطبعة: ٠٢/٥٢٠٣٦٧٨
فاكس: ٠٢/٥٢١٥٧٧٦
مكتب الرياض: ٠١/٤٤٢٥٥٧٠
مكتب الدمام: ٠٣/٨٢٥٤٦٨١