خادم الحرمين الشريفين يشكر النائب الثاني وأعضاء لجنة الحج العليا على نجاح موسم الحج (ص ٥٩)

أسسها
جلالة الملك عبد العزيز بن عبد الرحمن آل سعود رحمه الله
١٣٤٣هـ ١٩٢٤م
تصدر عن وزارة الثقافة والإعلام
المشرف العام
د. عبد العزيز بن محيي الدين خوجه
وزير الثقافة والإعلام
مدير الصحيفة ورئيس التحرير
حسين محمد بافقيه

السنة ٨٨ - العدد ٤٣٣٣ •• تصدر أسبوعياً

أم القرى
وكذلك أوحينا إليك قرآنا عربيا لتنذر أم القرى ومن حولها

قرآن كريم

قال تعالى :

«وَإِذَا مَرِضْتُ فَهُوَ يَشْفِينِ»

(الشعراء ٨٠)

٦٠ صفحة •• الثمن ٣ ريالات سعودية

الجمعة ٢٠ ذوالحجة ١٤٣١ هـ — الصحيفة الرسمية للمملكة العربية السعودية - تصدر من مكة المكرمة — THE OFFIECIAL NEWS PAPER FOR THE GOVERNMENT OF KINGDOM OF SAUDI ARABIA - ISSUED FROM MAKKAH — الموافق ٢٦ نوفمبر ٢٠١٠ م

٢
■ خادم الحرمين الشريفين يتلقى خطابا من الأمير بدر بن عبد العزيز
■ الأمير متعب بن عبد الله يؤدي القسم بين يدي المليك
٣
■ ولي العهد يصل إلى المملكة
٤
■ خادم الحرمين يهنئ المسلمين بعيد الأضحى المبارك
٥٩
■ النائب الثاني يستقبل قادة قوات أمن الحج
٦٠
■ ولي العهد يستقبل والي أغادير
■ النائب الثاني يستقبل وزير الداخلية العراقي

لإجراء فحوصات طبية

خادم الحرمين الشريفين يصل إلى الولايات المتحدة الأمريكية

الرياض – نيويورك – واس

وصل بحفظ الله ورعايته خادم الحرمين الشريفين الملك عبد الله بن عبد العزيز آل سعود إلى مدينة نيويورك فجر يوم الثلاثاء ١٧ ذو الحجة ١٤٣١ هـ الموافق ٢٣ نوفمبر ٢٠١٠ م حسب توقيت المملكة قادما من الرياض.

وكان في استقبال الملك المفدى في مطار جون إف كينيدي صاحب السمو الملكي الأمير عبد الرحمن بن عبد العزيز نائب وزير الدفاع والطيران والمفتش العام وصاحب السمو الملكي الأمير سعود الفيصل وزير الخارجية وصاحب السمو الملكي الأمير عبد الإله بن عبد العزيز مستشار خادم الحرمين الشريفين وصاحب السمو الملكي الأمير محمد بن فهد بن عبد العزيز أمير المنطقة الشرقية وصاحب السمو الملكي الأمير سعود بن فهد بن عبد العزيز وعدد من أصحاب السمو الملكي الأمراء.

كما كان في استقباله أيده الله معالي نائب رئيس الديوان الملكي الأستاذ خالد بن عبد الرحمن العيسى ومعالي سفير خادم الحرمين الشريفين لدى الولايات المتحدة الأمريكية الأستاذ عادل بن أحمد الجبير.

هذا وكان قد غادر بحفظ الله ورعايته خادم الحرمين الشريفين الملك عبد الله بن عبد العزيز آل سعود الرياض يوم الإثنين ١٦ ذو الحجة ١٤٣١ هـ الموافق ٢٢ نوفمبر ٢٠١٠ م متوجهاً إلى الولايات المتحدة الأمريكية لإجراء بعض الفحوصات الطبية.

تفاصيل ص ٣

أمر ملكي

المليك ينيب ولي العهد بإدارة شؤون الدولة ورعاية مصالح الشعب

الرياض – واس

صدر يوم الإثنين ١٦ ذو الحجة ١٤٣١هـ الموافق ٢٢ نوفمبر ٢٠١٠م أمر ملكي كريم فيما يلي نصه :

بسم الله الرحمن الرحيم

الرقم : أ / ١٧٤

التاريخ : ١٤٣١/١٢/١٦هـ

بعون الله تعالى

نحن عبد الله بن عبد العزيز آل سعود ملك المملكة العربية السعودية

بناءً على المادة السادسة والستين من النظام الأساسي للحكم الصادر بالأمر الملكي رقم (أ/٩٠) بتاريخ ١٤١٢/٨/٢٧هـ.

ونظراً لعزمنا بمشيئة الله على السفر خارج المملكة يوم الإثنين السادس عشر من شهر ذي الحجة عام ١٤٣١هـ حسب تقويم أم القرى ، الموافق للثاني والعشرين من شهر نوفمبر عام ٢٠١٠م ، فقد أنبنا بموجب أمرنا هذا صاحب السمو الملكي الأخ الأمير سلطان بن عبد العزيز ولي العهد في إدارة شؤون الدولة ، ورعاية مصالح الشعب خلال فترة غيابنا عن المملكة.

والله ولي التوفيق .

عبد الله بن عبد العزيز

نيابة عن خادم الحرمين الشريفين

النائب الثاني يقيم حفل الاستقبال السنوي لحج هذا العام

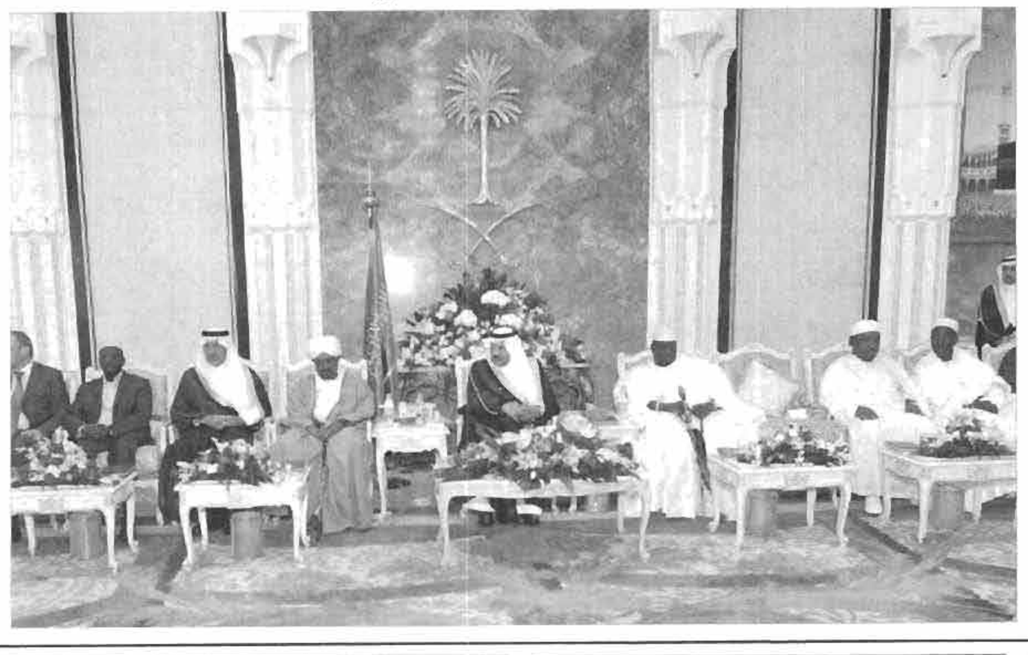

منى – واس

نيابة عن خادم الحرمين الشريفين الملك عبد الله بن عبد العزيز آل سعود حفظه الله، أقام صاحب السمو الملكي الأمير نايف بن عبد العزيز آل سعود، النائب الثاني لرئيس مجلس الوزراء وزير الداخلية رئيس لجنة الحج العليا، في الديوان الملكي بقصر منى يوم الأربعاء ١١ ذو الحجة ١٤٣١ هـ الموافق ١٧ نوفمبر ٢٠١٠م حفل الاستقبال السنوي لأصحاب الفخامة والسمو والدولة ورؤساء بعثات الحج الذين يؤدون فريضة الحج هذا العام .

تفاصيل ص ٤

بيان من الديوان الملكي

خادم الحرمين الشريفين يجري المزيد من الفحوصات الطبية

الرياض – واس

صدر عن الديوان الملكي يوم الجمعة ١٣ ذو الحجة ١٤٣١هـ الموافق ١٩ نوفمبر ٢٠١٠م البيان التالي :

(بيان من الديوان الملكي)

استمراراً للفحوصات الطبية التي أجراها خادم الحرمين الشريفين الملك عبد الله بن عبد العزيز آل سعود يحفظه الله خلال الفترة الماضية، شعر حفظه الله صباح يوم الجمعة ١٤٣١/١٢/١٣هـ بزيادة في آلام الظهر، فقام حفظه الله صباح اليوم نفسه بإجراء المزيد من الفحوصات الطبية في مستشفى الملك فيصل التخصصي بالرياض، فتبين أن الانزلاق الغضروفي صاحبه تجمع دموي أدى إلى الضغط على الأعصاب المجاورة لهذا الانزلاق وقد نصحه الفريق الطبي بالراحة والمتابعة.

هذا وقد غادر مقامه الكريم يحفظه الله المستشفى بعد ظهر يوم الجمعة ١٤٣١/١٢/١٣هـ.

حفظ الله خادم الحرمين الشريفين من كل مكروه وألبسه ثوب الصحة والعافية ■

بيانان من الديوان الملكي

خادم الحرمين الشريفين يغادر إلى الولايات المتحدة الأمريكية لإكمال الفحوصات الطبية وولي العهد يصل إلى أرض الوطن

الرياض – واس

صدر عن الديوان الملكي يوم الأحد ١٥ ذو الحجة ١٤٣١ هـ الموافق ٢١ نوفمبر ٢٠١٠ م البيان التالي :

(بيان من الديوان الملكي)

سيغادر بمشيئة الله تعالى خادم الحرمين الشريفين الملك عبد الله بن عبد العزيز آل سعود يحفظه الله يوم الإثنين ١٤٣١/١٢/١٦هـ الموافق ٢٠١٠/١١/٢٢م إلى الولايات المتحدة الأمريكية لإكمال الفحوصات الطبية ومتابعة العلاج وذلك بناءً على توصية الفريق الطبي.

حفظ الله خادم الحرمين الشريفين في حله وترحاله وحفظه من كل مكروه وألبسه ثوب الصحة والعافية.

كما صدر عن الديوان الملكي اليوم نفسه البيان التالي :

(بيان من الديوان الملكي)

سيصل بحفظ الله تعالى وسلامته مساء يوم الأحد ١٤٣١/١٢/١٥هـ الموافق ٢٠١٠/١١/٢١م إلى الرياض صاحب السمو الملكي الأمير سلطان بن عبد العزيز آل سعود ولي العهد نائب رئيس مجلس الوزراء وزير الدفاع والطيران والمفتش العام قادماً من المملكة المغربية الشقيقة بعد تمتع سموه بإجازة خاصة.

حفظ الله سموه في سفره وإقامته ■

٥ قرارات
٨ الإعلانات الحكومية للمرة الثانية
١٤ عقود شركات
٢٩ العلامات التجارية
٥٣ الإعلانات الحكومية للمرة الأولى
٥٧ الإعلانات المنوعة