ملح وسكر

حبوب مخدرة

يبدو انه كلما زادت محاولات نشر السموم أو ادمانها ازداد نشاط وجهود قطاع مكافحة المخدرات وحرس الحدود بوزارة الداخلية ففي فترات متقاربة في الآونة الأخيرة تم إلقاء القبض على عصابة كبيرة في «بحرة» للاتجار بالسموم كما تم احباط عدة محاولات تهريب حبوب مخدرة في الجمارك وحدود بعض المناطق، ونحمد الله على نعمة وجود تلك العيون الساهرة على نقاء هذا الوطن غير انني اليوم وبشكل خاص اريد التوقف عند حبوب «كبتاجون» التي جاء ذكرها مؤخرا بضبط كميات كبيرة منها في منطقة الجوف والشرقية.. فما هي؟

اعني ان اكثرنا يعرف انواع المخدرات المنتشرة اعلاميا مثل الهيروين ومواد الهلوسة التي غالبا ما نراها في الافلام في شكل حقن او بودرة بيضاء للشم ولأن صناعة الاتجار بالمخدرات قد تنوعت واصبحت تلجأ الى الحبوب لسهولة حملها وانتشارها فإن ازدياد وعينا الانساني بها اصبح ضروريا. وواضح من حملة التوعية الاعلامية التي تأتي ضمن اعلانات وزارة الداخلية عن احباط محاولات تهريب حبوب الى المملكة أنها من السموم المخدرة القوية التأثير فما الذي يعرفه المجتمع حقيقة عنها؟

وأرجو ان تعذروا هذا البحث في التفاصيل فالحبوب العلاجية منتشرة في هذا العصر وكثير منها يتداخل أو يؤثر على الجهاز العصبي للإنسان حتى وإن بدا طبيعيا. وأذكر أنني عندما رأيت بعض صور شباب بحرة المدمنين المقبوض عليهم بالصحف عجبت.. فقد بدوا كأي شباب نعبرهم بالطريق.. أو الاسواق أو حتى البيوت وليسوا كما تظهرهم لقطات ذروة الهياج عند انقطاع المادة المخدرة عنهم في الافلام.. وحوشا منفرة ومدمرة.

وواضح أن مفهوم ملامح المدمن لدى افراد المجتمع يرتبط كثيرا في معرفته بتلك الصور الادمانية المصورة لنا فكثير من حالات الادمان لا يتم اكتشافها مبكرا طالما ان المدمن يبدو طبيعي المظهر فإنه غالبا لا يثير شكوك محيطه الاسري ومن ثم تتأخر محاولة الاحتواء بالعلاج.

والواقع أن هذه ملاحظة ترتبط في ذهني مع انتشار الحبوب المخدرة كعامل مساعد على التمويه فالأسرة العادية ماذا تفهم لو رأت حبوبا مع احد افرادها وقيل لها بأنها حبوب «ڤاليوم» مهدئة.. او فاتحة للشهية أو تساعد على النوم؟

كيف تستطيع التمييز؟

ليت يتم تخصيص جزء من البرامج الحية على الهواء لعرض هذه الحبوب والتعريف بخصائصها ودورها الوظيفي المدمر لعقل الانسان وصحته وقد يكون للاسر تساؤلات اكثر مما طرح في هذه الزاوية.

اننا نحتاج مواجهة تلك التفاصيل عن قرب كي ينمو وعينا بآثارها باستمرار ونتعلم كيف نميز خطورتها عن تلك الادوية العلاجية الاخرى كي يأتي تعاوننا مع قطاعات المكافحة في حربها النبيلة ضد السموم اكثر وقاية وفاعلية.

شعاع الراشد

سمو النائب الثاني يوقع عقد صيانة وتشغيل نظام الملاحة الجوية للطيران المدني

الرياض/ عبدالرحمن فهد السريع

وقع صاحب السمو الملكي الامير سلطان بن عبدالعزيز النائب الثاني لرئيس مجلس الوزراء ووزير الدفاع والطيران والمفتش العام ورئيس مجلس ادراة الخطوط الجوية السعودية بمكتب سموه مشروع عقد صيانة وتشغيل نظام الملاحة الجوية للطيران المدني في المملكة العربية السعودية.

وتبلغ قيمة العقد خمسمائة وسبعة وتسعين مليونا وسبعمائة واثني عشر الف ريال لمدة ثلاث سنوات إذ تمت ترسيته على عدد من الشركات الوطنية المتخصصة ويغطي العقد صيانة المرافق والخدمات الاساسية كالصالات والمدارج والتجهيزات والمعدات الفنية بالمطارات ومحطات معالجة المياه والطاقة الكهربائية، وتأمين قطع الغيار والموارد والامدادات.

وكذلك تأمين القوى العاملة اللازمة لتنفيذ هذه المهام وصرح سموه الكريم بعد التوقيع على العقد ان ذلك يأتي دعما من حكومة خادم الحرمين

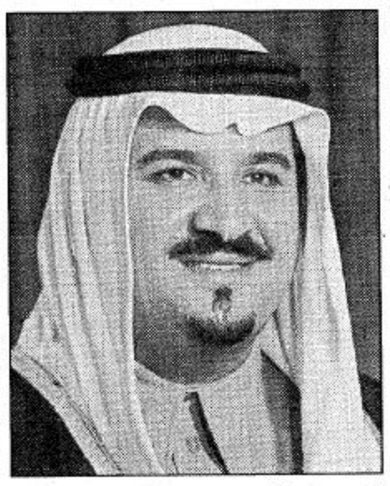

الشريفين الملك فهد بن عبدالعزيز ال سعود لرئاسة الطيران المدني حتى تتمكن بعون الله من تحمل المسؤوليات المهمة والحساسة المناطة بها وابرزها، انشاء وادارة وتشغيل وصيانة جميع المطارات المدنية بالمملكة العربية السعودية. وادارة وتشغيل وصيانة منظومة الملاحة الجوية بالمطارات والمجال الجوي بالمملكة.

والتحقق من توفر قواعد سلامة الحركة الجوية بالمملكة وفق المعايير والمقاييس الدولية. وكذلك توفير خدمات الاطفاء والانقاذ في المطارات وتدريب وتطوير الايدي العاملة السعودية من الفنيين والمتخصصين لادارة وتشغيل هذه المرافق بالاضافة الى تطوير وتحصيل ايرادات الطيران المدني.

وقد أبدى سموه ارتياحه للمستوى الذي وصلت اليه المملكة العربية السعودية في صناعة النقل الجوي والمكانة التي تحظى بها في المنظمات الدولية المتخصصة مشيرا الى ان ما وصلت اليه المملكة وضعها في مصاف الدول المتقدمة في صناعة النقل الجوي وقد حضر توقيع العقد سمو الامير فهد بن عبدالله بن محمد ال سعود مساعد وزير الدفاع والطيران لشؤون الطيران المدني.

سمو ولي العهد يستقبل رئيس مجلس الشورى المصري والوفد المرافق له

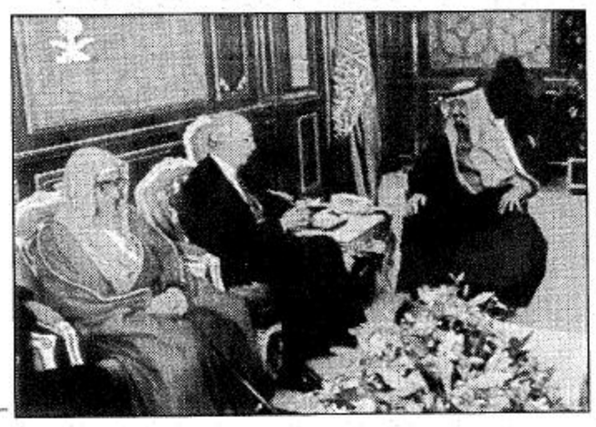

الرياض – واس.

استقبل صاحب السمو الملكي الامير عبد الله بن عبد العزيز ولي العهد نائب رئيس مجلس الوزراء ورئيس الحرس الوطني بمكتب سموه بالديوان الملكي بقصر اليمامة امس معالي رئيس مجلس الشورى بجمهورية مصر العربية الدكتور مصطفى كمال حلمي والوفد المرافق له الذي يزور المملكة حاليا.

وحضر الاستقبال معالي رئيس مجلس الشورى الشيخ محمد بن ابراهيم بن جبير ومعالي المستشار في ديوان سمو ولي العهد عبد المحسن بن عبد العزيز التويجري وعضو مجلس الشورى الدكتور منصور الحازمي وسفير مصر لدى المملكة محمد كامل عمرو.

بمكتبه بقصر الحكم

سمو الامير سلمان بن عبد العزيز يستقبل رئيس مجلس الشورى المصري ومرافقيه

الرياض – واس.

استقبل صاحب السمو الملكي الامير سلمان بن عبد العزيز امير منطقة الرياض بمكتب سموه بقصر الحكم امس معالي رئيس مجلس الشورى المصري الدكتور مصطفى كمال حلمي والوفد المرافق له وتم خلال اللقاء تبادل الاحاديث ذات الاهتمام المشترك.

وحضر اللقاء معالي رئيس مجلس الشورى الشيخ محمد بن ابراهيم بن جبير والسفير المصري لدى المملكة.

الأمير سعود الفيصل يستقبل رئيس مجلس الشورى المصري ورالف ايكيوس ووزير الخارجية المجري

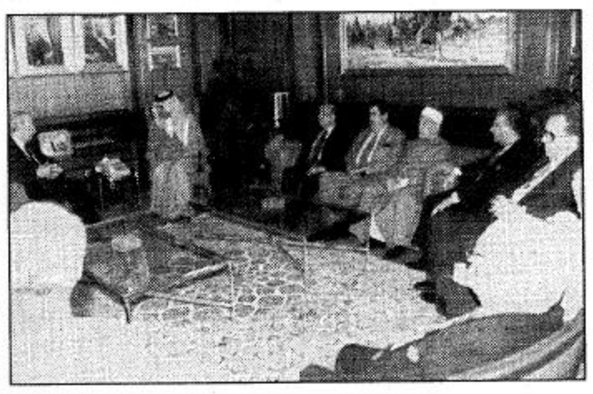

الرياض/ واس:

استقبل صاحب السمو الملكي الأمير سعود الفيصل وزير الخارجية بمكتب سموه امس معالي رئيس مجلس الشورى المصري الدكتور مصطفى كمال حلمي والوفد المرافق لمعاليه.

وتم خلال الاجتماع استعراض جوانب العلاقات بين البلدين الشقيقين وسبل تعزيزها وتطويرها.

كما استقبل صاحب السمو الملكي الأمير سعود الفيصل وزير الخارجية بمكتب سموه بمقر وزارة الخارجية بالرياض امس السفير رالف ايكيوس رئيس لجنة الامم المتحدة المكلفة بازالة اسلحة الدمار الشامل العراقية الذي يزور المملكة حاليا في نطاق جولة يقوم بها في عواصم دول مجلس التعاون لدول الخليج العربية.

وقد قدم رئيس اللجنة خلال المقابلة شرحا وافيا عن اعمال ومهام هذه اللجنة المنشأة بموجب قرارات مجلس الامن مشيرا الى الالتزام الدولي بدعم مهامها.

وقد حضر المقابلة صاحب السمو السفير الدكتور تركي بن محمد بن سعود الكبير رئيس الادارة العامة للمنظمات الدولية بوزارة الخارجية والسفير الدكتور خالد ابراهيم الجندان رئيس الادارة العامة للشئون الغربية بالوزارة.

كما استقبل صاحب السمو الملكي الأمير سعود الفيصل في مكتبه ظهر امس معالي وزير الخارجية المجري لازلو كوفاكتشر.

وحضر الاجتماع معالي وكيل وزارة الخارجية للشئون الاقتصادية والثقافية مأمون كردي ورئيس الادارة العامة للشئون الغربية بالوزارة السفير الدكتور خالد ابراهيم الجندان والسفير المجري المعين لدى المملكة والوفد المرافق لمعالي الوزير الضيف.

وتم خلال الاجتماع استعراض أفق ومجالات التعاون بين البلدين والقضايا ذات الاهتمام المشترك.

وزير الاعلام.. يجتمع برؤساء التحرير

□ وزير الاعلام □

يعقد معالي وزير الاعلام الدكتور فؤاد عبدالسلام الفارسي اجتماعاً برؤساء تحرير الصحف والمجلات المحلية يُعقد بمكتب معاليه بالوزارة ظهر اليوم.. ضمن الاجتماعات الدورية المتواصلة لمناقشة شئون الصحافة والمستجدات الاعلامية بوجه عام.

اكثر من مليون ريال لترميم وصيانة المساجد بمختلف المناطق

الرياض/ مندوب الجزيرة

ارست وزارة الشؤون الاسلامية والاوقاف والدعوة والارشاد مؤخراً مناقصات ثلاثة مشروعات متعلقة بترميم، وصيانة عدد من الجوامع والمساجد التابعة لها في مختلف مناطق المملكة على عدد من الشركات، والمؤسسات الوطنية المتخصصة بمبلغ اجمالي قدره «1,070,340» ريال، وذلك وفق توجيه معالي الوزير الدكتور عبدالله بن عبدالمحسن التركي.

ذكر ذلك المستشار والمشرف على الشؤون الادارية والمالية بالوزارة الاستاذ سعود بن عبدالله بن طالب، وقال: ان تنفيذ تلك المشروعات يعد حلقة من سلسلة المشروعات التي ستنفذها الوزارة في هذا المجال بهدف العناية ببيوت الله في كل مدينة، وقرية، وهجرة، ليتمكن المواطنون، والمقيمون من اداء الصلاة والعبادات في يسر، وسهولة، وامن، واطمئنان. واوضح أن تلك المشروعات تشمل ترميم جامع بركي السهلي بمنطقة المدينة المنورة بمبلغ «272,400» ريال، وصيانة ونظافة مساجد المجموعة الاولى بجازان بمبلغ «535,140» ريال، وكذلك صيانة ونظافة وتشغيل المجموعة الثانية وعددها «20» جامعاً ومسجداً بمنطقة الجوف بمبلغ «262,800» ريال. واكد الاستاذ سعود بن طالب ان تنفيذ تلك المشروعات يجيء انفاذاً لتوجيهات خادم الحرمين الشريفين الملك فهد بن عبدالعزيز آل سعود – حفظه الله – الذي يولي دائماً بيوت الله في مختلف مناطق المملكة كل عناية واهتمام، ليؤدي المواطنون والمقيمون الصلاة في اوقاتها في راحة. وبين ان تنفيذ تلك المشروعات التي تعنى بالجوامع والمساجد يأتي في اطار الاستراتيجية التي وضعتها الوزارة بهدف تهيئة كل مامن شأنه رعاية بيوت الله في مختلف مناطق المملكة، وتوفير الامكانات اللازمة لها، لتؤدي خدماتها على الوجه المطلوب.

«٦٠٠» مليون ريال تصرفها الجمعيات سنوياً

الموافقة على تسجيل ٦ جمعيات خيرية في مختلف المناطق

الرياض – مندوب الجزيرة:

صدر قرار معالي وزير العمل والشئون الاجتماعية الاستاذ مساعد بن محمد السناني بالموافقة على تسجيل عدد 6 جمعيات خيرية في مختلف مناطق ومحافظات المملكة.

أوضح ذلك الاستاذ عبدالعزيز بن ابراهيم العجلان وكيل الوزارة للشئون الاجتماعية وقال ان التسجيل شمل: الجمعية الخيرية لرعاية الايتام بمنطقة مكة المكرمة تحت رقم 135، جمعية وادي الدواسر الخيرية تحت رقم 136، وكذلك الجمعية الخيرية بمحافظة السليل تحت رقم 137، والجمعية الخيرية بمحافظة المجاردة بمنطقة عسير تحت رقم 138، بالاضافة الى جمعية البر الخيرية بحوطة سدير تحت رقم 139، والجمعية الخيرية بقصر ابن عقيل بمنطقة القصيم تحت رقم 140. وبين العجلان ان قرارات التسجيل المشار اليها قد

☆ عبدالعزيز بن ابراهيم العجلان ☆

تضمنت منح كل جمعية من هذه الجمعيات اعانة تأسيسية بمبلغ قدره 50 الف ريال لك جمعية وقال ان موافقة وزارة العمل والشئون الاجتماعية على تأسيس هذه الجمعيات تأتي دعماً وتشجيعاً للجمعيات لتطوير وتنويع خدماتها والوفاء باهدافها الخيرية النبيلة التي قامت من اجل الوفاء بها تجاه المحتاجين في منطقة خدماتها.

الجدير بالذكر ان اجمالي ما يتم صرفه لقطاع الشئون الاجتماعية سنوياً 700 مليون ريال واجمالي ما تصرفه الجمعيات الخيرية حوالي 600 مليون ريال سنوياً ويبلغ عدد هذه الجمعيات في الوقت الحاضر حوالي 157 جمعية خيرية موزعة على مختلف مناطق ومحافظات المملكة وتقدم خدمات اجتماعية وصحية وتعليمية وثقافية وانسانية في منطقة خدماتها وتؤدي دوراً فعالاً هاماً في المساهمة الأهلية التطوعية، ومن أهم البرامج التي تنفذها هذه الجمعيات رعاية الطفولة وبرامج التعليم والتدريب والتأهيل وبرامج رعاية المعاقين والعجزة وكبار السن وبرامج الاسكان الخيري وبرامج الخدمات الثقافية وبرامج الخدمات الصحية وبرامج الخدمات العامة ورعاية المرافق وبرامج المساعدات المتنوعة. علماً بأن عدد الجمعيات الخيرية النسائية تبلغ حتى الآن 20 جمعية خيرية نسائية.

ضبط عصابة تزور جوازات سفر النشالين في موسم العمرة

القاهرة. واس:

ألقت أجهزة الامن المصرية القبض على عصابة يتزعمها شرطي مفصول من الخدمة ومدرس ثانوي وعامل تخصصت في تزوير جوازات السفر للنشالين في موسم العمرة.

وقالت صحيفة الاخبار أمس ان افراد العصابة كانوا يقومون بسرقة الجوازات والشهادات العسكرية الصادرة من الجهات الرسمية ومحو بياناتها مقابل عشرة آلاف جنيه عن العميل الواحد.

وبمداهمة وكر زعيم العصابة الشرطي المفصول من الخدمة لسوء سلوكه تم ضبط افراد العصابة وبحوزتهم اختام مقلدة لجميع الهيئات الحكومية وأكليشيهات بعض المؤسسات والوزارات المهمة ومجموعة من الجوازات المزورة ورخص القيادة المنسوب صدورها الى احدى الدول العربية بالاضافة الى خاتم شعار جمهورية مصر العربية.

وتمت احالة افراد العصابة الى النيابة التي أمرت بحبسهم.

لإعلانك في
الجزيرة
هاتف ٤٤١٩٩٩٩ تحويلة ٤٢٤-١٢١ - ٤٠٥١٤٠٠ فاكس ٤٤١٢٥٣٦

اعلان هام
بيع ٣ أراضٍ بالحراج العلني
مخططات معتمدة برقم ١/١٣٩١ ورقم ٢/١٣٩١ ورقم ٢٦١٦ بالسلي .. أراضي مستودعات واستراحات وأغراض أخرى .. لدى مكتب
عبدالله بن عبدالعزيز الحبيشي للخدمات العقارية
الموقع / السلي جنوب شرق مدينة الرياض .. البيع يبدأ ان شاء الله اعتباراً من يوم الأربعاء الموافق ١٦/٧/١٤١٧هـ بعد صلاة العصر مباشرة .. الأرض حسب ٣ مخططات المخطط الأول رقم ٢٦١٦ المعتمد من أمانة مدينة الرياض الدارجة أرضه علينا من محمد بن محمد بن سعيدان .. يقع جنوب قوات الطوارئ ومستودعات العثيم .. والبيع لما تبقى من أراض لهذه المساهمة بعد البيع السابق وعددها ٣٠٠٠ ، ٥٢٥٠ متراً ولها ميزات كثيرة .. منها أن كل قطعة لها ارتداد بعمق ١٥ متراً بواجهة كل قطعة والشوارع بعرض يتراوح بين ٦٠ و ٣٦ و ٣٠م والارتداد مأخوذ من البائع / عبدالله الحبيشي وليس على المشتري منه شيء فالمساحة صافية من الارتداد جميع الشوارع مسفلتة سفلتة حديثة بإشراف أمانة مدينة الرياض .. والكهرباء وصلت للمجاورين للأرض من الشمال والمياه واصلة لجميع المجاورين للأرض من جهاتها الأربع كذلك قام بعض أصحاب الاستراحات والمستودعات المجاورة بحفر آبار ارتوازية ووجدوا الماء غزيراً ..
• المخططين الآخرين الأول رقم ١/١٣٩١ ورقم ٢/١٣٩١ ومجموعها ٩٦ قطعة يقع شرقه المخطط أعلاه يفصلها شارع بعرض ٦٠ متراً وشوارعها جميعها مسفلتة سفلتة حديثة .. وشوارعها بين ٦٠ ، ٣٦ ، ٣٠ ، ٢٠ متراً والمساحات بين ٢٠٠٠ و ٣٥٠٠ متراً أرض دارجة علينا من الأمير بندر بن محمد وجميع المخططات صالحة مستودعات واستراحات والبيع للأراضي أعلاه لما تبقى منها وأما المخطط ١/١٣٩١ فيقع على شارع عرض ٦٠ متراً شارع ابن العميد على الشارع ذو الارتداد والبيع نقداً (أي بشيك قابل للصرف) والسعي ٢½٪ على المشتري وعلى عموم المساهمين إحضار سندات مساهماتهم ويحتسب للمشتري منهم كامل رأس المال والباقي يسدد عند البيع.
عليه فمن يرغب من المساهمين أو غيرهم الشراء .. الحضور بالزمان والمكان المحددين والله الموفق
مكتب عبدالله بن عبدالعزيز الحبيشي للخدمات العقارية
هاتف ٤٩٣٠٥٤٦ (مكتب)

تهنئة
يشرفنا ويسعدنا أن نرفع أخلص التهاني وأصدق التبريكات إلى سعادة الشيخ الدكتور/
فهد بن ابراهيم بن عبدالعزيز آل ابراهيم
بمناسبة حصوله على شهادة الدكتوراه
متمنين لسعادته ولإخوانه استمرار التوفيق ودوام النجاح ولأسرتهم الكريمة العزة والسداد.
سائلين المولى عز وجل ان يحفظهم ويطيل في أعمارهم على طاعته وعلى الخير والبركة.
ابنكم
عبدالله محمد ابراهيم السديري
وذراه محمد وعبدالعليم السديري
بريدة ت ٣٢٤٣٨١٩