رسالة المصيف ١٩٩٩م

بمناسبة زيارة نائب خادم الحرمين الشريفين صاحب السمو الملكي الأمير عبدالله بن عبدالعزيز لمحافظة الطائف

□□ اشراف
حماد بن حامد السالمي
□□ تغطية
سعد بن عبدالعزيز الخرجي
عليان صالح السعدان
هلال هليل الثبيتي
□□ تصوير
محمد عمر - علي أبو سنجة

عقب افتتاح سمو نائب خادم الحرمين الشريفين لمنتزهات وادي محرم والوهط والوهيط

اصحاب السمو الملكي الأمراء لـ«الجزيرة»: افتتاح سموه للمتنزهات دعم للتنشيط السياحي بالطائف

الطائف شهد تطوراً كبيراً في مختلف المجالات التنموية والسياحية

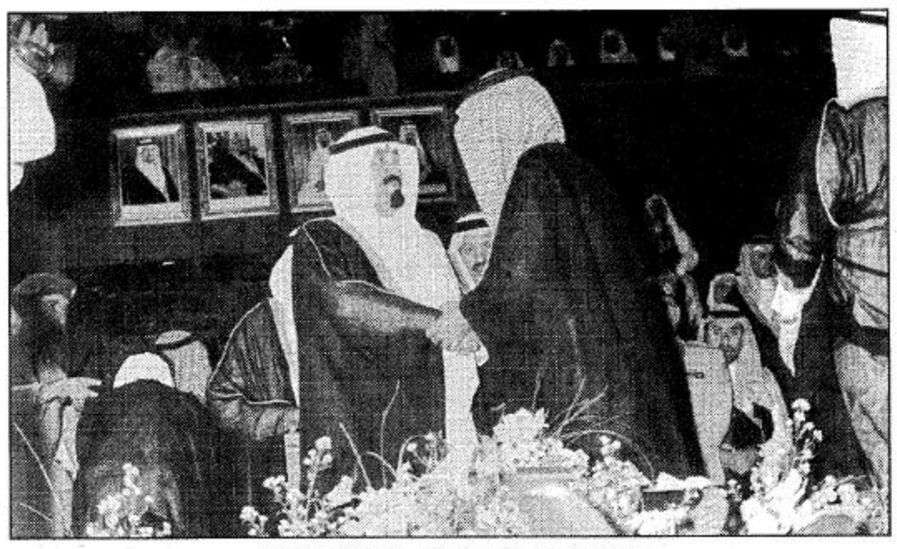
□ نائب خادم الحرمين الشريفين خلال رعايته احتفالات الطائف □

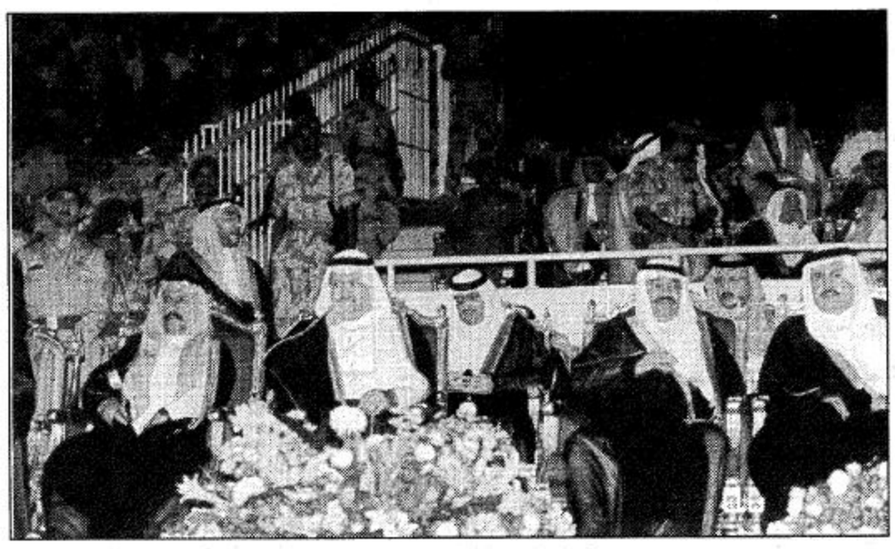
□ اصحاب السمو الامراء عبدالاله وهذلول وعبدالمجيد □

أعرب عدد من اصحاب السمو الملكي الامراء عقب افتتاح صاحب السمو الملكي الامير عبد الله بن عبد العزيز نائب خادم الحرمين الشريفين لمنتزهات وادي محرم والوهط والوهيط بمحافظة الطائف عن سعادتهم بما شهدته الطائف من تطور ونماء خلال الفترة الماضية التي حققت فيها الطائف نقلة تقدمية في مختلف المجالات عما كانت عليه سابقاً وخاصة في مجال السياحة والمشاريع السياحية.

وأكدوا في تصريحات لـ«الجزيرة» ان افتتاح سمو نائب خادم الحرمين الشريفين لهذه المنتزهات دعم للتنشيط السياحي بالطائف.

وفي هذا السياق أوضح صاحب السمو الملكي الامير عبد المجيد بن عبد العزيز امير منطقة المدينة المنورة احد صناع السياحة الداخلية بالمملكة من خلال مهرجان المدينة المنورة ٩٩. ان الطائف تمتلك كثيراً من المقومات السياحية الكبيرة. وتشريف نائب خادم الحرمين الشريفين بافتتاح هذه المنتزهات اليوم يمثل دعماً قوياً للسياحة الداخلية.

وتحدث صاحب السمو الملكي الامير عبد الإله بن عبد العزيز امير منطقة الجوف عن اعجابه بما شاهده من تطور وتقدم للسياحة الداخلية بالطائف وقال سموه ان الطائف من افضل المنتجعات السياحية بالمملكة وبها كثير من المقومات السياحية الكبيرة التي من الواجب الاستفادة منها واستثمارها وحث سمو الأمير عبد المجيد رجال الاعمال واصحاب الرساميل على مستوى المملكة بصورة عامة والطائف بصورة خاصة على الاستفادة من تلك المقومات بالطائف وبالتالي تطوير الطائف سياحياً بصورة اكبر مما هي عليه حالياً.

مؤكداً ان افتتاح نائب خادم الحرمين الشريفين للمشاريع السياحية بالطائف يمثل دعماً كبيراً للسياحة بالطائف.

كما تحدث صاحب السمو الملكي الأمير هذلول بن عبد العزيز وقال: ان تشريف سمو نائب خادم الحرمين الشريفين بافتتاح منتزهات سياحية بالطائف يمثل انطلاقة جديدة لدعم السياحة الداخلية بالمملكة في عموم المناطق وبالذات الطائف التي تعتبر المصيف الأول للمملكة.

واضاف سمو الامير هذلول ان المنتزهات السياحية التي افتتحها سمو نائب خادم الحرمين الشريفين تمثل اضافة اخرى للمشاريع السياحية بالطائف وروعي من خلال ملاحظتنا لهذه المواقع السياحية الدقة والنجاح في اختيار المواقع ومساحتها وتهيئتها بكافة الخدمات للمصطافين.

واشار الأمير هذلول بن عبد العزيز الى ان الفرص الاستثمارية امام القطاع الخاص اصبحت مهيأة حالياً للاستفادة من كل المقومات السياحية المتوفرة بالطائف لاقامة مشاريع سياحية مختلفة في كل المجالات وبالتالي لا شك ان الطائف سوف تصبح مستقبلاً مقصدا سياحياً لا بد منه.

اما صاحب السمو الامير فيصل بن عبد الله بن محمد آل سعود وكيل الحرس الوطني بالمنطقة الغربية اوضح ان تشريف سمو نائب خادم الحرمين الشريفين بافتتاح منتزهات سياحية خلال زيارته الميمونة للطائف يعد تشجيعاً من لدن سموه لتدعيم وتنشيط السياحة الداخلية بالمملكة مستشهدا بقول سمو نائب خادم الحرمين الشريفين اننا وجدنا بالطائف كثيراً من المفاجآت في كل المجالات وبخاصة المواقع السياحية.

ودعا الأمير فيصل بن عبد الله الى تضافر جهود ابناء الطائف ووضع يدهم مع المسؤولين بالمحافظة للنهوض بالطائف سياحياً وتطويره بصورة اكبر في هذا الجانب لتحقيق التكامل في الخدمات السياحية بما يتناسب مع قيمنا الاسلامية وعاداتنا وتقاليدنا العربية الاصيلة.

وزير الزراعة تفقد متنزه الطائف الوطني

قام معالي وزير الزراعة والمياه الدكتور عبدالله بن معمر امس بجولة تفقدية لمتنزه الطائف الوطني الذي سيتم افتتاحه غدا السبت من لدن نائب خادم الحرمين الشريفين صاحب السمو الملكي الامير عبدالله بن عبدالعزيز.

وقد رفع معالي وزير الزراعة عميق شكره وتقديره نيابة عن كافة منسوبي وزارة الزراعة والمياه لنائب خادم الحرمين الشريفين على تفضله غدا بافتتاح المتنزه الوطني واضاف في تصريح لـ«الجزيرة» ان تشريف نائب خادم الحرمين الشريفين بافتتاحه متنزه الطائف الوطني يمثل دعما وتشجيعا للمشاريع السياحية التي تقوم بتنفيذها وزارة الزراعة والمياه في محافظة الطائف منوها معاليه بالجهود التي بذلتها مديرية الزراعة والمياه بالطائف.

الشركة العربية للأنابيب
ARABIAN PIPES CO.
شركة مساهمة سعودية

قائمة المركز المالي كما في ١٩٩٩/٦/٣٠م
«غير مدققة»

البيان	٩٩/٦/٣٠	٩٨/٦/٣٠
الموجودات المتداولة:		
نقد بالصندوق وحسابات بالبنوك	٢,٠٧٣,٠٩٩	٢,٦٩٧,٩٧٢
مدينون تجاريون	٨٤,٤٥٧,٢٦١	٤٨,١١٦,٦٣٤
ذمم مدينة أخرى	١,٦٤٦,٤٦٤	١,٧٥٣,٧٨٢
المخزون	٨٥,٠٠٦,٩١٤	٧٦,٥٩٥,٢٠٠
اعتمادات مستندية ومواد بالطريق	١٦,٢٥٠,٩٢٦	١,٤٩٣,١١٣
اجمالي الموجودات المتداولة	١٨٩,٤٣٤,٦٦٤	١٣٠,٦٥٦,٧٠١
الموجودات الثابتة:		
صافي الأصول الثابتة وانشاءات تحت التنفيذ	١٤١,١١٩,٤٠٢	١٥٢,٤٧٣,٠٠٠
صافي مصاريف ما قبل التشغيل	٦,٢٥٠,٨٦٤	١٠,٢١٣,٦٢٤
اجمالي الموجودات الثابتة	١٤٧,٣٧٠,٢٦٦	١٦٢,٦٨٦,٦٢٤
اجمالي الموجودات	٣٣٦,٨٠٤,٩٣٠	٢٩٣,٣٤٣,٣٢٥
المطلوبات المتداولة:		
قروض قصيرة الأجل	٨٣,٣١٦,١٨٨	٩٨,٧٦١,٧٨٥
أوراق دفع	٥٢,٧٦٠,٥٣٧	١٠,٦٠٨,٠٩٢
دائنون تجاريون	٣,٠١٨,٦٠١	٥,١٧٧,٦٦٢
ذمم دائنة أخرى	١٧,٠٢٥,٧٩١	٤,١٤٠,٨٣٠
الجزء المتداول من قروض طويلة الأجل	١٢,٦٥٠,٠٠٠	٣١,٤٠٠,٠٠٠
مخصصات	١٦٧,٠٣٣	٤٠٤,٦٩٤
اجمالي المطلوبات المتداولة	١٦٨,٩٣٨,١٥٠	١٥٠,٤٩٣,٠٦٣
المطلوبات غير المتداولة:		
قروض طويلة الأجل	٦٩,٠٠٠,٠٠٠	٦٨,٦٥٠,٠٠٠
مخصص مكافأة نهاية الخدمة	٨٥٦,٣٧٧	٥٤٤,٩٧٢
اجمالي المطلوبات غير المتداولة	٦٩,٨٥٦,٣٧٧	٦٩,١٩٤,٩٧٢
حقوق المساهمين:		
رأس المال المدفوع	٩٨,٠٠٠,٠٠٠	٧٠,٠٠٠,٠٠٠
احتياطيات	١,٧٣٨,٢٤٣	٩٢,٣٢٦
أرباح (خسائر) مرحلة	(١,٧٢٧,٨٤٠)	٣,٥٦٢,٩٦٤
اجمالي حقوق المساهمين	٩٨,٠١٠,٤٠٣	٧٣,٦٥٥,٢٩٠
اجمالي المطلوبات وحقوق المساهمين	٣٣٦,٨٠٤,٩٣٠	٢٩٣,٣٤٣,٣٢٥

قائمة الدخل عن الفترة من ٩٩/١/١ حتى ٩٩/٦/٣٠

البيان	٩٩/٦/٣٠	٩٨/٦/٣٠
اجمالي الأرباح (الخسائر)	٤,٩٧٢,٣٩٠	١٠,٨١٤,١٤٣
ينزل		
مصاريف بيعية وادارية وعمومية	(٤,٧٤٠,٦٩٨)	(٤,٣٠٢,٤٩٥)
مصاريف تمويل	(٤,٦١٨,٨٦٤)	(٣,٢٣٨,١٧٠)
صافي أرباح (خسائر) الفترة	(٤,٣٨٧,١٧٢)	٣,٢٧٣,٤٧٨

بمناسبة زيارة الأمير عبد الله

بلدية الطائف تصدر مجلة خاصة عن السياحة الداخلية.. الواقع والمأمول

بمناسبة زيارة نائب خادم الحرمين الشريفين صاحب السمو الملكي الأمير عبد الله بن عبد العزيز لمحافظة الطائف وافتتاح سموه الكريم لبعض المشاريع الصحية والتعليمية والبلدية والزراعية اصدرت بلدية محافظة الطائف مجلة تحت مسمى «السياحة الداخلية.. الواقع والمأمول» حيث تناولت العديد من المواضيع ذات العلاقة بالمشاريع البلدية المنفذة بالمحافظة والتي هي في طور التنفيذ.

كما اجرت المجلة لقاءً موسعاً مع صاحب السمو الملكي الامير ماجد بن عبد العزيز امير منطقة مكة المكرمة الذي سلط الضوء من خلاله على قصة الكفاح الحافلة بالصعاب والتضحيات الجسام والدور البطولي الذي قام به موحد هذا الكيان الشامخ جلالة الملك عبد العزيز - غفر الله له -.

□ م. المخرج □

وتحدث سمو امير منطقة مكة المكرمة عن النقلة الشاملة التي وصلت اليها بلادنا الغالية منذ عهد التأسيس حتى عهد خادم الحرمين الشريفين الملك فهد بن عبد العزيز - يحفظه الله - اضافة الى ذلك لخصت المجلة الدور التي تضطلع به بلدية محافظة الطائف في العهد السعودي الزاهر. وركزت ايضا على اهم احتياجات المواطنين من خلال استطلاع قامت به المجلة معهم. وفي ورقة عمل تناولت موضوع السياحة في محافظة الطائف من ناحية الواقع والمأمول واحتوت المجلة على كلمات لرئيس بلدية محافظة الطائف المهندس محمد المخرج ولوكيل بلدية الطائف للتعمير والمشاريع المهندس محمد آل هميل ولوكيل البلدية للخدمات محمد بن سليمان العمرو اضافة للاستاذين هشام عيضة المولد واسماعيل ابراهيم. وقد تم اخراج المجلة بصورة رائعة وممتازة مما جعلها تحوز على اعجاب ورضا كل من طالعها.

مدير جوازات الطائف بالنيابة:

زيارة نائب خادم الحرمين لها الأثر البالغ في نفوس أبناء الطائف

اعرب مدير جوازات محافظة الطائف بالنيابة المقدم هلال بن محمد الحارثي عن سعادته بزيارة صاحب السمو الملكي الامير عبد الله بن عبد العزيز نائب خادم الحرمين الشريفين وقال ان هذه الزيارة زيارة خير وبركة وكان افتتاح نائب خادم الحرمين الشريفين للمشروعات السياحية دعماً للسياحة في محافظة الطائف. وهذه الزيارة ليست بغريبة على ولاة امرنا لانهم عودونا دائماً على هذه الزيارات وتفقد احوال المواطنين والوقوف على احتياجاتهم عن كثب.

واكد ان زيارة نائب خادم الحرمين الشريفين لها الاثر البالغ في نفوس ابناء الطائف حاضرة وبادية.

□ المواطنون شاركوا بكثافة في احتفالات الطائف □

اختتام الفترة الثانية من مركز الرحلات بالطائف

□ الطائف - عليان السعدان:

انهى مركز الرحلات الطلابية الصيفية بمحافظة الطائف الفترة الثانية من برامجه مساء الاربعاء الماضي حيث اقيم حفل بهذه المناسبة حضره مدير المركز الاستاذ سليمان عمير محلاوي ومشرف البرامج الاستاذ يوسف احمد العثمان حيث تم توزيع شهادات التقدير والجوائز على الطلاب المشاركين من وفد كل من المنطقة الشرقية والمدينة المنورة وبيشة والعلا كما تم تكريم العاملين في المركز حيث قدمت لهم الهدايا التذكارية والشهادات. وقد اعرب مشرفو الوفود عن سرورهم بنجاح البرنامج وسعادتهم لما لقوه من استقبال وكرم وضيافة طيلة الفترة التي قضوها مقدرين الدور الكبير لوزارة المعارف ممثلة في الادارة العامة للنشاط الطلابي التي تنظم مثل هذه البرامج ذات الفائدة العظمى على الطلاب متمنين تكرار مثل هذه البرامج. جدير بالذكر ان مشرف النشاط الاجتماعي بوزارة المعارف الاستاذ ابراهيم ناصر النويصر قد قام بزيارة المركز واطلع على جميع الانشطة المقدمة وشكر العاملين على ما وجده من تنظيم وتنفيذ للبرامج.

□ الفنون الشعبية رحبت بالجولة الكريمة □

الأمير هذلول بن عبدالعزيز يشيد بتغطية (الجزيرة)

قال صاحب السمو الملكي الامير هذلول بن عبدالعزيز انه يجد التعاون مع جريدة الجزيرة لانها جريدتنا المفضلة جاء ذلك لسموه الكريم خلال حديث مختصر مع الزميل عليان السعدان على هامش الحفل الكبير الذي اقامه اهالي الطائف تكريما لنائب خادم الحرمين الشريفين بالاستاد الرياضي.

و(الجزيرة) إذ تشكر سموه على هذا الاطراء لجريدته المفضلة الجزيرة لتؤكد ان كل ما تقوم به يأتي انطلاقا من واجبها تجاه الوطن والمواطنين في مختلف المناطق.

كريم الأصل ماضي الفضل

بديت بذكر من سن الشريعة وانكر المنكر
شرع للمسلمين الدين حتى قامت اركانه
بعث للناس خير الناس هادي وانتصر وانذر
ووحدنا على التوحيد للرحمن سبحانه
بعدها مرحبا ترحيب مع ري الصبا ينثر
منه تروى الكبود اللي على الأحباب عطشانه
هلا بهل الغلا اللي كل شيء ابنورهم نور
وابو متعب يزيد النور نور وكل شيء زانه
كريم الأصل ماضي الفضل اجل من العلم واشهر
علم واشهر علم يشهد عل تقواه وايمانه
نعم حنا الضيوف بساحته وهو الذي يشكر
عل عطفه ولطفه واحترامه نحو ضيفانه
نحيي به نهلي به بروض الطائف المزهر
باسم ماه وهواه الطلق وعيانه وسكانه
باسم توجيه شيخا عن هموم الناس ماقصر
فهد زين الدخيل إذا اختلط عجه ودخانه
وابو خالد لنا منه ورد للطيب ما صدر
تروي من كرم جده وبوه طيب عمانه
كرم سلطان واحسانه عل كل البشر ينشر
عل اهداب السحايب ينتشر فله وريحانه
باسم ماجد وباسم سعود وعناية بن معمر
باسم حب الأصيل اللي يحب الخير لأوطانه
باسم نهضة بلاد تحت ضل الفهد تتطور
باسم شعب السعودية باسم حضره وبدوانه
باسم تلك القرى اللي في رحاب الامن تتعمر
تعيش امكرمه بين الصقر واظلال جنحانه
باسم تلك الهجر باسم البوادي والمطر يمطر
عل البر الفسيح اللي يزين العشب ريضانه
باسم شم الجبال اللي لها فوق البحر مظهر
تخيل منظر الطائف وغاباته ووديانه
باسم ورد الهدا باسم ابتسامة زهره الأحمر
رحيقه يرتوي منه النحل ولاعب اغصانه
باسم هذي الكروم اللي جعلها الله بساط اخضر
عل طول الدهر وهيه من الأمطار ريانه
باسم تين الشفا باسم القراح اللي كما السكر
باسم ما ينتج الطائف باسم خوخه ورمانه
باسم سيد باسم جبره باسم ليه وباسم السر
ووادي وج والمثناه والمحرم وبستانه
باسم قرن المنازل والحويه والهجر والبر
باسم زهر الشجر ومصطح الطائف وضلعانه
باسم حمالة الاقلام والكعرات والليزر
باسم من عطر الطائف طرب واشجاه بالحانه
نرحب بالجميع وكلمة الترحيب تتكرر
تراحيب المطر منها جميع الناس فرحانه
نقابلهم نودعهم بحسن الخلق والمعشر
وكلا يفتكر بعد السفر ربعه وجيرانه
نعم ياسيدي حب الثقافة بالعقول اثر
بنينا للوطن مجداً يفوق الوصف بنيانه
تعلمنا وسابقنا الشعوب وكل جهد اثمر
نظامي والنظام ينظم اعطانه وحرمانه
نحب اللي يجينا ما يجينا من مجيه شر
نظامي والنظام ينظم اعطانه وحرمانه
نحبه فالثقافة فالقيم فالدين فالتجر
يعيش بعزة الاسلام بين اهله وصدقانه
نعم هذي سياستنا نعم هذا الحلا والمر
نعم هذا وطننا اللي فتح للخير بيبانه
نعم هذي السعودية لنا من الحسود انكر
شرف وأمن ومحبه تحت ضل الفهد واخوانه
ختاماً معذره واللي وقف في موقفي يعذر
وغاية مقصدي من سيدي عفوه وغفرانه

محمد سعيد الذويبي
الطائف