الجزيرة

صحيفة يومية تصدرها
مؤسسة الجزيرة
للصحافة والطباعة والنشر

٣٢ صفحة
الثمن ريالان
الطبعة الثالثة

الاربعاء ٢٧ من ربيع الآخر ١٤١٩هـ ١٩ من أغسطس «آب» ١٩٩٨م. العدد ٩٤٥٦ Al-Jazeera Newspaper Wednesday 19/8/1998G. No 9456

جامعة الإمام تبدأ قبول المنتسبين ٧ الشهر المقبل
«ص٥»

المقبولات بكليات التربية في تبوك وخميس مشيط وشقراء
«ص٦»

ترحيل ٥٠٠ مخالف في عسير.. يومياً
«ص ٣٢»

بموافقة فيصل بن فهد:
١٤٠ ألف دولار للفرق المشاركة في نهائيات كأس الكؤوس
«ص ١٩»

فيصل أبو ثنين:
الدوليون أسقطوا بلاتشي ومشاركتهم غير ضرورية!
«ص١٦»

العلماء والوزراء وكبار المسئولين والسفراء في المملكة.. ورجال الفكر في مصر لـ«الجزيرة»:

الملك فهد رائد أعمال الخير وشفاؤه أفرح الجميع

خادم الحرمين تلقى تهاني الشيخ عيسى والحريري وأمراء المناطق بنجاح العملية وخروجه من المستشفى

□ الرياض - صالح الفالح - واس - القاهرة - مكتب الجزيرة:

تلقى خادم الحرمين الشريفين الملك فهد بن عبدالعزيز آل سعود حفظه الله اتصالا هاتفيا مساء امس من أخيه صاحب السمو الشيخ عيسى بن سلمان آل خليفة أمير دولة البحرين الشقيقة مهنئا سموه الملك المفدى بنجاح العملية التي أجريت له رعاه الله وخروجه من المستشفى معافى بحمد الله.

وقد عبر خادم الحرمين الشريفين عن شكره وتقديره لسمو الشيخ عيسى بن سلمان آل خليفة على مشاعره ودعواته الصادقة سائلا الله سبحانه أن يسبغ على سموه والجميع الصحة والعافية.

كما تلقى خادم الحرمين الشريفين الملك فهد بن عبدالعزيز آل سعود حفظه الله اتصالا هاتفيا مساء أمس من دولة رئيس وزراء لبنان رفيق الحريري هنأ فيه المليك المفدى بنجاح العملية التي أجريت له رعاه الله البقية «ص٣٩»

سمو ولي العهد استقبل جموعاً من المواطنين

□ الرياض - واس:

استقبل صاحب السمو الملكي الأمير عبدالله بن عبدالعزيز ولي العهد ونائب رئيس مجلس الوزراء ورئيس الحرس الوطني في قصر سموه بالرياض مساء أمس جموعاً البقية «ص٣٩»

الجزيرة تواكب الفرحة على الصفحات «٢-٣-٤-٨-٩-٢٤»

سمو ولي العهد استقبل سفيري النرويج ونيبال وتلقى تهنئة أمير الكويت وولي عهدها وأمراء المناطق بشفاء خادم الحرمين

□ الرياض - واس:

تلقى صاحب السمو الملكي الامير عبد الله بن عبد العزيز ولي العهد ونائب رئيس مجلس الوزراء ورئيس الحرس الوطني اتصالا هاتفيا امس من اخيه صاحب السمو الشيخ جابر الاحمد الجابر الصباح امير دولة الكويت الشقيقة هنأه فيه على سلامة اخيه خادم الحرمين الشريفين الملك فهد بن عبد العزيز آل سعود وخروجه معافى من المستشفى بعد ان من الله عليه بنجاح العملية التي اجريت له. وتمنى سمو امير دولة الكويت ان يديم على الملك المفدى نعمة الصحة والعافية. البقية ص ٢٩»

الأمير سلطان استقبل السفير الباكستاني وتلقى تهنئة وزير الدفاع الكويتي وأمراء المناطق بنجاح عملية المليك

□ الرياض - واس: تلقى صاحب السمو الملكي الامير سلطان بن عبد العزيز النائب الثاني لرئيس مجلس الوزراء ووزير الدفاع والطيران والمفتش العام برقية تهنئة من معالي الشيخ سالم الصباح نائب رئيس مجلس الوزراء ووزير الدفاع بدولة الكويت بمناسبة نجاح عملية استئصال المرارة التي اجريت لخادم الحرمين الشريفين الملك فهد بن عبد العزيز آل سعود - حفظه الله -.

وقد اجابه سموه بالشكر والتقدير على مشاعره الطيبة وتمنى له دوام الصحة والعافية.

كما تلقى صاحب السمو الملكي الامير سلطان بن عبد العزيز النائب الثاني لرئيس البقية «ص٢٩»

المشاركون في الحلقة العلمية لأكاديمية نايف يشكرون سمو وزير الداخلية

□ الطائف - واس:

رفع المشاركون في الحلقة العلمية (المهارات الإدارية للقيادات العليا) التي نظمها معهد التدريب بأكاديمية نايف العربية للعلوم الأمنية بمحافظة الطائف واختتمت مساء أمس برقية لصاحب السمو الملكي الأمير نايف بن عبدالعزيز وزير الداخلية ورئيس المجلس الفخري لمجلس وزراء الداخلية العرب ورئيس مجلس إدارة أكاديمية نايف العربية للعلوم الأمنية فيما يلي نصها:

صاحب السمو الملكي الأمير نايف بن عبدالعزيز وزير الداخلية في المملكة العربية السعودية ورئيس المجلس الفخري لمجلس وزراء الداخلية العرب البقية «ص٢٩»

دليل المدارس الأهلية

(ص ٨-٩)

شركة كهرباء تبوك
شركة مساهمة سعودية

دعوة الجمعية العمومية العادية الثامنة والعشرين والجمعية العمومية الغير عادية السابعة لمساهمي الشركة

يسر مجلس إدارة شركة كهرباء تبوك ان يدعو السادة / المساهمين الكرام الذين يملكون عشرة اسهم فاكثر لحضور اجتماع الجمعية العمومية العادية الثامنة والعشرين والجمعية العمومية الغير عادية السابعة لمساهمي الشركة والتي ستعقد إن شاء الله بمقر إدارة الشركة بتبوك بعد صلاة عصر يوم الثلاثاء ٩/٦/١٤١٩هـ الموافق ٢٩/٩/١٩٩٨م.

وذلك للنظر فيما يلي:

اولاً: جدول اعمال الجمعية العمومية العادية:

١- التصديق على ما جاء بتقرير مجلس الإدارة.
٢- ابراء ذمة اعضاء مجلس الإدارة.
٣- التصديق على الميزانية العمومية وحساب الأرباح والخسائر لعام ١٤١٨هـ والتي تم مراجعتها من مراجع الحسابات (المكتب السعودي للمحاسبة).
٤- تفويض مجلس الإدارة بإتخاذ الإجراءات اللازمة لتوزيع الأرباح المقررة على المساهمين وذلك خلال شهر من تاريخ إستلام الإعانة من وزارة الصناعة والكهرباء.
٥- اختيار مراقب حسابات الشركة المرشح من قبل لجنة المراجعة للسنة المالية ١٤١٩هـ وتحديد اتعابه او اختيار غيره.

ثانياً: جدول اعمال الجمعية العمومية الغير عادية هو:

تعديل المواد (٥، ٦، و٣١ من النظام الأساسي للشركة).

ويمكن لمن يتعذر عليه الحضور ان يوكل مساهماً آخر عنه يكون له حق حضور الجمعية العمومية على ان يكون من غير اعضاء مجلس الإدارة. وموافاة الشركة بالتوكيل قبل انعقاد الجمعية بثلاثة ايام.

مجلس الإدارة

توكيل

الى شركة كهرباء تبوك،
انا الموقع ادناه / بصفتي مساهماً في شركة كهرباء تبوك واملك ( ) سهماً قد دفعت قيمتها بالكامل.
إنني قد وكلت عني المساهم /
وفوضته ان يصوت باسمي على جدول الأعمال في اجتماع الجمعية العمومية العادية الثامنة والعشرين والغير العادية السابعة المنعقدة في مقر الشركة بتبوك بعد عصر يوم الثلاثاء ٩/٦/١٤١٩هـ الموافق ٢٩/٩/١٩٩٨م.

والله الموفق....

اسم المساهم / رقم المساهم /
عنوانه / التوقيع /

هيلاري لم تكن بجواره كعادتها عندما تحدث

ثلثا الأمريكيين راضون عن شهادة رئيسهم ولا يريدون أن يستقيل أو يعزل

□ واشنطن - رويترز:

اظهرت استطلاعات للرأي اجريت الليلة قبل الماضية رضا اغلبية الامريكيين عن اعتراف الرئيس الامريكي بيل كلينتون بانه اقام علاقة جنسية «غير لائقة» مع مونيكا لوينسكي كما اظهرت رغبتهم في اسقاط القضية برمتها.

واختلفت نتائج الاستطلاعات اختلافاً طفيفاً لكنها اظهرت ان ثلثي الامريكيين تابعوا الكلمة التي وجهها كلينتون للامة عبر التلفزيون وان اغلبهم لا يريونه ان يستقيل بسبب هذا الامر كما لا يريدونه من الكونجرس ان يعزله.

وجاء في استطلاع اجرته شبكة «سي ان ان» التلفزيونية ان ٥٣ في المائة ممن شملهم الاستطلاع راضون عن خطاب كلينتون وان نسبة التأييد لادائه ظلت عند ٦٣ في المائة.

لكن مكانته الشخصية انخفضت ٢٠ في المائة ووصلت الى ٤٠ في المائة فقط مقارنة بالاسبوع الماضي وقال ٤٨ في المائة ان رأيهم في كلينتون سلبي.

واعترف كلينتون في خطاب تلفزيوني غير مسبوق باقامة علاقة «غير لائقة» مع لوينسكي وانه ضلل الرأي العام وزوجته هيلاري لكنه اصر على انه لم يخرق القانون ولم يضغط على اي البقية «ص٢٩»

شاد: العراق متمسك بموقفه مع رغبته في مواصلة الحوار

□ نيويورك - ق.ن.أ:

قرر مجلس الأمن الدولي استئناف مفتشي الامم المتحدة كامل انشطتهم في العراق على الرغم من قرار بغداد الاخير عدم التعاون مع فرق التفتيش.

وقرر مجلس الأمن خلال اجتماعه في وقت متأخر الليلة قبل الماضية ارسال رسائل الى رئيسي اللجنة الخاصة للامم المتحدة المكلف بنزع أسلحة الدمار الشامل العراقية والوكالة الدولية للطاقة الذرية تشدد على ان العراق ملزم بتقديم المعونة اللازمة لفرق التفتيش. البقية «ص٢٩»

أوامر لقوات الاحتلال بجنوب لبنان بأن تظل أسلحتها ملقمة بالرصاص

تمرد في الميليشيا العميلة لإقصاء قائدها أخمدته إسرائيل بسرعة

□ القدس - أ.ف.ب:

اعلن مصدر عسكري ان القيادة العسكرية الاسرائيلية امرت منذ امس الاول الجنود الاسرائيليين الذين يخدمون في مواقع في لبنان بأن تكون بنادقهم «ملقمة وجاهزة» على الدوام لاطلاق النار.

وقد صدر الامر بعدما تمكن احد مقاتلي حزب الله قبل اسبوع من التسلل الى موقع متقدم في جنوب لبنان ثم الانسحاب.

ووجد القاتل نفسه وجها لوجه مع مظلي اسرائيلي لم يتح له الوقت لتلقيم سلاحه.

ولم يصدر الامر بالتلقيم الدائم للبنادق حتى الآن خوفا من حصول حوادث.

وبعد الحادث فرضت عقوبات على قائد الموقع واثنين من الجنود ووجه اللوم الى ضباط كبار.

من ناحية اخرى ذكرت المعلومات الواردة من داخل الشريط الحدودي المحتل ان مجموعة من الضباط والجنود نظموا حركة تمرد ضد قائد ما يسمى بجيش لبنان الجنوبي اللواء انطوان لحد لاقصائه عن مركز القيادة والاستعاضة عنه بمجلس قيادة يكون فيه القرار بالشورى وليس حكراً على فرد بعينه كما هو حالياً.

واضافت المعلومات التي نشرتها صحيفة «النهار» اللبنانية امس ان عشرات من الضباط ومعظمهم من ابناء بلدة «القليعة» في منطقة مرجعيون المحتلة ومئات من الرتب والافراد اعلنوا عصياناً على اللواء لحد مدعومين من عدد البقية «ص٢٩»

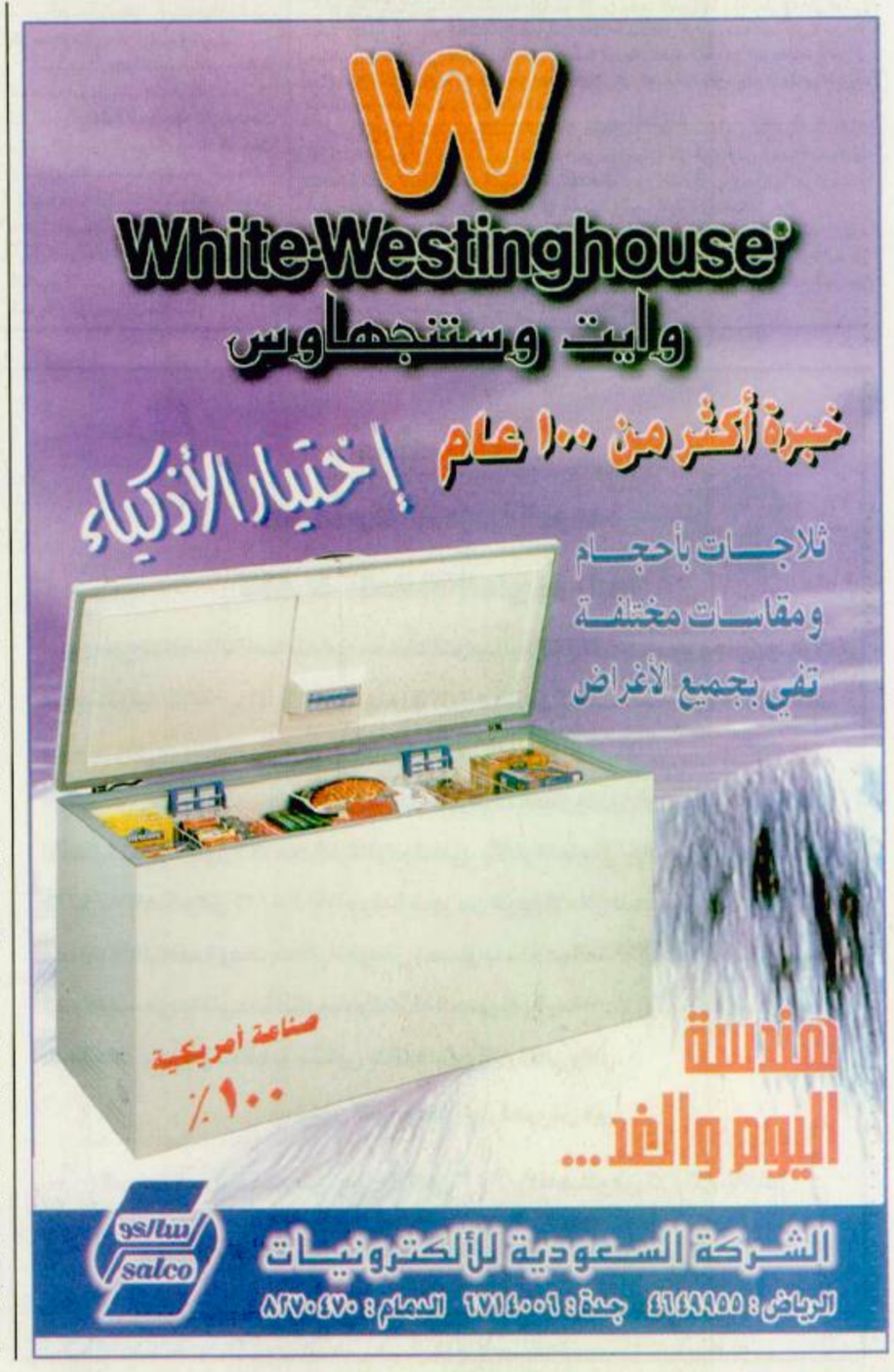

يقدمه المحقق المستقل الذي سيستمع اليوم لشهادة مستشار سابق للرئيس

تقرير للجنة القضائية بالكونغرس بعد شهادة كلينتون عن علاقته مع ليوينسكي

□ واشنطن - أ.ش.أ:

يأتي اعتراف الرئيس الامريكي بيل كلينتون بعد سبعة اشهر من المراوغة بانه تورط في علاقة جنسية مع احدى المتدربات السابقات في البيت الابيض ليفتح فصلا جديدا في مستقبل كلينتون في العامين الباقيين على مدته الثانية والاخيرة في البيت الابيض وهو فصل قد يكلف الرئيس منصبه نفسه. ورغم ان كلينتون اعترف بانه ضلل الشعب الامريكي طوال سبعة اشهر بانكاره وجود اي علاقة جنسية مع مونيكا لوينسكي إلا انه واصل تحديه لخصومه وانتقد الدوافع السياسية لعملية التحقيق التي يقوم بها المحقق المستقل ستار.

وسيفتح اعتراف الرئيس الامريكي الباب امام كينيث ستار لينهي الجانب القانوني من تحقيقه الذي استمر اكثر من اربع سنوات وتكلف اربعين مليون دولار ليقدم خلال عدة اسابيع تقريرا وافيا عن نتائج التحقيق الذي بدأ بشأن تجاوزات يزعم ان كلينتون وزوجته ارتكباها في صفقات عقارية ايام كان حاكما لولاية اركانسو ثم امتد ليشمل حياته الشخصية وعلاقاته العاطفية ليثبت المحقق المستقل ان حياة الرئيس الشخصية تعاني من الخداع والكذب ومحاولة تضليل العدالة.

وقالت مصادر التحقيق: ان ستار قد يقوم باستدعاء بعض الشهود ومنهم لوينسكي مرة اخرى وسيبدأ اليوم بالاستماع الى شهادة ديك موريس المستشار السابق للرئيس كلينتون.

وبعد ان ينتهي المحقق المستقل كينيث ستار من جمع عدة شهادات سيقدم تقريره للجنة الشئون القضائية في مجلس النواب التي تقوم وفقا للدستور الامريكي بالنظر في اي اتهامات موجهة للرئيس.

وبعد ان تفحص اللجنة وجاهة الاتهامات والادلة ستقرر ما إذا كانت نتائج تحقيق ستار كافية لتوجيه المساءلة الى الرئيس.

وقال بيل مكولوم عضو اللجنة عن الحزب الجمهوري في حديث مع شبكة «ايه.بي.سي» التليفزيونية ليلة امس انه يعتقد انه يجب توجيه المساءلة الى الرئيس وإذا وافقت اغلبية اعضاء اللجنة على هذا الرأي سيتم ساعتها رفع الامر الى مجلس الشيوخ الذي سيتحول الى محكمة تنظر في الاتهامات الموجهة للرئيس ويمكنها اصدار عدة احكام ضد الرئيس تتراوح من توجيه اللوم الى الفصل من المنصب وان احتاج الامر إلى موافقة ثلثي الاعضاء.

وقال السناتور لورين هاتش رئيس اللجنة القضائية في مجلس الشيوخ ان ستار قد ينتهي من إعداد تقريره خلال عدة اسابيع.

ورغم ان هاتش اعلن انه يقبل اعتذار الرئيس وبالتالي يعفيه من تهمة شهادة الزور الموجهة له لانه انكر وجود علاقة مع لوينسكي تحت القسم منذ سبعة اشهر فإنه احتفظ بحقه في النظر في فحوى تقرير ستار بشأن ما إذا كان الرئيس قد حض على شهادة الزور او حاول اعاقة سير العدالة. واضاف هاتش في مرارة لماذا عذبنا كلينتون وضللنا طوال سبعة اشهر.

واوضح ليون بانيتا كبير موظفي البيت الابيض السابق في فترة كلينتون الاولى ان قرار الكونجرس قد يستغرق بين اربعة الى ستة اشهر. والمح إلى ان الكونجرس والبيت الأبيض قد يتوصلون إلى حل وسط يتم بمقتضاه توجيه اللوم او عقوبة خفيفة للرئيس.

ولم يحدث طوال التاريخ الامريكي ان قام الكونجرس بعزل رئيس ولم يوجه اللوم سوى إلى رئيس واحد هو أندرو جاكسون في القرن التاسع عشر بينما استقال الرئيس الاسبق ريتشارد نيكسون في السبعينيات قبل ان تقرر لجنة الشئون القضائية في مجلس النواب توجيه المساءلة له بشأن تورطه في فضيحة ووترجيت ومخالفات قانونية اخرى اشد فداحة بكثير من الاتهامات الموجهة للرئيس سواء بشأن المخالفات المالية في الصفقات العقارية المعروفة باسم «هوايت ووتر» او حتى شهادة الزور في فضيحة لوينسكي.

ووفقا لاستطلاع رأي قامت شبكة «ان.بي.سي» التليفزيونية بعد اعتراف الرئيس فان ٢٥ في المائة من الشعب الامريكي يعتقدون انه يجب المضي قدما في اجراءات توجيه المساءلة إلى الرئيس بينما يرفض ٦٩ في المائة ممن شملهم الاستطلاع القيام بهذه الاجراءات وفي نفس الوقت يدعو ٢٨ في المائة ممن تشملهم استطلاعات الرأي إلى استقالة الرئيس بينما يرغب ٦٢ في المائة في بقائه في منصبه.

□ واشنطن دي سي - الولايات المتحدة - (ا. ف. ب.):

هذه اللقطة التلفازية من سي ان ان يظهر فيها الرئيس بيل كلنتون وهو يخاطب الشعب الامريكي بعد يوم من شهادته أمام هيئة المحلفين عن علاقته بمونيكا لوينسكي، وقد اعترف كلنتون بوجود علاقة غير لائقة مع لوينسكي في السابق.

ستعقد في يونيو القادم

التحضير لعقد القمة الأفريقية القادمة في عاصمة الجزائر

□ الجزائر - أ.ش.أ:

تستعد الجزائر لعقد مؤتمر القمة الافريقية خلال شهر يونيو القادم والقضايا الافريقية التي ستطرح على جدول اعمال هذه القمة.

وقد استدعت الخارجية الجزائرية سفراءها المعتمدين لدى القارة الافريقية لعقد لقاء دوري لمدة ثلاثة ايام لتقييم البعد الافريقي للدبلوماسية الجزائرية وتحديد برنامج المرحلة القادمة.

وقال الناطق الرسمي باسم وزارة الخارجية الجزائرية خلال لقائه الاسبوعي بالصحافة الوطنية والاجنبية ان الاجتماعات المشتركة بين الجزائر وبعض الدول تعقد بصفة منتظمة بعد التحضير الجيد لها من جانب جميع الاطراف.

وحول ما تردد بشأن عقد لقاء بين زعيم الجبهة الاسلامية للانقاذ المحظورة عباس مدني وقيادات جماعات مسلحة اكد الناطق الرسمي للخارجية عبدالعزيز سبع انها مجرد تأويلات وليس لها اي اساس من الصحة في حين وصف محادثات قائد البحرية الامريكية بالجزائر مع مسئولين عسكريين جزائريين الاسبوع الماضي بانها في اطار التعاون العسكري بين الوزارتين وان الزيارة تمت بدعوة من رئيس اركان الجيش الوطني الجزائري الفريق محمد العماري.

ستعقد السبت القادم في دمشق

ندوة عن العولمة يرعاها اتحاد وكالات الأنباء العربية

□ دمشق - أ.ش.أ:

تبدأ يوم السبت المقبل اجتماعات ندوة «آثار العولمة ودور وكالات الـ وسائل الاعلام» والتي تقام بالتعاون بين الامانة العامة لاتحاد وكالات الانباء العربية والوكالة السورية للانباء «سانا». وقال الدكتور / فريد ايار» الامين العام للاتحاد في تصريح له امس ان هذه الندوة ستكون حلقة في سلسلة ندوات لبحث الموضوعات المتعلقة بهذا المجال مشيرا الى ان الندوة ستلقى فيها بحوث عديدة تتناول العولمة ودور وسائل الاعلام والعولمة واوروبا والعولمة والتطور الثقافي والعولمة والهيمنة. واشار الى ان مثل هذه الندوات المتخصصة تستهدف توسيع آفاق الصحفيين والعاملين في مجال وسائل الاعلام بالموضوعات المطروحة على المستوى العالمي واستكشاف طرق التفكير التي تسود العالم والنظريات التي تطرح للقرن الحادي والعشرين. ويشارك في هذه الندوة «التي ستقام تحت رعاية وزير الاعلام السوري الدكتور محمد سلمان» عدد كبير من المهتمين بمجالات العولمة من سوريا ولبنان والامم المتحدة ومنظمات دولية اضافة الى ممثلين من وكالات انباء عربية عديدة.

جنوب أفريقيا تعلن عن بيع «فوائض معدات تصنيع نووي»

الولايات المتحدة تتهم كوريا الشمالية بإخفاء مجمع نووي ضخم تحت الأرض

□ نيويورك - رويترز:

قالت صحيفة نيويورك تايمز امس ان اجهزة المخابرات الامريكية رصدت مجمعا ضخما تحت الارض في كوريا الشمالية تعتقد انه محور جهود لاحياء برنامج للاسلحة النووية جمدته بيونجيانج.

ونقلت الصحيفة عن مسؤولين اطلعوا على المعلومات التي جمعتها المخابرات ان هذا الاكتشاف اثار قلق المسؤولين في البيت الابيض ووزارة الدفاع الامريكية «البنتاجون».

وقالت الصحيفة ان المسؤولين الامريكيين يخشون من ان يمثل هذا التجمع انتهاكا لاتفاق ابرمته واشنطن مع بيونجيانج قبل اربعة اعوام تعهدت خلاله كوريا الشمالية بتجميد برنامج الاسلحة النووية مقابل الحصول على مساعدات غربية بمليارات الدولارات.

ويجيء هذا الاكتشاف عقب سلسلة من العمليات الاستفزازية قامت بها كوريا الشمالية من بينها بيع صواريخ لباكستان وتسلل غواصة صغيرة تحمل تسعة من افراد الكوماندوس إلى قبالة سواحل كوريا الجنوبية العام الحالي.

ومن جانبها تتهم كوريا الشمالية واشنطن بانها لم تف بما تعهدت به في الاتفاق وهو تقديم مفاعلين نوويين يعملان بالماء الخفيف قيمتهما خمسة مليارات دولار ومد كوريا الشمالية بما يصل إلى ٥٠٠ الف طن من المازوت الثقيل سنويا كمصدر بديل للطاقة الى حين تشغيل المفاعلين الجديدين.

على صعيد نووي آخر فقد أعلنت هيئة الطاقة الذرية بجنوب افريقيا امس عن اعتزامها بيع بعض ما لديها من فوائض معدات تصنيع الوقود النووي.

وذكر بيان صدر عن الهيئة انه سيتم عرض تلك المعدات والتي تستخدم لانتاج نوع محدد من الوقود النووي بواحدة من محطات الطاقة النووية التابعة لمفاعل كومبرج للبيع بعد اغلاق الوحدة بحلول منتصف العام القادم.

وقال البيان ان المعدات التي ستطرح للبيع تعتمد في انتاجها للوقود النووي على استخدام المياه المضغوطة.

واشار إلى ان هذه المعدات متخصصة للغاية ولم يعد لها مستقبل في جنوب افريقيا التي تعمل على تحديث وحدات تصنيع الطاقة النووية منها بأساليب افضل من حيث الجدوى الاقتصادية.

واوضح البيان ان هذه المعدات لن يتم بيعها إلا للدول الموقعة على اتفاق حظر انتشار الاسلحة النووية.

حذرت من تكرار مأساة التطهير العرقي المروعة التي عانتها البوسنة

مفوضة اللاجئين دعت لمنع وقوع كارثة إنسانية في كوسوفو قبل فوات الأوان

□ جنيف - أ.ش.أ:

حذرت صادراكو اوجاتا مفوضة الامم المتحدة للاجئين من تكرار شبح المأساة الانسانية المروعة التي عاشتها البوسنة في كوسوفا وطالبت بالوقف الفوري للعمليات الحربية وسرعة تقديم المعونة الانسانية لانقاذ الضحايا.

وكتبت اوجاتا في صحيفة الهيرالد تريبيون انترناشيونال في عددها امس تقول في الوقت الذي يقوم آلاف المسؤولين الدوليين يساندهم ٣٥ الف جندي من قوة الاستقرار التي يقودها حلف الاطلنطي بضمان سلام هش في البوسنة والهرسك، فإن هناك بؤرة اخرى ملتهبة في البلقان لاتبعد سوى مئات الكيلومترات وانني ادعو إلى الوقف الفوري للاعمال الحربية والتوصل إلى تسوية سياسية عادلة في كوسوفا ووقف اراقة الدماء قبل ان يفوت الاوان في الاسابيع القليلة القادمة.

ورسمت اوجاتا صورة بالغة السواد والمأساوية للقرى والمدن المحترقة في كوسوفا وآلاف الفارين الذين يتملكهم الخوف بما يعيد الى الاذهان الذكريات الاليمة عن الكارثة البوسنية.

وتشير تقديرات المفوضية الى ان نحو ربع المليون شخص قد تركوا منازلهم واصبح منهم ١٧٠ الفا بلا مأوى في كوسوفا وحدها وتقدم المفوضية مع الصليب الاحمر ووكالات الاغاثة الاخرى مساعدات الى ١٣ الف لاجئ من كوسوفا و٣٠ الفا في الجبل الاسود وتشرد الآن نحو ١٠ في المائة من سكان كوسوفا.

ويتكدس آلاف اللاجئين في قرى صغيرة وغالبا ما يقيم اكثر من المائة شخص في منزل واحد في ظروف لاتطاق فضلا عن العسكرات القائمة في الغابات والتلال المحروقة من الغذاء والمياه العذبة.

واتهمت اوجاتا السلطات اليوغسلافية بعدم احترام تعهداتها بأن يكون هدف العمليات الحربية محدودا واشارت إلى ان شكل العمليات الاخيرة بتدمير الممتلكات والحاصيل والثروة الحيوانية يوضح ابعاد النوايا اليوغسلافية.

واكدت انه في البوسنة كان عمال الاغاثة يقدمون على مخاطر شخصية جمة رغم الحراسة العسكرية الدولية لكنهم يفتقدون هذه الحراسة في كوسوفا مما يعرض عملهم لاخطار بالغة. وطالبت الجهات المانحة بالمبادرة الى تقديم المعونات حيث لايتوفر سوى ٧ و٦ مليون دولار من الاحتياجات الملحة التي تقدر بـ١٨ مليون دولار لانقاذ لاجئي كوسوفا.

على نفس الصعيد جدد فولكر روهي وزير الدفاع الالماني دعوته لاتخاذ موقف اكثر صلابة من جانب الدول الغربية في النزاع القائم في اقليم كوسوفا.. مطالبا بالتدخل عسكريا هناك حتى دون موافقة روسيا.

وأشار وزير الدفاع الالماني في مقابلة اجرتها مجلة (دير شبيجل) الالمانية في عددها الصادر امس الى ان الرئيس اليوغسلافي مازال يكتب على ٣٧٠ مليون اوروبي في الوقت الذي يواصل فيه اعماله العسكرية.. وقال انه كان امرا غير واقعي ولا قابل للتحقيق منذ البداية الاعتقاد بأن روسيا ستوافق في مجلس الامن الدولي على القيام بتدخل عسكري.

واضاف انه لايجوز لنا السماح لروسيا بعرقلة كل شيء داخل مجلس الامن الدولي في الوقت الذي يتم فيه تصعيد اعمال العنف وجرائم القتل الوحشية وعمليات التهجير المهينة في وسط اوروبا.

ومن ناحية اخرى احتجت الحكومة الالمانية بشدة لابعاد مراسل شبكة تلفزيون (ارد) الالمانية من اقليم كوسوفا.. وطلب المتحدث الرسمي باسم الخارجية من الحكومة الصربية في بلجراد سحب قرارها بابعاد المراسل.

ورفضت الحكومة الالمانية الاتهامات التي اثارها البوليس الصربي بأن المراسل الالماني طلب من مواطنين البانيين في منطقة «يونك» القريبة من الحدود الالبانية اضرام النار في البيوت لتصويرها وارسالها الى المانيا.

هذا وفي تيرانا اعلن حازم حاحداري رئيس لجنة الدفاع بالبرلمان الالباني معارضته لمشاركة قوات روسية في المناورات المشتركة بين البانيا وحلف شمال الاطلنطي «الناتو» والتي بدأت اول امس في البانيا تحت الاسم الكودي تجمع تعاوني.

ونقلت وكالة الانباء الالبانية عن حاحداري قوله في مؤتمره الصحفي الذي عقده امس ان روسيا لم تشارك في الجهود العسكرية الدولية التي بذلت في البوسنة فيما ارسلت البانيا تشكيلا عسكريا الى اراضي البوسنة للمشاركة في جهود حفظ السلام الدولية ولانهاء النزاع الذي اكل الاخضر واليابس في البوسنة.

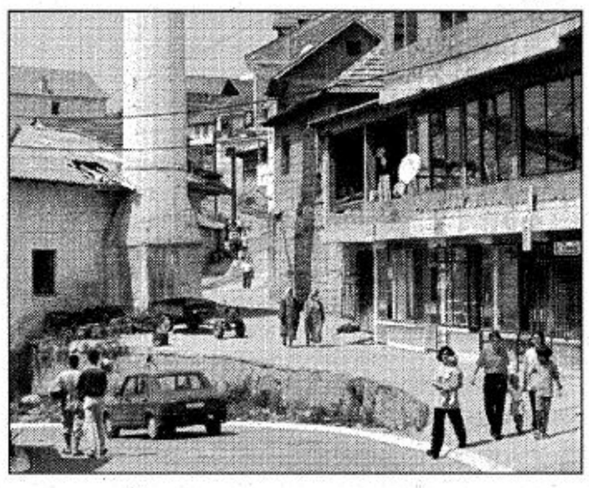

□ اوراهوفاك - كوسوفو - (ا. ف. ب.): منظر عام لمسجد اورهوفاك بوسط المدينة وقد ظهرت عليه آثار الدمار والتخريب على يدي القوات الصربية. مصادر الحكومة الرسمية توضح ان هناك حوالي ٥ آلاف شخص عادوا إلى ديارهم بمدينة اورهوفاك.

ليست هناك شكوى لمنظمة الوحدة الأفريقية

سفير سوداني ينفي وجود أزمة بين بلاده ومصر

□ الدوحة - ق.ن.أ:

نفى الدكتور احمد عبدالحليم السفير السوداني بالقاهرة وجود اية ازمة في العلاقات بين بلاده ومصر.. موضحا ان بلاده لم تتقدم لمنظمة الوحدة الافريقية بشكوى ضد مصر لاستضافتها اجتماعات المعارضة السودانية.

واكد السفير السوداني بالقاهرة في تصريحات لصحيفة «الشرق» القطرية نشرتها امس انه لم تحدث اية خطوة في اتجاه تقدم السودان بشكوى ضد مصر.. وقال «ان الحكومة السودانية تنتظر ما سوف تتلقاه من الاشقاء المصريين عن نتائج اجتماعات المعارضة التي عقدت بالقاهرة مؤخرا».

ووصف المسئول السوداني كل ما تردد او نشر عن تقدم السودان بشكوى ضد مصر لدى منظمة الوحدة الافريقية بانها انباء مختلقة وعارية تماما من الصحة ومفتقدة للمصداقية.

وقال في ختام تصريحه ان على وسائل الاعلام ان تكف عن اللعب على وتر العلاقة السودانية المصرية.. واصفا هذه العلاقات بانها تتسم بكل مودة وتعاون بين البلدين.

□ الفريق .البشير □

على صعيد اخر تركزت جلسة المباحثات بين الجانبين الاردني برئاسة الدكتور جواد العناني نائب رئيس الوزراء لشئون التنمية وزير الخارجية والسوداني برئاسة الدكتور مصطفى عثمان اسماعيل وزير العلاقات الخارجية على الاوضاع العربية والسودانية الداخلية وعملية السلام في الشرق الاوسط. كما تناول البحث سبل تطوير وتعميق العلاقات بين البلدين والتبادل التجاري وتوسيع المجالات الاستثمارية والاتفاقيات التي عقدت بين البلدين في المجالات الصحية.

عشراوي تصف عملية السلام مع إسرائيل بأنها «خرافة» وأسامة الباز يقول:

السلام لايزال الخيار الاستراتيجي للعرب ولكنهم لم يسقطوا الخيارات الأخرى

□ الاسكندرية - ق.ن.أ:

أوضح الدكتور أسامة الباز المستشار السياسي للرئيس المصري انه رغم ان السلام لايزال هو الخيار الاستراتيجي وفقا لما تقرر خلال القمة العربية بالقاهرة عام ١٩٩٦ إلا ان العرب لم يسقطوا بعد الخيارات الاخرى المطروحة.. مشددا على ان السلام هو الهدف الاستراتيجي للعرب بشرط ان يكون سلاما متوازنا قائما على مبدأ الارض مقابل السلام.

وطالب الباز اسرائيل بأن تعمل على التخلص من برنامجها النووي العسكري خلال فترة محدودة ومعلومة لكي تستطيع ان تعيش في سلام مع الدول العربية.

واعرب المسؤول المصري عن ثقته بأنه في غضون الخمسة والعشرين عاما القادمة سيحدث تفوق عربي نوعي على اسرائيل وستصبح الدول العربية قادرة على منازلة اسرائيل في اي موقع او مجال. واضاف الدكتور الباز في كلمة القاها الليلة الماضية امام فتيات من العالم الاسلامي بمعسكر ابي بكر الصديق بالاسكندرية ان الدول العربية قادرة على سد فجوة التفوق الكيفي لإسرائيل من حيث الاسلحة والمعدات وذلك بالعمل على استحداث الاساليب التكنولوجية الحديثة.. مشيرا إلى ان اسرائيل لن تستطيع ان تتفوق على العرب في مجالات عديدة وكذلك في الكثرة العددية التي هي لصالح العرب.

وقال الدكتور اسامة الباز المستشار السياسي للرئيس المصري ان الحكومة الاسرائيلية برئاسة بنيامين نتنياهو تتبع سياسة بعيدة كل البعد عن نهج عملية السلام وان من شأن استمرارها في ذلك ان يؤدي إلى خطورة كبيرة على المنطقة بأسرها.

واعرب عن اعتقاده بأن سياسة التعنت الاسرائيلي لن تستمر طويلا لان الشعب الاسرائيلي يدرك اهمية الاستفادة من عملية السلام.

واوضح المسؤول المصري ان امتلاك اسرائيل للسلاح النووي لايعني تفوقها على العرب لانها لاتعتمد على نفسها في صنع السلاح النووي بل تعتمد على دول اخرى لمعاونتها في الموارد واساليب التصنيع اللازمة لذلك.. مؤكدا انه يتعذر استخدام الاسلحة النووية والبيولوجية في منطقة متميزة كمنطقة الشرق الاوسط لان جميع الدول المحيطة بما فيها اسرائيل ستتأثر من جراء استخدام هذا السلاح.

واشار الدكتور الباز إلى ان دول العالم الكبرى بدأت في اجراءات تخفيض في مخزونها من الاسلحة النووية بما فيها دول الكومنولث المستقلة حديثا وشدد على اهمية ان يتحرك العالم نحو نزع اسلحة الدمار الشامل بكافة اشكالها.

واكد المسؤول المصري ان الدول العربية بلا استثناء تدعم الموقف الفلسطيني في مطالبته بحقوقه المشروعة ونوه بأن الدول العربية تتبع سياسة حكيمة في المفاوضات ولا تستخدم اسلوب التلويح بالقوة في تعاملاتها.

ورأى ان هناك نحو ٥٠ في المائة من الشعب الاسرائيلي يرفض سياسة الحكومة الاسرائيلية المتعنتة في عملية السلام وأسلوب مفاوضاتها مع الفلسطينيين.. وقال انه يجب على الدول العربية ان تستثمر هذا التأييد لصالح الشعب الفلسطيني. هذا ومن ناحيتها وصفت الدكتورة حنان عشراوي عضو المجلس التشريعي الفلسطيني والوزيرة السابقة في السلطة الوطنية عملية السلام مع اسرائيل بأنها «خرافة».. واتهمت الولايات المتحدة بعجزها عن مواجهة اسرائيل ومساءلتها. وطالبت الدكتورة حنان عشراوي في تصريحات لصحيفة «الاهرام» المصرية نشرتها امس بتعزيز الواقع العربية في القدس وعدم الرضوخ للتهديد الاسرائيلي. ومن ناحية اخرى نفت الدكتورة حنان عشراوي وجود مطالب فلسطينية بتغيير الرئيس ياسر عرفات.. وقالت ان «ابو عمار» مازال هو قائد القضية ولا احد يطالب بتغييره وقد اتخذ قرارات تاريخية في مسيرة السلام وهو المسؤول الاول ولا صحة لما يتردد عن المطالبة بتغييره. وحول الاسباب الحقيقية لتقديمها استقالتها من منصبها كوزيرة للسياحة في الحكومة الفلسطينية الجديدة قالت عشراوي: ان هناك بالفعل سحابة قاتمة على السلطة يجب ان تزول بمجابهة الامور ومعالجتها بصدق وشجاعة وجرأة.. اما إذا استمرت فستعكس نفسها سلباً على الجميع. واكدت أنه لا سبيل لعملية بناء حقيقي للدولة الفلسطينية سوى لسيادة القانون ومساءلة الجميع والاعتماد على الكفاءات.. مشددة على ان ذلك هو الاصلاح الحقيقي الذي يضرب بقوة على اي اعوجاج.

أولبرايت في زيارة تنزانيا وكينيا

استجواب ١٠٠ شخص في التحقيقات حول انفجار دار السلام

□ دار السلام - أ.ف.ب:

اعلن احد عملاء مكتب التحقيقات الفدرالي الامريكي «اف بي اي» امس الثلاثاء ان المكتب استجوب ١٠٠ شخص في التحقيقات التي يقوم بها حول الاعتداء الذي وقع على السفارة الامريكية في دار السلام.

واعلن كينيث بيرنيك على هامش الزيارة التي تقوم بها وزيرة الخارجية الامريكية مادلين اولبرايت الى تنزانيا ان الادلة التي بحوزتنا في الوقت الراهن قليلة جدا ولن استنتج اي شيء. واضاف ان التحقيق «يبقى مفتوحا».

وقال بيرنيك ايضا ان معاون سائق الصهريج الذي وضعت تحته القنبلة ما زال مفقوداً».

على صعيد آخر وصلت وزيرة الخارجية الامريكية مادلين اولبرايت صباح امس الثلاثاء الى دار السلام لتقديم تعازيها الى المسؤولين في هذا البلد اثر عملية التفجير التي استهدفت السفارة الامريكية في العاصمة في السابع من اب / اغسطس الجاري.

وباشرت الوزيرة الامريكية زيارة بتفقد مكان الاعتداء وسط حراسة امنية مشددة.

وكانت عملية التفجير التي استهدفت السفارة الامريكية في دار السلام اوقعت عشرة قتلى جميعهم من التنزانيين اضافة الى ٧٠ جريحا.

ومن المقرر ان تتوجه بعد تنزانيا الى كينيا حيث ادى تفجير السفارة الامريكية في نيروبي الى مقتل ٢٥٧ شخصا بينهم ١٢ امريكيا اضافة الى نحو خمسة الاف جريح.

التتمات .. التتمات

الملك فهد

تتمة المنشور ص ١

وخروجه من المستشفى بعد ان من الله عليه بالشفاء.

وقد أمرب خادم الحرمين الشريفين لدولته عن شكره وتقديره على مشاعره النبيلة داعيا الله عز وجل أن يمتع الجميع بالصحة والعافية.

كما تلقى خادم الحرمين الشريفين الملك فهد بن عبد العزيز آل سعود حفظه الله برقيات تهان بمناسبة نجاح عملية استئصال المرارة التي اجريت له من كل من:

صاحب السمو الملكي الامير محمد بن سعود بن عبد العزيز امير منطقة الباحة، صاحب السمو الملكي الامير مقرن بن عبد العزيز امير منطقة حائل، صاحب السمو الملكي الامير مشعل بن سعود بن عبد العزيز امير منطقة نجران، صاحب السمو الملكي الامير فهد بن سلطان بن عبد العزيز امير منطقة تبوك، صاحب السمو الملكي الامير فيصل بن ثامر بن عبدالعزيز وكيل إمارة منطقة مكة المكرمة للشؤون الأمنية ، صاحب السمو الملكي الامير فيصل بن محمد بن سعود وكيل امارة منطقة الباحة، صاحب السمو الملكي الامير مشعل بن محمد بن سعود، معالي امير منطقة جازان محمد بن تركي السديري، معالي محافظ محافظة الطائف فهد بن عبد العزيز بن معمر، امير منطقة جازان بالنيابة خالد بن تركي العطيشان.

وقد اجابهم الملك الفذى رعاه الله بأشكر على ما عبروا عنه من مشاعر سائلا المولى سبحانه ان يتقبل دعاء الجميع.

وقد عبر عدد من الوزراء وكبار المسؤولين والعلماء في المملكة عن مشاعر الغبطة والابتهاج لسلامة خروج خادم الحرمين الشريفين الملك فهد بن عبد العزيز آل سعود - حفظه الله - من المستشفى بصحة وعافية.. وقالوا ان خادم الحرمين الشريفين هو رائد الجميع في اعمال الخير وخدمة الوطن والمواطنين والدفاع عن قضايا ومصالح العرب والمسلمين ورائد الدعوة لنشر الاسلام في العالم. وفي هذا السياق شارك عدد كبير من سفراء الدول الشقيقة والصديقة المعتمدين لدى المملكة بمشاعر الفرح والابتهاج في هذه المناسبة ونوهوا في تصريحات خاصة لـ«الجزيرة» بجهود خادم الحرمين الشريفين في خدمة المصالح العليا للامة العربية والاسلامية ودعم المسلمين عموماً والاقليات المسلمة خصوصاً في شتى انحاء العالم.

فقد اعرب سعادة سفير جمهورية مصر العربية لدى المملكة حلمي عبد الحميد باسم الحكومة المصرية عن سعادته بخروج خادم الحرمين الشريفين الملك فهد بن عبد العزيز من المستشفى بعد نجاح الفحوصات وبعدها العملية الجراحية وقال ان الرئيس محمد حسني مبارك اجرى عدة اتصالات للاطمئنان على صحة اخيه خادم الحرمين الشريفين منذ دخوله المستشفى، ولقد استقبلنا نبأ نجاح الفحوصات والعملية الجراحية وخروجه من المستشفى بالسعادة والارتياح!.

ومن ناحيته هنأ سفير جمهورية السودان لدى المملكة سيد شريف احمد باسمه وباسم الحكومة السودانية والجالية السودانية القيمة بالمملكة بسلامة خادم الحرمين الشريفين - حفظه الله - وخروجه من المستشفى سائلا معالي بعد نجاح العملية الجراحية وقال ان الخير الناتج صدورنا جميعاً ونسأل الله سبحانه وتعالى ان يديم عليه نعمة الصحة والعافية. كما هنأ سفير جمهورية باكستان الاسلامية لدى المملكة خالد محمود باسم الحكومة الباكستانية خادم الحرمين الشريفين بخروجه من المستشفى بعد الشفاء من العملية الجراحية وابدى سعادته بما منّ الله به على خادم الحرمين الشريفين من نعمة الشفاء.

ومن ناحيته عبر القائم بأعمال سفارة امارة افغانستان الاسلامية بالرياض الوزير الفوض مولاي شهاب الدين دولار عن سعادته البالغة بسلامة خادم الحرمين الشريفين ومغادرته المستشفى بعد نجاح العملية الجراحية.

وقال هنأ اعتمام في إمارة افغانستان الاسلامية حيث بعث امير افغانستان برسالة لاخيه خادم الحرمين الشريفين اطمأن فيها على سلامته وصحته ودعا الله سبحانه وتعالى ان يحفظ خادم الحرمين الشريفين ويديم عليه نعمة العافية.

وفي هنأ السياق هنأ سفير جمهورية كينيا لدى المملكة سالم ابراهيم خادم الحرمين الشريفين الملك فهد بن عبد العزيز بسلامة خروجه من المستشفى داعياً الله ان يبقيه دائماً ذخراً وعوناً للاسلام والمسلمين.

كما ابدى سفير جمهورية اوزبكستان نفس المشاعر الطيبة وقال السيد صالح انعاموف انه سعيد بخروج خادم الحرمين الشريفين من المستشفى بعد الشفاء من العملية الجراحية ودعا الله سبحانه وتعالى ان يحفظ خادم الحرمين الشريفين وان يديم عليه نعمة الصحة والعافية. ومن جانبه حمد سفير جمهورية البوسنة والهرسك لدى المملكة سناعد بريستريتش الله سبحانه وتعالى على ما منّ به على خادم الحرمين الشريفين من نعمة العافية وخروجه من المستشفى ودعا الله عز وجل ان يديم عليه لباس الصحة والعافية.

وعلى امتداد مساحة الوطن العربي والعالم الاسلامي يتواصل التعبير عن مشاعر الابتهاج والغبطة بنجاح العملية الجراحية لخادم الحرمين الشريفين الملك فهد بن عبد العزيز آل سعود - ايده الله - وتماثله للشفاء التام بحمد الله.

وكانت الساحة المصرية احدى الساحات العربية والاسلامية التي تسابق المسئولون فيها من مستوى القيادة العليا والى مختلف مستويات المسؤولية للتعبير عن فرحتهم وتمنياتهم لخادم الحرمين الشريفين بتمام الشفاء.

وبالامس تحدث عدد من المسئولين في العاصمة المصرية القاهرة لـ«الجزيرة» مشاركين بتلك المشاعر الطيبة في التعبير عنها حيث تحدث الدكتور مفيد شهاب وزير التعليم العالي والبحث العلمي قائلاً: في البداية اؤكد على ان مصر حكومة وشعباً تدعو لخادم الحرمين الشريفين الملك فهد بن عبد العزيز بالشفاء العاجل وتمام العافية ليواصل المسيرة التي بناها طوال حياته في خدمة وطنه ومواطنيه وامته العربية والاسلامية اذ ان الخدمات التي قدمها الملك فهد للامة العربية والاسلامية تقف شاهداً على كرم ونبل وشهامة الملك فهد ولا يسعني في هذا الوقف سوى الدعاء الله ان يتم شفاؤه لنقف جميعاً معاً في مواجهة ما يحيق بالأمة العربية من مخاطر.

ومن ناحيته تحدث الدكتور محمد عبد الاله رئيس لجنة العلاقات الخارجية بالبرلمان المصري (مجلس الشعب) قائلاً ان المؤسسات التشريعية والبرلمانية في مصر بكافة اعضائها ورموزها توجه عبر «الجزيرة» برقية تهنئة لخادم الحرمين الشريفين الملك فهد بن عبد العزيز بمناسبة نجاح العملية الجراحية معربة في نفس الوقت عن دعواتها الى الله عز وجل ان يمن عليه بوافر الصحة والعافية وعاجل الشفاء. هذا وقال الدكتور احمد عمر هاشم رئيس جامعة الازهر الشريف بمصر ان علماء الاسلام والاساتذة والطلاب بجامعة الازهر الشريف يهنئون خادم الحرمين الشريفين الملك فهد بن عبد العزيز بنجاح العملية الجراحية ويتجهون الى الله تعالى بأن يمنح له بالشفاء التام اذ اننا نعتبر الملك فهد رائد النهوض والارتقاء بشئون احتياجات وطموحات الدعوة الاسلامية في جميع انحاء العالم.

كما تحدث د. محمد ابراهيم الفيومي امين عام مجلس الشئون الاسلامية لـ«الجزيرة» مقدماً اخلص التهاني القلبية على شفاء خادم الحرمين الشريفين بعد العملية الجراحية مشيدا بجهوده في خدمة الاسلام والمسلمين على المستوى العالمي.

ومن ناحيته تحدث الاستاذ ابراهيم شكري رئيس حزب العمل المصري داعياً الله ان يبقى خادم الحرمين الشريفين ذخراً لامته وان يتم له الشفاء من اثر العملية الجراحية.. وقال لـ«الجزيرة» لقد سبق ان ارسلت برقية تهنئة فور نجاح العملية الجراحية للاطمئنان على صحته حفظه الله.

سمو ولي العهد استقبل

تتمة المنشور ص ١

من المواطنين الذين قدموا للسلام على سموه.

وحضر الاستقبال معالي المستشار في الديوان الملكي ناصر الشثري وعدد من المسؤولين.

وقد تناول الجميع طعام العشاء على مائدة سمو ولي العهد.

سمو ولي العهد

تتمة المنشور ص ١

واعرب سمو ولي العهد عن تقديره لسمو الشيخ جابر الاحمد على مشاعره ودعواته الصادقة تجاه خادم الحرمين الشريفين داعياً الله ان يوفق الجميع الى كل ما فيه خير وسعادة البلدين والشعبين الشقيقين.

كما تلقى صاحب السمو الملكي الامير عبد الله بن عبد العزيز ولي العهد ونائب رئيس مجلس الوزراء ورئيس الحرس الوطني برقيات تهان بمناسبة نجاح عملية استئصال المرارة التي اجريت لخادم الحرمين الشريفين حفظه الله من كل من:

صاحب السمو الملكي الامير مقرن بن عبد العزيز امير منطقة حائل، صاحب السمو الملكي الامير مشعل بن سعود بن عبد العزيز امير منطقة نجران، صاحب السمو الملكي الامير فهد بن سلطان بن عبد العزيز امير منطقة تبوك، صاحب السمو الملكي الامير فيصل بن ثامر بن عبدالعزيز وكيل إمارة منطقة مكة المكرمة للشؤون الأمنية ، معالي امير منطقة جازان محمد بن تركي السديري، معالي محافظ محافظة الطائف فهد بن عبد العزيز بن معمر، امير منطقة جازان بالنيابة خالد بن تركي العطيشان.

وقد اجابهم سمو ولي العهد عن شكره وتقديره لسمو الشيخ سعد العبدالله السالم الصباح على مشاعره ودعواته الصادقة متمنيا من المولى جل شأنه ان يمتع سموه والجميع بالصحة والعافية.

الامير سلطان

تتمة المنشور ص ١

مجلس الوزراء ووزير الدفاع والطيران والمفتش العام برقيات تهان بمناسبة نجاح عملية استئصال المرارة التي اجريت لخادم الحرمين الشريفين ايده الله من كل من:

صاحب السمو الملكي الامير مشعل بن سعود بن عبد العزيز امير منطقة نجران