اجمع أغطية عبوات حليب ولبن الصافي
وأغطية الالمنيوم للزبادي الآن واحصل على مايلي

٩٠ غطاء حليب أو لبن أو ٢٠٠ غطاء الومنيوم للزبادي — ثلاثاً ومطحنة مولينكس
٢٠ غطاء حليب أو لبن أو ٥٠ غطاء الومنيوم للزبادي — سماعة
٣٠ غطاء أو ٧٥ غطاء الومنيوم للزبادي — طقم كاسات
٦٠ غطاء حليب أو لبن أو ١٥٠ غطاء الومنيوم للزبادي — طقم شاهي

الجزيرة

صحيفة يومية تصدرها
مؤسسة الجزيرة
للصحافة والطباعة والنشر

٢٨ صفحة
الثمن ريالان
الطبعة الثالثة

الثلاثاء ٨ من شوال ١٤١٦هـ ٢٧ من فبراير «شباط» ١٩٩٦م . العدد ٨٥٥٢ . السنة الثانية والثلاثون □ AL-Jazeera - 32nd Year Tuesday - 27/2/1996G. No 8552

Abagi
مستشفى الجلدية
والجراحة التجميلية
462 7111

في اتصال هاتفي بالأمير سلطان مهنئاً منسوبي القوات المسلحة

خادم الحرمين يؤكد ثقته وتقديره للقوات المسلحة لما قامت به جميع فروعها في حرب تحرير الكويت

السفير الكويتي : عمليات التحرير انطلقت من هذه الأرض المباركة

● خادم الحرمين الشريفين يتفقد قوات عملية تحرير الكويت «أرشيف الجزيرة»

الرياض – محمد السنيد: الظهران – واس:

اجرى خادم الحرمين الشريفين الملك فهد بن عبدالعزيز آل سعود القائد الاعلى لجميع القوات المسلحة اتصالا هاتفيا بصاحب السمو الملكي الامير سلطان بن عبدالعزيز النائب الثاني لرئيس مجلس الوزراء ووزير الدفاع والطيران والمفتش العام مؤكدا حفظه الله ورعاه ثقته التامة بالقوات المسلحة السعودية ومقدرا ما قامت به جميع فروعها في حرب تحرير الكويت من كفاءة عالية تحقيقا للهدف النبيل.

كما ابلغ الملك المفدى حفظه الله سمو الامير سلطان نقل تهانيه بعيد الفطر المبارك لمنسوبي القوات المسلحة.

جاء ذلك في كلمة ألقاها سمو النائب الثاني ظهر امس الاثنين في الحفل الذي اقيم بمدينة الملك فهد العسكرية بالظهران.

وقد وصل سموه الى قيادة المنطقة الشرقية حيث كان في استقباله لدى وصوله قائد المنطقة الشرقية اللواء ركن سلطان بن عادي المطيري وقائد الاسطول الشرقي وقائد مجموعة الدفاع الجوي الخامسة وقائد القطاع الشرقي وقاعدة الملك عبدالعزيز الجوية بالشرقية وعدد من ضباط القوات البرية والجوية والبحرية والدفاع الجوي.

وكان في معية سموه صاحب السمو الملكي الامير محمد بن فهد بن عبدالعزيز امير المنطقة الشرقية وأصحاب السمو الملكي الامراء.

البقية «ص24»

أزمة الهواتف تنفرج بعد مشروع التوسعة

تشغيل ٦٧٣٠٠ هاتف جوال ونداء وعادي حتى يوم أمس

كتب – محمد العيدروس:

تمكنت وزارة البرق والبريد والهاتف من تشغيل أكثر من 67300 خط هاتفي تشمل الجوال والنداء الآلي والهواتف العادية في الرياض حتى يوم أمس الاثنين منها 36 ألف جوال و17 ألف نداء و14300 هاتف عادي في اطار مشروع توسعة مقاسم العاصمة بمشروع الـ40 ألف خط هاتفي التي تم تشغيلها خلال الشهر الماضي.

وعلمت «الجزيرة» ان الوزارة ممثلة باتصالات مدينة الرياض تقوم حاليا باستكمال تشغيل بقية الهواتف للمشتركين المتقدمين سواء للجوال أو النداء الآلي أو الهاتف العادي، بهدف تأمين الخدمة الهاتفية للمواطنين والمقيمين وفق الامكانيات الفنية الخاصة.

على هذا الصعيد دعت اتصالات منطقة الرياض المشتركين الذين لديهم طلبات نداء خلال عام 1413هـ الى مراجعة مكتب بريد المرسلات في الفترة المسائية من الساعة الرابعة عصرا وحتى الساعة العاشرة مساء وذلك لاستلام أرقامهم المصروفة للنداء بدءا من شهر محرم وحتى شهر ذي الحجة من عام 1413هـ مع ضرورة حضور صاحب الطلب الأصلي أو تفويض من ينوب عنهم بتفويض رسمي.

واشارت احصائية الادارة انه تم حتى الآن صرف حوالي 17 ألف رقم نداء آلي للمنتظرين وتم تشغيلها في مدينة الرياض وجار الآن استكمال بقية المنتظرين في وقت لاحق حيث ان الادارة سوف تقوم بالاعلان لاحقا وتباعا للمنتظرين خلال عام 1414هـ من اجل خدمتهم وصرف أرقامهم.

وبذلك يبلغ عدد أرقام النداء الآلي العاملة في مدينة الرياض أكثر من 53741 خطا، حيث كان عدد أرقام النداء التي تعمل خلال عام 1414–1415هـ حوالي 36741 بزيادة 6342 خطا عن عام 1413–1414هـ الذي كانت خطوط النداء الآلي في مدينة الرياض 30399 خط نداء.

البدء في صرف أرقام البيجرات للمنتظرين من محرم حتى ذي الحجة لعام ١٤١٣هـ

في إطار زيارته التفقدية بمنطقة الجنوب

الأمير عبدالرحمن يغادر أبها اليوم متوجها إلى جيزان

أبها – «الجزيرة» – محمد السيد:

يغادر صاحب السمو الملكي الأمير عبدالرحمن بن عبدالعزيز نائب وزير الدفاع والطيران والمفتش العام ظهر اليوم الثلاثاء مطار أبها الاقليمي متوجها بحفظ الله ورعايته الى منطقة جازان وذلك في اطار زيارة سموه لمنسوبي القوات المسلحة بالمنطقة الجنوبية لنقل تحيات وتهاني القائد الأعلى للقوات المسلحة خادم الحرمين الشريفين وسمو ولي عهده الأمين وسمو النائب الثاني لهم بمناسبة عيد الفطر السعيد.

وسوف يقوم سموه بمعايدة منسوبي القوات البرية وقوات الدفاع الجوي بجازان في الموقع رقم (1) وكذلك الالتقاء بمنسوبي القوات البحرية بالمنطقة بالموقع رقم (2) ثم يشرف سموه الكريم حفل الغداء الذي تقيمه امارة منطقة جازان على شرف سموه. بعد ذلك يغادر سموه مطار جازان مختتما زيارته للمنطقة الجنوبية بعد أن نقل تحيات وتهاني القائد الأعلى للقوات المسلحة خادم الحرمين الشريفين وسمو ولي عهده الأمين وسمو النائب الثاني لمنسوبي القوات المسلحة بالمنطقة الجنوبية بمناسبة عيد الفطر المبارك لهذا العام 1416هـ. وقد شرّف صاحب السمو الملكي الأمير عبدالرحمن بن عبدالعزيز آل سعود نائب وزير الدفاع والطيران والمفتش العام مساء أمس الأول حفل العشاء الذي اقامته امارة منطقة عسير بالصالة الملكية بحي الخالدية بأبها.

البقية «ص24»
تفاصيل اخرى «ص5»

تلقى مزيداً من التهاني

خادم الحرمين يهنىء رئيس الدومنيكان

الرياض – واس:

بعث خادم الحرمين الشريفين الملك فهد بن عبد العزيز آل سعود برقية تهنئة لفخامة الرئيس الدكتور خواكين بالاحير رئيس جمهورية الدومنيكان بمناسبة اليوم الوطني لبلاده.

وأعرب الملك المفدى في برقيته باسمه

البقية «ص24»

رسالة لخادم الحرمين الشريفين من السلطان قابوس

جدة – واس:

وصل معالي وزير ديوان البلاط السلطاني العماني سيف بن حمد بن سعود جدة عصر امس حاملا رسالة من جلالة السلطان قابوس بن سعيد سلطان عمان لاخيه خادم الحرمين الشريفين الملك فهد بن عبدالعزيز آل سعود.

البقية «ص24»

مقتل أربعة اسرائيليين بعد دهسهم من امريكي

فلسطيني من القدس الشرقية نفذ هجومي القدس وعسقلان

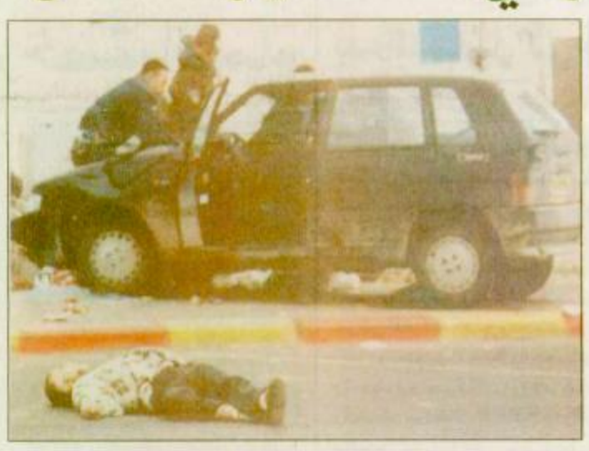

○ القدس : المواطن الفلسطيني الأصل الأمريكي الجنسية أحمد عبد الحميد ملقى على الأرض بعد مقتله من قبل الاسرائيليين ○ «ا.ف.ب»

القدس – غزة – الوكالات :

اصطدمت سيارة صغيرة امس بمدنيين كانوا يقفون بمحطة للحافلات بمدينة القدس المحتلة مما أدى الى وفاة اربعة اشخاص على الاقل واصيب ثمانية عشر اخرون بجراح وصفت بأنها متوسطة وخفيفة.

وذكرت اذاعة اسرائيل ان سائق السيارة الذي يحمل الجنسية الامريكية لقي مصرعه جراء اطلاق النار عليه من قبل الواقفين بالمحطة.

واشارت الى ان الشرطة الاسرائيلية ارسلت خبراء مفرقعات للتأكد مما اذا كانت السيارة ملغومة أم لا.

ولم يتضح بعد ما اذا كان السائق قد

البقية «ص24»

بدء المفاوضات الرسمية بين وزير الاعلام ونظيره المصري

تجانس سعودي مصري في مجال الاعلام لصالح القضايا العربية والاسلامية

القاهرة – واس:

بدأت امس في القاهرة جلسة المباحثات الرسمية بين معالي وزير الاعلام الدكتور فؤاد بن عبدالسلام الفارسي ووزير الاعلام في جمهورية مصر العربية صفوت الشريف.

وفي اجتماع عمل ضم كافة القيادات الاعلامية المصرية رحب معالي صفوت الشريف بضيفه الدكتور الفارسي وتمنى ان تسفر هذه اللقاءات عن نتائج خيرة تخدم البلدين والشعبين الشقيقين والأمتين العربية والاسلامية.

واكد ان المرحلة الحاضرة تستدعي تضافر الجهود الاعلامية المشتركة لمواجهة التحديات التي يتعرض لها العالم.

ووصف العلاقات السعودية المصرية بأنها قوية ومتينة وتاريخية.

ونوه بما يربط بين خادم الحرمين الشريفين الملك فهد بن عبدالعزيز آل سعود وأخيه فخامة الرئيس محمد

البقية «ص24»

زلازل تضرب القاهرة وتل أبيب وميناء إيلات وإيران

القاهرة – رويتر:

هز زلزال القاهرة حوالي الساعة التاسعة والثلث من صباح أمس الاثنين لكن لم ترد على الفور تقارير عن وقوع خسائر في الأرواح أو الممتلكات.

واهتزت المباني العالية وقال كثير من السكان انهم شعروا بالهزة.

وكان مركز معظم الزلازل الاخيرة في

البقية «ص24»

أمين عام مجلس التعاون المعين يصل ابو ظبي

الحجيلان: نصائح السلطان قابوس أثلجت صدري وملأتني أملاً

مسقط – واس:

استقبل صاحب السمو السيد ثويني ابن شهاب آل سعيد الممثل الخاص لجلالة السلطان قابوس بن سعيد في مكتبه أمس معالي الأمين العام لمجلس التعاون لدول الخليج العربية المعين جميل بن ابراهيم الحجيلان.

وعقب المقابلة أعرب معالي الحجيلان عن سعادته بمقابلة جلالة السلطان قابوس بن سعيد سلطان عمان حيث استمع الى نصائحه وارشاداته وتوجيهاته خاصة وهو يعد نفسه لممارسة مهام عمله الجديد أمينا عاما لدول مجلس التعاون لدول الخليج العربية.

وقال في تصريح صحفي: «لقد سمعت من جلالته ما أثلج صدري وملأني أملا» معربا في هذا الصدد عن شكره و تقديره لجلالة السلطان قابوس على مساندته لمرشح المملكة العربية السعودية للأمانة العامة لمجلس التعاون.

وأعرب معالي الأمين العام المعين عن

البقية «ص24»

نتائج مسابقة نادي الفروسية الاسبوعية «ص3»
المسابقة الجديدة ص20

بوادر انفراج في علاقات تايبيه وبكين

رئيس تايوان يتوقع عقد قمة مع الزعيم الصيني

تايبيه – الجزيرة :

أعرب رئيس تايوان لي تينغ هوي عن اعتقاده بامكانية حل المشكلات القائمة بين بلاده وبكين عن طريق ابرام اتفاق سلام، وقال: ان العلاقات السلمية مع بكين ستتحقق بالصبر وبما وصفه بـ«النوايا الطيبة»، وأعلن هوي خلال مؤتمر صحفي عقده في العاصمة تايبيه انه سيضع هذا الهدف نصب عينيه في حال انتخابه رئيسا للبلاد في 23 مارس القادم، وقال: «يجب ان تكون أهم أولوياتنا اقرار اتفاقية سلام عبر المضيق»، ولم يستبعد الرئيس التايواني عقد لقاء قمة مع الزعيم الصيني. وقال: ان ذلك أمر محتمل ويتوقف على الظروف والتوقيت المناسبين.

ورفض رئيس تايوان التكهن بشأن اقامة اتصالات بريدية وتجارية وخدمات نقل مع بكين لأجل التوصل الى ما وصفه بـ«علاقات مستقرة» بينهما. واتهم الرئيس التايواني بكين بمحاولة التأثير على الانتخابات الرئاسية التي ستجرى في تايوان في 23 مارس القادم عن طريق «تهديدات عسكرية» على حد قوله.

وقال الرئيس هوي انه لا يرى سببا لتدهور علاقات الولايات المتحدة وبكين نتيجة الزيارة التي قام بها هوي الى الجامعة التي تخرج فيها وقال: ان العلاقات الايجابية بين واشنطن وبكين كانت مفيدة لتايوان تماما كما كان الدور الأمريكي عامل استقرار في منطقة الباسيفيك الآسيوي والصداقة الأمريكية مع تايوان.

Explore new dimensions in time.

EBEL
The Architects of Time

ايبل موديولير كرونو، ضمان دولي ٥ سنوات

AL-GHAZALI الغزالي

الرياض ٤٧٨١٦٧٤ - جدة ٦٤٣٨٤١٨ - مكة المكرمة ٥٧٤٥٩١٠ - المدينة المنورة ٨٢٦٨٧٧٣ - الهفوف ٥٨٦٠٥٣٧
الخبر ٨٩٨٠٠٤٠ - الطائف ٧٣٦٩٠٦٠ - خميس مشيط ٢٢٣٧٤٥١ - الزلفي ٤٢٢١٦٩٥ - بريدة ٣٢٣٨٤٨٥

حامل قارورة الماء

سهل الإستعمال للصغار والكبار
صغير الحجم لايشغل مساحة

الكمية محدودة
كان ٧٢ ريال الآن ٦٥ ريال
أقل سعر على الإطلاق
تدو فاليو

الرياض - العليا - طريق الملك فهد - جنوب مكتبة العبيكان - هاتف ٤٦٢٧٨٠٣

«الوطن الأم» و«الطريق القويم» يتفقان على تشكيل حكومة ائتلافية

سوريا تدعو لاتفاق دائم مع تركيا حول المياه

لندن - ق.ن.أ:

أكد مسؤول سوري أهمية التوصل الى اتفاق دائم بين بلاده وتركيا والعراق على قسمة عادلة للمياه.. واتهم تركيا بأنها تحصل على المياه من سد اتاتورك وتحرم سوريا والعراق من حقوقهما فيها.

وقال السيد منيب الرفاعي رئيس قسم الشؤون القانونية والمعاهدات بوزارة الخارجية السورية في مقابلة مع هيئة الاذاعة البريطانية ان تركيا بعد الانتهاء من مشروع جنوب شرق الاناضول ستمرر المياه الملوثة الى الأراضي السورية.

وتنفذ تركيا حاليا مشروع «غاب الاناضول» الذي يتضمن بناء واحدا وعشرين سدا في منطقة لا تزيد مساحتها عن تسعمائة كيلومتر تشكل (سرير) نهر الفرات داخل تركيا.. وقد اضطرت منذ عامين لقطع مياه النهر عن سوريا لمدة ثلاثة اشهر بحجة ملء سد اتاتورك.

وعن الاتهام التركي الموجه الى سوريا بأنها تهدر الكثير من المياه قال السيد الرفاعي ان الكمية التي ترد الى سوريا لا تكفيها وهناك نقص واضح في المياه بالجانب السوري.. واتهم تركيا بأنها تريد بيع الماء لاسرائيل.

ومن جانبه أكد جان جور رئيس قسم شؤون الشرق الاوسط بوزارة الخارجية التركية ان بلاده لم تخرق أي قانون.. وقال ان تركيا تحاول معالجة هذه المسألة بطريقة عادلة وتريد ايجاد الوسيلة المثلى لاستخدام المياه بينما يريد الجانب السوري ما وصفه بأنه «حلول استبدادية» وهو الأمر الذي لا يمكن ان توافق عليه تركيا.

وأشار الى ان تركيا كانت تبلغ سوريا دائما بنيتها في بناء سد على نهر الفرات وقبل ان يبدأ العمل فيه بوقت كاف.

وقال المسؤول التركي ان بلاده ملتزمة بوعد قطعته على نفسها في عام 1987م يقضي بضمان تدفق مستمر للمياه الى سوريا يبلغ معدله خمسمائة متر مكعب في الثانية وان المعدل ارتفع في العام الحالي ليصل الى ستمائة وخمسين أو سبعمائة متر مكعب في الثانية.

واضاف ان تركيا حاولت قبل بضعة أعوام الاعداد لمؤتمر قمة حول المياه في المنطقة لبحث كل الجوانب المتعلقة بالموضوع لكن سوريا لم تود المشاركة فيه لأن تركيا وجهت الدعوة لاسرائيل لحضور المؤتمر.

وتتهم أنقرة دمشق بأنها تستخدم ورقة تأييدها لحزب العمل الكردستاني في الحصول على تنازلات من تركيا في موضوع المياه.. وهو ما تنفيه سوريا مؤكدة انه لا صلة لها بالحزب الكردستاني وان هذا الحزب ممنوع في سوريا.

ومن جهة أخرى اتفقت قيادات حزب الوطن الام مع حزب «الطريق القويم» الذي تتزعمه تانسو تشيللر على تشكيل حكومة ائتلافية يترأسها يلمظ خلال السنة الاولى ثم تشيللر للعامين التاليين ويلمظ للسنة الرابعة.

واتفقت قيادتا الحزبين كذلك على تقاسم الوزارات حيث سيكون من نصيب حزب الوطن الام وزارات الداخلية والدفاع والمالية والطاقة والاسكان والعمل والثقافة والبيئة.. في حين ستعطى لحزب الطريق القويم وزارات الخارجية والعدل والصناعة والمواصلات والتعليم والصحة والزراعة.

وقال مسعود يلمظ انه سيلتقي مع الرئيس سليمان ديميريل لاطلاعه على آخر ما توصل إليه مع قيادات الطريق القويم.. معربا عن الأمل في ان يعلن عن التشكيل الجديد يوم الجمعة القادم.

وكانت المشاورات بين حزبي الرفاه والوطن الأم قد وصلت الى طريق مسدود بعد حوالي اسبوعين من الجهود المكثفة التي بذلت من أجل التوصل الى اتفاق على تشكيل حكومة ائتلافية بينهما.. وأعلن اربكان ويلمظ مساء السبت اخفاق مساعيهما في هذا الصدد وأفسحا المجال بذلك أمام ائتلاف بين الوطن الأم والطريق القويم.

عملية الفرز السكاني مستمرة في سراييفو

نزع الاسلحة وبناء الثقة والأمن في مباحثات السلام المتعددة الاطراف اليوم

فيينا: من مراسل «الجزيرة» حسين عون:

تستأنف اليوم المباحثات المغلقة المتعددة الأطراف بشأن تطبيق البند الرابع من اتفاقية دايتون للسلام في البوسنة والهرسك وبقية المناطق اليوغسلافية السابقة برعاية منظمة الأمن والتعاون الأوروبية وبحضور أعضاء لجنة الاتصال الدولية التي تضم ممثلين عن الولايات المتحدة وروسيا الاتحادية وبريطانيا وفرنسا والمانيا، في قصر الهوفبورغ التاريخي في فيينا وسط اجراءات امنية مكثفة، وذلك في الوقت الذي تتواصل فيه عملية الفرز السكاني على اساس ديني وعرقي في سراييفو وموستار وبقية مناطق التماس.

وكانت جولة المباحثات المتعددة الاطراف بشأن تطبيق البند الرابع من اتفاقية السلام والمتعلقة بمراقبة التسلح ونزع السلاح وبناء عوامل الثقة والأمن الاقليمي والتي ستستمر لغاية السابع من شهر حزيران/يونيو المقبل، قد توقفت للمرة الثانية منذ اسبوعين بسبب انسحاب اعضاء الوفد الصربي ووفد صرب البوسنة احتجاجا على اعتقال سلطات الامن البوسنية اثنين من كبار الضباط الصرب وهما الجنرال دجورجي دجيكيتش والوكونيل اليكسي كرومانوفيتش المتهمان بارتكاب سلسلة جرائم حرب ضد المدنيين البوسنيين خلال حرب التطهير العرقي في البوسنة والهرسك.

ومن الجدير بالذكر في هذا السياق الاشارة الى ان هذه المباحثات كانت قد توقفت للمرة الاولى بسبب عدم وفاء الوفد الصربي بتقديم قائمة شاملة بموجودات الاسلحة الثقيلة والمتوسطة الموجودة في صربيا الى اللجنة العليا المشرفة على تطبيق اتفاقية دايتون بحجة عدم اعدادها في الوقت المحدد. وكان السيد غولدستون قاضي التحقيق الاول في محكمة العدل الدولية ومقرها في لاهاي والتي تنظر بجرائم الحرب التي وقعت في المناطق اليوغسلافية السابقة قد أصدرت مذكرات توقيف بحق اثنين وخمسين شخصا من بينهم الجنرال دجيكيتش والكولونيل كرمانوفيتش ووجهت اليهما تهمة ارتكاب جرائم حرب ضد المدنيين وطلبت احالتهم الى التحقيق.

ويجيء استئناف المباحثات المتعددة الاطراف في فيينا بعد الاتفاق الذي توصل اليه زعماء كل من البوسنة والهرسك وصربيا والجبل الاسود وكرواتيا خلال القمة الثلاثية التي عقدوها في روما في الاسبوع الماضي.. ويقضي هذا الاتفاق بالافراج الفوري عن جميع المعتقلين لدى الفرقاء المعنيين باستثناء المتهمين بارتكاب جرائم حرب، والمباشرة باعادة توحيد مدينة موستار الواقعة الى جنوب البوسنة، وهي المدينة التي قسمتها الحرب الأهلية الى قسمين احدهما للكروات البوسنيين والثاني للمسلمين البوسنيين. ويرى المراقبون هنا أنه في الوقت الذي نجحت فيه قمة روما الثلاثية في تطويق ذيول الخلافات الاخيرة حول تطبيق بنود اتفاقية دايتون للسلام تطبيقا شاملاً، فقد أخذت مشكلات الفرز السكاني وعودة المهجرين البوسنيين الى ديارهم وممتلكاتهم على خطوط النار السابقة، والهجرة المضادة للمواطنين من ضواحي سراييفو وموستار والعثور على مستودعات للاسلحة الصربية تأخذ أبعادا خطيرة، بحيث باتت تهدد اتفاقية السلام بين لحظة واخرى، ومما يعزز هذا الانطباع التشاؤمي هو استمرار فقدان عوامل الثقة بين الفرقاء المعنيين.

وكان روبرت هولبروك المبعوث الامريكي الى المناطق اليوغسلافية السابقة حذر بدوره من خطر وقوع انتكاسة جديدة في تطبيق اتفاقية دايتون، واشار الى عدد من المشاكل الصعبة التي قد تعرقل الاتفاقية وفي طليعتها كيفية التعامل مع مجرمي الحرب وملاحقتهم ومحاكمتهم امام محكمة العدل الدولية، وهي المشكلة التي ادت الى قطع الصرب اتصالاتهم مع قيادة قوات حلف شمال الاطلسي (الناتو)، واصرار حكومة البوسنة والهرسك على اعتقال رادوفالكاراجيج زعيم صرب البوسنة وقائده العسكري راسم لادجيج واحالتهما الى التحقيق بتهمة ارتكاب جرائم حرب ضد المدنيين خلال الحرب. في غضون ذلك، ورغم بوادر الانفراج والنتائج الايجابية لقمة روما الثلاثية، ما زال النزاع القائم بين المسلمين البوسنيين والكروات البوسنيين في مدينة موستار يمثل عقبة رئيسية في طريق السلام في البوسنة والهرسك ويبدو أن الكروات يصرون على موقفهم الرافض لخطة المندوب الاوروبي هانس كوشنك الرامية الى اعادة توحيد المدينة، التي ترفض تقسيمها على اساس عرقي او طائفي الى ثلاث مناطق اسلامية وثلاث مناطق كرواتية ومنطقة محايدة.

في ظل هذه الأجواء المشحونة بالحذر والتوتر والقلق، يستمر رحيل المدنيين الصرب من ضواحي سراييفو التي تم ضمها الى الادارة البوسنية اعتبارا من يوم الاثنين الماضي وذلك بموجب اتفاقية دايتون للسلام، وكانت وكالة أنباء صرب البوسنة «سرنا» زعمت انه بسبب عدم ظهور ما يدل على رغبة المجتمع الدولية في حل مسألة وضع سراييفو الصربية، ونظراً لانعدام الضمانات التي تجعل حوالي مائة واربعين الف مواطن صربي فيها يتمتعون بكامل حقوقهم السياسية والقومية، فقد بدأت عملية سريعة لنقل سكان هذه المناطق الراغبين بالعيش في انحاء الجمهورية الصربية، وقد تم بالفعل في نهاية الاسبوع الماضي اجلاء أكثر من الف شخص نقلوا في حافلات الى مدينتي براتوناتس وسريبرينتشا الواقعتين شرقي البوسنة وقرب الحدود مع صربيا.

أبدت اهتماماً خاصاً بالتوجه النووي الهندي

القيادات السياسية والعسكرية في باكستان تبحث مواجهة التهديدات الأمنية

اسلام أباد: واس:

عقدت القيادات السياسية والعسكرية العليا في باكستان اجتماعا مهما أول أمس تم خلاله طبقا لما ذكرته مصادر رسمية مناقشة التهديدات الامنية الخطيرة التي تواجهها باكستان مع الاهتمام الخاص بالتوجه العدواني الهندي المتمثل في تطويرها لصاروخ خطير واستعداداتها لاجراء تفجير نووي.

وقد أوردت وسائل الاعلام الرسمية الباكستانية تقريرا عاجلا الليلة قبل الماضية عن هذا الاجتماع رفيع المستوى الذي اطلع خلاله مارشال الجو «فاروق فيروز خان» رئيس لجنة هيئة الاركان المشتركة أطلع رئيسة الوزراء بنظير بوتو على الموقف على الحدود والاستعدادات العسكرية الباكستانية لمواجهة أي تهديد واعتداء.

وحضر الاجتماع قادة الجيش والبحرية والقوات الجوية ووزير الدفاع والخارجية وعدد آخر من كبار المسئولين المعنيين.

ويأتي هذا الاجتماع في اعقاب الخطاب الذي القته رئيسة الوزراء في كراتشي الليلة قبل الماضية والذي تحدثت فيه عن التهديد الهندي لباكستان. ونقلت بوتو عن تقارير أجنبية قولها ان الهند تستعد لاجراء تجربة نووية أخرى.

وكان أول تفجير نووي أجرته الهند عام 1974م بالقرب من الحدود الباكستانية.

وقالت بوتو ان الهند عاكفة على تطوير صواريخ باليستية يمكنها اصابة اهداف بعيدة المدى.

وأكد ان باكستان لاتهول من الانتهاكات الهندية مشيرة الى ان بلادها خاضت ثلاث حروب كاملة مع الهند وقالت «ان اطلاق النار عبر الحدود والمناوشات تحدث الآن على طول خط وقف اطلاق النار في ولاية كشمير».

مجلس الأمن الدولي يتشاور

الأمن القومي الأمريكي برئاسة كلينتون يبحث الرد على كوبا

واشنطن: ق.ن.أ:

ينظر الرئيس الامريكي بيل كلينتون حاليا في عدد من الخيارات وضعها مستشاروه في مجلس الأمن القومي للرد على قيام كوبا باسقاط طائرتين مدنيتين امريكيتين صغيرتين يوم «السبت».

وقد عقد هؤلاء المستشارون اجتماعا استغرق ثلاث ساعات وتركز على هذا الموضوع.

وقال راديو صوت أمريكا أمس ان وارين كريستوفر وزير الخارجية الامريكي لم يكشف بعد الاجتماع عن ماهية هذه الخيارات.. غير انه قال ان الرد على ماوصفه بانتهاك فاضح للقانون الدولي وبانتهاك لقواعد السلوك المتحضر سيكون (مناسبا وسريعا).

وكان مجلس الأمن الدولي قد عقد جلسة الليلة قبل الماضية بناء على طلب من الولايات المتحدة لبحث قيام الطائرات الكوبية باسقاط الطائرتين.

وذكر الراديو ان الولايات المتحدة طلبت من مجلس الأمن اصدار بيان يندد بكوبا.. مشيرا الى انه من غير المتوقع ان يتخذ المجلس أي اجراء قبل ان يتشاور اعضاؤه مع حكوماتهم.

وقالت مادلين اولبرايت السفيرة الامريكية لدى الامم المتحدة ان الطائرات الحربية الكوبية اسقطت الطائرتين فوق المياه الدولية.. بينما تقول الحكومة الكوبية ان الطائرتين انتهكتا المجال الجوي الكوبي.

ونقل راديو صوت أمريكا عن احد كبار المسئولين في الحكومة الكوبية قوله ان مراقبي حركة الطيران في بلاده اخبروا الطيارين بانهم سيتعرضون للخطر اذا دخلوا الاجواء الكوبية لكنهم اخبروهم انهم في الاجواء الكوبية على اية حال.

واستطرد الراديو قائلا: ومع ذلك قال المسئولون الامريكيون انه بغض النظر عن مكان وجود الطائرتين المدنيتين فان القانون الدولي يستدعي من كوبا اتخاذ اجراءات اخرى بدلاً من اسقاطهما.

وينص المشروع الامريكي على «ادانة ما قامت به كوبا من اسقاط طائرتين مدنيتين فوق المياه الدولية في 24 شباط/ فبراير مما ادى على الارجح الى مقتل اربعة اشخاص».

ويطالب المشروع هافانا بالتعاون مع التحقيق الذي تعتزم منظمة الطيران المدني القيام به والذي سترفع نتائجه الى مجلس الأمن.

من جهة أخرى أعلن مندوب المانيا انطونيوس آيتل «ان زمن الحرب الباردة قد ولى ويجب العودة الى سلوك أكثر تحضرا في العلاقات بين الأمم».

وكانت مقاتلتان كوبيتان من نوع ميغ اسقطتا السبت طائرتين صغيرتين من نوع سيسنا تابعتين لمنظمة مناوئة للنظام الكوبي تعمل من فلوريدا وتسعى الى مساعدة لاجيء القوارب الكوبيين. وقد اعتبر اربعة اشخاص كانوا على متن الطائرتين مفقودين فيما تمكنت طائرة ثالثة من العودة الى الولايات المتحدة.

وأكد مسؤولون امريكيون ان المقاتلات الكوبية اطلقت النار على الطائرتين الصغيرتين من دون اي انذار مخالفة الاجراءات المتبعة مع الطائرات المدنية غير المسلحة.

الأمير عبدالرحمن

تتمة المنشور ص1

وقد حضر الحفل صاحب السمو الملكي الأمير خالد الفيصل أمير منطقة عسير وصاحب السمو الملكي الأمير تركي بن عبدالرحمن بن عبدالعزيز وصاحب السمو الملكي الأمير سعود بن خالد الفيصل وقائد المنطقة الجنوبية وكبار قادة وضباط أفرع القوات المسلحة بالمنطقة الجنوبية ووكيل امارة منطقة عسير ومدير شرطة منطقة عسير ومديرو الدوائر الحكومية واعضاء مجلس المنطقة والمشايخ والأعيان.

هذا وكان سموه قد وصل الى مطار أبها الاقليمي قبل مغرب يوم أمس الاول الأحد وكان في استقبال سموه صاحب السمو الملكي الأمير خالد الفيصل أمير منطقة عسير وصاحب السمو الملكي الأمير سعود بن خالد الفيصل وقائد المنطقة الجنوبية وقادة الوحدات العسكرية وضباط أفرع القوات المسلحة بالمنطقة ووكيل امارة منطقة عسير ومدير شرطة منطقة عسير ومديرو الدوائر الحكومية والمشايخ واعضاء مجلس المنطقة والأعيان.

تجانس سعودي مصري

تتمة المنشور ص1

حسني مبارك من علاقات واصفا اياها بأنها قوية ومستمدة من قوة العلاقات بين البلدين.

وأشار وزير الاعلام المصري الى ان العالم يشهد متغيرات عديدة في مجال الاعلام ومن ثم فان على الاعلام التعامل معها بموضوعية.

ووصف مباحثاته مع الوزير الفارسي بأنها مثمرة ومفيدة سواء على مستوى العلاقات الإعلامية او على مستوى التعاون في المستقبل.

من جانبه ابدى معالي الدكتور فؤاد بن عبدالسلام الفارسي ارتياحه لنتائج المباحثات التي اجراها مع معالي وزير الاعلام في جمهورية مصر العربية.

ونقل تحيات خادم الحرمين الشريفين الملك فهد بن عبدالعزيز آل سعود وسمو ولي العهد الامين الى فخامة الرئيس محمد حسني مبارك وحكومة وشعب مصر الشقيقة.

واكد معالي وزير الاعلام وجود تجانس بين المملكة ومصر في مجال الاعلام لصالح القضايا العربية والاسلامية وقال ان العلاقات بين الدول تحكمها مجموعة قيم ثم مصالح ثم علاقات استراتيجية.

وأوضح ان هذه المبادىء موجودة بين مصر والمملكة ومكملة بعضها البعض مشيرا الى حرص البلدين على ازالة اي شائبة قد تعكر صفو العلاقات الاعلامية بينهما.

وبين الوزير الفارسي ان زيارة معالي وزير الاعلام المصري للمملكة قبل اسابيع كانت مثمرة للغاية بالرغم من قصر مدتها.

وقال: لقد سمع اخي صفوت الشريف من مختلف شرائح المجتمع السعودي ما يكنونه لمصر رئيسا وحكومة وشعبا من مشاعر اخوية صادقة.

ودعا الى وجوب ان ينأى الاعلام عن الدخول في طروحات جانبية قد تعكر صفو العلاقات بين الدول وقال انه يجب ان يكون الاعلام عامل استقرار وتميز.

وكان معالي وزير الاعلام المصري صفوت الشريف قد عقد جلسة مباحثات ثنائية مع معالي وزير الاعلام الدكتور فؤاد بن عبدالسلام الفارسي في مقر وزارة الاعلام المصرية بالقاهرة.

وفي اطار الزيارة نفسها استقبل رئيس مجلس الشورى المصري رئيس المجلس الاعلى للصحافة الدكتور مصطفى كمال حلمي امس معالي وزير الاعلام الدكتور فؤاد بن عبدالسلام الفارسي.

وتم خلال اللقاء الذي حضره معالي وزير الاعلام المصري صفوت الشريف استعراض العلاقات السعودية المصرية وبخاصة في المجال الإعلامي الصحفي.

وقال الدكتور مصطفى كمال حلمي في تصريح لوكالة الانباء السعودية عقب اللقاء سعدنا كل السعادة باستقبال معالي وزير الاعلام الدكتور فؤاد بن عبدالسلام الفارسي مع شقيقه وزير الاعلام المصري صفوت الشريف لنؤكد على العلاقات القوية الباقية الراسخة بين الشعبين الشقيقين وعلى مختلف المستويات.

واضاف: ان العلاقات بين الشعبين الشقيقين تتوجها علاقات اخوية صادقة بين الرئيس محمد حسني مبارك وخادم الحرمين الشريفين الملك فهد بن عبدالعزيز.

واكد رئيس مجلس الشورى المصري رئيس المجلس الاعلى للصحافة عمق هذه العلاقة وامتدادها وتأصيلها والمسؤولية المشتركة على مختلف المستويات.

ودعا الى اتخاذ كل ما من شأنه تأصيل هذه العلاقات القوية الباقية بين البلدين الشقيقين لصالح امتنا العربية وامتنا الاسلامية.

فلسطيني من القدس

تتمة المنشور ص1

تعمد ان يصطدم بمجموعة من الواقفين في المحطة ساعتها ام ان الحادث عفوي.

ويجيء هذا الحادث بعد يوم واحد من وقوع انفجارين قويين بمدينة القدس المحتلة وعسقلان اسفرا عن مقتل سبعة وعشرين شخصا حتى الان واصابة العشرات بجروح.

وفي بداية لحملة مرتقبة على عناصر «حماس» قررت اسرائيل أمس اغلاق الضفة الغربية لمدة اسبوعين تمارس خلالهما عمليات التمشيط والاعتقالات المتعلقة بهجومي القدس وعسقلان أول أمس.

وجاء الاعلان عن قرار اغلاق الضفة الغربية بكاملها عقب افادة من الاذاعة العسكرية للجيش الاسرائيلي بأن اسرائيل تعرفت على من وصفته بالعقل المدبر للهجومين الانتحاريين اللذين وقعا في مدينتي القدس وعسقلان اللذين أوقعا 27 قتيلا وقالت انه فلسطيني من القدس الشرقية اسمه محيي الدين الشريف.

وقالت الاذاعة ان جهاز الأمن الداخلي «شين بيت» ينسب المسؤولية في الهجومين الى الشريف (28 عاما) وهو من حي بيت حانينا في القدس ويعمل كهربائيا.

وقالت ان الشريف ينتمي الى الجناح المسلح لحركة المقاومة الإسلامية «حماس» التي تبنت الهجومين وانه ملاحق منذ عدة أشهر.

وقد تم توقيف والده واثنين من أشقائه وأحد أقربائه قبل أسابيع بتهمة تأمين ملجأ له.

وقالت ان الشريف متهم بالقيام بدور الوسيط بين يحيى عياش خبير المتفجرات في حركة حماس الذي اغتالته المخابرات الاسرائيلية يوم 5 يناير الماضي في انفجار هاتفه الخلوي المفخخ في قطاع غزة.

هذا وفي اطار الاجراءات الفلسطينية التي بدأت عقب هجومي القدس وعسقلان قال مصدر أمني فلسطيني أمس ان الشرطة الفلسطينية اعتقلت 37 من أعضاء حركة المقاومة الإسلامية «حماس» اثر انفجاري القدس وعسقلان اللذين وقعا أمس الاول الأحد.

وقال المصدر لوكالة فرانس برس ان الاعتقالات «شملت جميع أنحاء قطاع غزة وان هذا الرقم يشمل الذين اعتقلوا منذ أمس الاول الأحد».

وكان متحدث مجهول أعلن في اتصال هاتفي مع القسم العربي في الاذاعة الاسرائيلية مسؤولية كتائب عز الدين القسام، الجناح العسكري لحركة حماس، عن الهجومين اللذين أسفرا عن مقتل 27 شخصا بمن فيهم منفذا العمليتين واصابة 85 آخرين.

وأكد النائب العام الفلسطيني خالد القدرة لوكالة فرانس برس عمليات الاعتقال وقال ان «اعتقالات تمت وفق قواعد قانونية تشمل كل من له ضلع في أعمال تمس الأمن أو الاقتصاد أو مصلحة الجماهير العليا».

لكن القدرة نفى ان تكون هناك علاقة بين الاعتقالات والانفجارين وقال: «ليس هناك علاقة بين الحدثين ونحن لا نعتمد سياسة رد الفعل».

وكانت اسرائيل علّقت جميع مناقشات السلام مع الجانب الفلسطيني في أعقاب الانفجارين وفرضت حصارا على الضفة الغربية وقطاع غزة.

من جهة أخرى قالت الشرطة الاسرائيلية أمس الاثنين ان اجمالي عدد القتلى في الهجومين الانتحاريين أمس الاول بلغ 27 قتيلا.

وقال المتحدث باسم الشرطة لويك بار تشين ان 25 شخصا قتلوا في تفجير حافلة القدس أمس الاول ويشملون تسعة جنود و15 مدنيا بينهم أمريكيان فضلا عن الفدائي الذي نفذ الهجوم.

واضاف ان شخصين قتلا في الهجوم الذي وقع بعد 50 دقيقة في محطة لركوب الجنود في عسقلان بجنوب اسرائيل. وكان أحد القتيلين مجنداً والآخر مجهول الهوية حتى الآن وربما يكون الفدائي الذي فجر القنبلة.

وقال بار تشين ان 85 شخصا اصيبوا في الهجومين اللذين اعلنت حركة حماس الاصولية الإسلامية المسؤولية عنهما انتقاما لمقتل خبير صنع القنابل يحيى عياش الملقب بالمهندس الشهر الماضي.

على صعيد آخر قال ممثلو الدفاع ان ثلاثة اسرائيليين متهمون باغتيال رئيس الوزراء السابق اسحق رابين أو التورط في الحادث زعموا براءتهم من التهم المنسوبة إليهم في بداية محاكمتهم أمس الاثنين.

وقال صامويل فليشمان الموكل للدفاع عن ايجال عامير المتهم بقتل رابين بعد الجلسة: «نعم.. أعلنا براءتنا من جميع التهم المذكورة في صحيفة الاتهام».

ووجهت لهاجاي عامير شقيق ايجال ودرور اداني تهمة التواطؤ لاغتيال رئيس الوزراء السابق في الرابع من نوفمبر - تشرين الثاني.

خادم الحرمين يهنىء

تتمة المنشور ص1

شخصيا يحفظه الله وباسم شعب وحكومة المملكة العربية السعودية عن أخلص التهاني متمنيا لفخامته دوام الصحة والهناء ولشعب الدومنيكان الصديق التقدم المستمر.

من جهة اخرى تلقى خادم الحرمين الشريفين الملك فهد بن عبدالعزيز ايده الله عددا من برقيات التهاني بعد ان قضى فترة الراحة والاستجمام ومنّ الله عليه بالشفاء والعافية من كل من: صاحب السمو الشيخ زايد ابن سلطان آل نهيان رئيس دولة الامارات العربية المتحدة، سمو الشيخ مكتوم بن راشد آل مكتوم نائب رئيس دولة الامارات العربية المتحدة ورئيس مجلس الوزراء، سمو الشيخ صقر بن محمد القاسمي حاكم امارة رأس الخيمة، سمو الشيخ سلطان بن محمد القاسمي حاكم امارة الشارقة، سمو الشيخ حميد بن راشد النعيمي عضو المجلس الاعلى حاكم عجمان، سمو الشيخ راشد بن احمد المعلا عضو المجلس الاعلى حاكم ام القوين، سمو الشيخ سلطان بن زايد آل نهيان نائب رئيس مجلس الوزراء في دولة الامارات العربية المتحدة، سمو الشيخ خالد بن صقر القاسمي ولي العهد ونائب حاكم رأس الخيمة، سمو الشيخ احمد بن سلطان القاسمي نائب حاكم الشارقة، سمو الشيخ سعود بن راشد المعلا ولي العهد ونائب حاكم ام القوين.

وقد اجابهم حفظه الله بالشكر على مشاعرهم ودعواتهم الطيبة سائلا المولى جل وعلا ان لا يرى أحدا منهم مكروها وان يديم الصحة والعافية على الجميع.

وعلى الصعيد نفسه اعرب الرئيس الجزائري الامين زروال عن تهانيه وتمنياته بالصحة والعافية لخادم الحرمين الشريفين الملك فهد بن عبدالعزيز آل سعود بعد شفائه بفضل الله من العارض الصحي وعودته الى ممارسة مسؤولياته.

ودعا في برقية نقلتها الاذاعة الجزائرية امس دعا المولى عز وجل ان ينعم على خادم الحرمين الشريفين بالصحة وطول العمر ومزيد من التوفيق في خدمة المملكة العربية السعودية وخدمة الأمتين العربية والاسلامية.

خادم الحرمين يؤكد

تتمة المنشور ص1

وقد بدأ الحفل بالقرآن الكريم ثم القى قائد المنطقة الشرقية اللواء ركن سلطان بن عادي المطيري كلمة عبر فيها عن ترحيبه بسمو الامير سلطان بن عبدالعزيز نيابة عن جميع فروع القوات المسلحة بالمنطقة الشرقية.

كما قدم لسموه التهنئة بعيد الفطر المبارك داعيا الله ان يعيده على سموه باليمن والبركات والصحة والعافية.

ورفع اللواء الركن المطيري بهذه المناسبة التهاني مقرونة بالطاعة والاخلاص الى خادم الحرمين الشريفين القائد الاعلى للقوات المسلحة بمناسبة عيد الفطر المبارك اعاده الله عليه - يحفظه الله - بالصحة والاطمئنان.

كما قدم التهنئة بعيد الفطر المبارك الى صاحب السمو الملكي الامير عبدالله بن عبدالعزيز ولي العهد نائب رئيس مجلس الوزراء ورئيس الحرس الوطني.

وشكر بهذه المناسبة سمو الامير سلطان بن عبدالعزيز على مشاركته لجنوده وتلمس احوالهم والاطمئنان عليهم.

ودعا الله في ختام كلمته ان يديم على هذه البلاد نعمة الامن والامان وان يحفظ قائد النهضة خادم الحرمين الشريفين وسمو ولي عهد الامين.

بعد ذلك ارتجل سموه الكريم كلمة هنأ فيها منسوبي القوات المسلحة بعيد الفطر المبارك.

وقال سموه...

ايها الزملاء..

في ليلة البارحة تشرفت باتصال من خادم الحرمين الشريفين القائد الاعلى لجميع القوات العسكرية مؤكدا لي ثقته التامة بهذه القوات المسلحة في هذه المنطقة.

واكد لي حفظه الله ما قامت به جميع الفروع في حرب تحرير الكويت من مكانة عالية وهدف نبيل.

احببت ان اوضح ذلك اضافة على تهنئته - حفظه الله - لكم بعيد الفطر المبارك وسمو ولي عهده الامين الذي دائما وأبدا ينظر الى هذه القوات المسلحة نظرة الاب لابنائه ونظرة الاخ لاخوانه.

ايها الزملاء..

انني في هذه المكان لا اريد ان اتحدث عما يهم القوات المسلحة وما نكنه لها وما هو مخطط لها بل هي كلمة العيد فقط وتهنئة وحب في اللقاء كما هي اهداف العيد وما منّ الله على جميع القوات في المملكة العربية السعودية وشعبنا الكريم من لقاءات وافراح بهذا العيد المبارك الذي ارجو من الله سبحانه وتعالى بعد صيامنا وقيامنا الشهر المبارك الغفران والرحمة.

بعدها غادر سموه مكان الحفل مودعا بمثل ما استقبل به من حفاوة وتكريم.

هذا وقد شرف صاحب السمو الملكي الامير سلطان بن عبدالعزيز النائب الثاني لرئيس مجلس الوزراء ووزير الدفاع والطيران والمفتش العام بعد ظهر امس الاثنين حفل الغداء الذي اقامته قيادة المنطقة الشرقية تكريما لسموه بنادي الضباط في مدينة الملك فهد العسكرية بالظهران.

وحضر الحفل صاحب السمو الملكي الامير محمد بن فهد بن عبدالعزيز امير المنطقة الشرقية وقائد المنطقة الشرقية وكبار قادة وضباط فروع القوات المسلحة بالشرقية وكبار المسؤولين بالمنطقة.

من جهته عبّر الشيخ صباح الخالد الحمد الصباح سفير دولة الكويت بالمملكة عن سعادة الكويت حكومة وشعبا بعودة خادم الحرمين الشريفين الملك فهد بن عبد العزيز حفظه الله لاستئناف مهام مسؤولياته بعد زوال العارض الصحي.

وقال في تصريح لـ«الجزيرة»: إننا ندعو الله العلي القدير ان يديم على خادم الحرمين الشريفين الصحة والعافية من أجل قيادة هذا البلد وأن يديم على المملكة وشعبها مزيدا من الأمن والاستقرار والتقدم.

ووصف الشيخ صباح العلاقات بين المملكة والكويت بأنها قوية وجذورها ضاربة في أعماق التاريخ المشترك بين الدولتين والأسرتين الحاكمتين وشعبيهما الشقيقين.

وأضاف: ان هذه العلاقة قد أرساها الأجداد ويرعاها بعدهم خادم الحرمين الشريفين وسمو أمير دولة الكويت مشيرا الى ان جوهر وفاعلية هذه العلاقة المتينة تجليا في الوقفة الشجاعة التي وقفها خادم الحرمين الشريفين وسمو ولي عهده الأمين وسمو النائب الثاني والشعب السعودي ابان الغزو العراقي الغاشم على دولة الكويت منذ 5 سنوات مضت الذي صادف يوم أمس 26 فبراير الذكرى الخامسة ليوم التحرير.

ففي مثل هذا اليوم قبل خمس سنوات أشرقت شمس الكويت بالحرية والكرامة من جديد.

وقال السفير الكويتي: ان يوم التحرير يحمل في طياته مواقف يعجز الإنسان عن وصفها فقد تجلت فيه وستظل تتجلى فيه دائما وأبدا معاني البطولة والشجاعة لتحرير دولة الكويت من الغزو العراقي، وإننا في الكويت حكومة وشعبا نجدد الشكر والعرفان والتقدير للمملكة ملكا وحكومة وشعبا على موقفهم النبيل والشجاع مع اخوانهم الكويتيين من أجل نصرة الحق.

وأضاف الشيخ صباح الخالد قائلا: انه لولا دور المملكة بعد فضل الله سبحانه وتعالى ونصره ما كان يتسنى لنا ان نحتفل بمثل هذه المناسبة (ذكرى تحرير دولة الكويت).

وقال في ذكرى التحرير تبلورت الوحدة الوطنية التي هي عنصر قوتنا كبارا وصغارا حيث تجسدت وحدتنا الوطنية للعالم كوحدة قوة وتلاحم لهذا الشعب وفي هذه المناسبة لا ننسى اخواننا أبناء الشعب السعودي الذين فتحوا قلوبهم لاخوانهم الكويتيين كما فتحوا بيوتهم.

واشار سعادة السفير الى ان انطلاقة تحرير الكويت كانت من هذه الأرض المباركة أرض المملكة العربية السعودية الشقيقة، التي وضعت كل امكاناتها لعودة الكويت حرة وعودة الحق لأهله.

وقال في هذه المناسبة نجدد دعوتنا لكافة الدول الصديقة والمنظمات الدولية المحبة للسلام لمناشدة النظام العراقي حتى يلتزم بتطبيق القرارات الدولية الصادرة من مجلس الأمن حول غزو الكويت وفك قيد الأسرى الكويتيين الذين يحتجزهم النظام العراقي في سجونه حتى تكتمل فرحة التحرير بعودة آخر أسير كويتي، وتدمير أسلحة الدمار الشامل التي يحتفظ بها النظام العراقي من أجل ان تنعم منطقة الخليج بالأمن والاستقرار اللذين اتصفت بهما طوال تاريخها الحديث والمعاصر وحتى يتخلى النظام العراقي عن نزعاته تجاه جيرانه وتجاه العالم كله.

رسالة لخادم الحرمين الشريفين

تتمة المنشور ص1

وكان في استقباله بمطار الملك عبدالعزيز الدولي معالي المستشار الخاص لخادم الحرمين الشريفين ابراهيم العنقري ومندوب عن المراسم الملكية.

وقد تسلم معالي المستشار الخاص لخادم الحرمين الشريفين رسالة جلالة السلطان قابوس بن سعيد لأخيه خادم الحرمين الشريفين الملك فهد بن عبدالعزيز من معالي وزير ديوان البلاط السلطاني العماني.

هذا وقد غادر معالي سيف بن حمد بن سعود جدة الليلة الماضية وكان في وداعه بمطار الملك عبدالعزيز الدولي معالي المستشار الخاص لخادم الحرمين الشريفين ابراهيم العنقري ومندوب عن المراسم الملكية.

زلازل تضرب

تتمة المنشور ص1

خليج العقبة على بعد بضع مئات من الكيلومترات الى الشرق من القاهرة.

وكان أكبر زلزال في الآونة الأخيرة قد وقع يوم الاربعاء الماضي وبلغت قوته 5,4 درجة بمقياس ريختر حسب قياسات معهد الجغرافيا الطبيعية الاسرائيلي. ولم يكد سكان القاهرة يشعرون بذلك الزلزال.

كما هز زلزال آخر أجزاء من اسرائيل أمس الاثنين في المنطقة الواقعة من تل أبيب الى ميناء ايلات في الجنوب لكن لم ترد تقارير عن وقوع اصابات.

وقال راديو الجيش الاسرائيلي ان قراءة أولية أظهرت ان قوة الزلزال بلغت حوالي 5,5 درجة بمقياس ريختر.

وذكر اشخاص اتصلوا بالاذاعة من المنطقة الوا