إقتصاد 11
٢٥ مليون ريال لمشروع استثماري سياحي في الخبر

دوليات 18
استحالة انتخابات فلسطينية بوجود الاحتلال

الطبية 23
العقم لدى الرجال والنساء .. أسبابه وعلاجه

رياضة 25
منتخبنا أمام «طوكيو فيردي» اليوم ودياً

الأخيرة 44
وفاة شخص أشعل النار في منزل امرأة

الجزيرة
Al-JAZIRAH
44 صفحة
ريالان III

الثلاثاء ٩ من ربيع الأول ١٤٢٣هـ ٢١ من مايو (أيار) ٢٠٠٢م. العدد ١٠٨٢٧ السنة ٤٤
صحيفة يومية تصدرها مؤسسة الجزيرة للصحافة والطباعة والنشر - الرياض
44th.Year AL - Jazirah Newspaper Tuesday 21/5/2002 G. Issue 10827

اجتماع لجنة جائزة الأمير نايف للسُنَّة النبوية 2
الاتصالات تعلن عن ميزانية ٢٠٠١م قريباً 11

### أناب ولي العهد في إدارة شؤون البلاد

# خادم الحرمين الشريفين يصل إلى سويسرا للاستجمام

خادم الحرمين الشريفين مودعاً من أصحاب السمو الملكي الأمراء □(واس)

□ جنيف - جدة - واس:

بحفظ الله ورعايته وصل خادم الحرمين الشريفين الملك فهد بن عبدالعزيز آل سعود الى جنيف الساعة التاسعة والنصف من مساء أمس بتوقيت المملكة لقضاء بعض الوقت للاستجمام في سويسرا.

وكان حفظه الله قد غادر المملكة عصر أمس وقد أصدر - أيده الله - أمره الكريم بإنابة صاحب السمو الملكي الأمير عبدالله بن عبدالعزيز آل سعود ولي العهد في إدارة شؤون البلاد من حين سفره أيده الله إلى حين عودته بسلامة الله إلى المملكة إن شاء الله. وكان في وداع الملك المفدى بمطار الملك عبدالعزيز الدولي صاحب السمو الملكي الأمير عبدالله بن عبدالعزيز ولي العهد نائب رئيس مجلس الوزراء رئيس الحرس الوطني وصاحب السمو الملكي الأمير مشعل بن عبدالعزيز وصاحب السمو الملكي الأمير سلطان بن عبدالعزيز النائب الثاني لرئيس مجلس الوزراء ووزير الدفاع والطيران والمفتش العام وعدد من اصحاب السمو الملكي الأمراء وجمع من المواطنين..

..... طالع ص٢

### مقتل نجل أحمد جبريل بانفجار في بيروت وإسرائيل تتوغل في طولكرم

# عرفات يزور المملكة كمحطة أولى لأهمية الدور السعودي

محققون لبنانيون يحاولون اخراج جثة جهاد جبريل الموجودة صورته في الإطار □(رويتر)

□ الرياض - د ب ا:

تتم حاليا اتصالات سعودية - فلسطينية لترتيب زيارة للرئيس الفلسطيني ياسر عرفات إلى المملكة خلال هذا الأسبوع.

وأكدت مصادر دبلوماسية في الرياض أمس أن اختيار عرفات المملكة كمحطة أولى بعد فك الحصار الاسرائيلي عنه يأتي للتدليل على الأهمية التي توليها القيادة الفلسطينية للدور السعودي في حل القضية الفلسطينية وتقديم الشكر إلى قيادة المملكة على الجهود التي بذلتها لدى الإدارة الأمريكية من أجل رفع الحصار عنه وعن المخيمات الفلسطينية.

وفي بيروت اودى انفجار بحياة جهاد جبريل نجل زعيم الجبهة الشعبية لتحرير فلسطين أحمد جبريل أمس وقالت الشرطة اللبنانية: إنه قتل وقت تشغيل سيارته المتوقفة على بعد أمتار من ثكنة للشرطة في بيروت.

من جهة أخرى توغلت إسرائيل أمس مجدداً في طولكرم وتم كشف النقاب عن خطط تعدها لإقامة ألف وحدة سكنية في خمس مستعمرات في محيط القدس المحتلة.

..... طالع ص ١٧و١٨و١٩

### مجلس الوزراء يطالب المجتمع الدولي بوقفة حازمة ضد الانتهاكات الإسرائيلية

# ولي العهد يدعو الجميع إلى ترشيد استهلاك الماء والكهرباء

□ جدة - واس:

جدد صاحب السمو الملكي الأمير عبدالله بن عبدالعزيز ولي العهد نائب رئيس مجلس الوزراء رئيس الحرس الوطني خلال رئاسته جلسة مجلس الوزراء التأكيد على أهمية تعاون الجميع في ترشيد الاستهلاك للاستفادة من الخدمات المتاحة على خير وجه وبخاصة ما يتعلق بالماء والكهرباء. ولفت المجلس بتقدير بالغ إلى دور القطاع الخاص في إعداد بنى السياحة الداخلية عبر إقامة العديد من المشروعات السياحية.

واستمع المجلس إلى جملة من التقارير حول جهود واستعدادات عدد من القطاعات والمصالح الحكومية، وما هيأته من خدمات وتجهيزات تلبية للاحتياجات الأساسية كافة لاستقبال موسم الصيف.

وطالب المجلس المجتمع الدولي مجدداً بوقفة حازمة ضد الانتهاكات الإسرائيلية المتكررة على أراضي السلطة الفلسطينية وارغامها على الانسحاب ليتسنى للسلطة ممارسة مهامها في إرساء الأمن والاستقرار وإعمار ما دمرته آلة الجيش الإسرائيلي في عدوانها الشامل على الأراضي والشعب الفلسطيني. .....طالع ص٢

## (٣٤٢) وظيفة عسكرية شاغرة في حرس الحدود

□ الرياض - عوض القحطاني:

خاص

دعا حرس الحدود الراغبين في شغل وظائف برتب مختلفة من صف الضباط والجنود في عدد من المناطق وبلغت هذه الوظائف العسكرية (٣٤٢)، واشترطت المديرية العامة لحرس الحدود ان يكون شاغلو وظيفة وكيل رقيب ممن يحملون الشهادة الجامعية المتوسطة في تخصصات تقنية المحركات والمركبات والكترونيات، وتقنية اتصالات سلكية ولاسلكية، وشبكات هاتفية ومقاسم وكذلك شهادة دبلوم الاعدادي من معهد الادارة العامة تخصص مُدخل بيانات وتقبل هذه الوظائف في معهد حرس الحدود البحرية بجدة ومعهد حرس الحدود بالرياض.

كما حدد لرتبة عريف الشهادة الجامعية المتوسطة وشهادة دبلوم الاعدادي من معهد الادارة العامة في أداء المكتبات ووثائق المحفوظات في معهد حرس الحدود بالرياض. وهناك وظائف على رتب «جنود أوائل» في الرياض وجدة في مجالات التمريض، والمختبرات والميكانيكا، والكهرباء يشترط لها عدد من خريجي المعهد الثانوي الصحي والصناعي.

## حصد المزيد من الأرواح بين باكستان والهند

□ باكستان - الهند - الوكالات:

استمر القصف المدفعي بين الهند وباكستان لليوم الرابع على التوالي وادى هذا القصف إلى مقتل ٩ جنود ومزارعين باكستانيين وإصابة آخرين.

وعلى الصعيد نفسه اضطر ١٢ الف شخص الى النزوح خوفا من الخطر في الجانب الهندي من الحدود في كشمير.

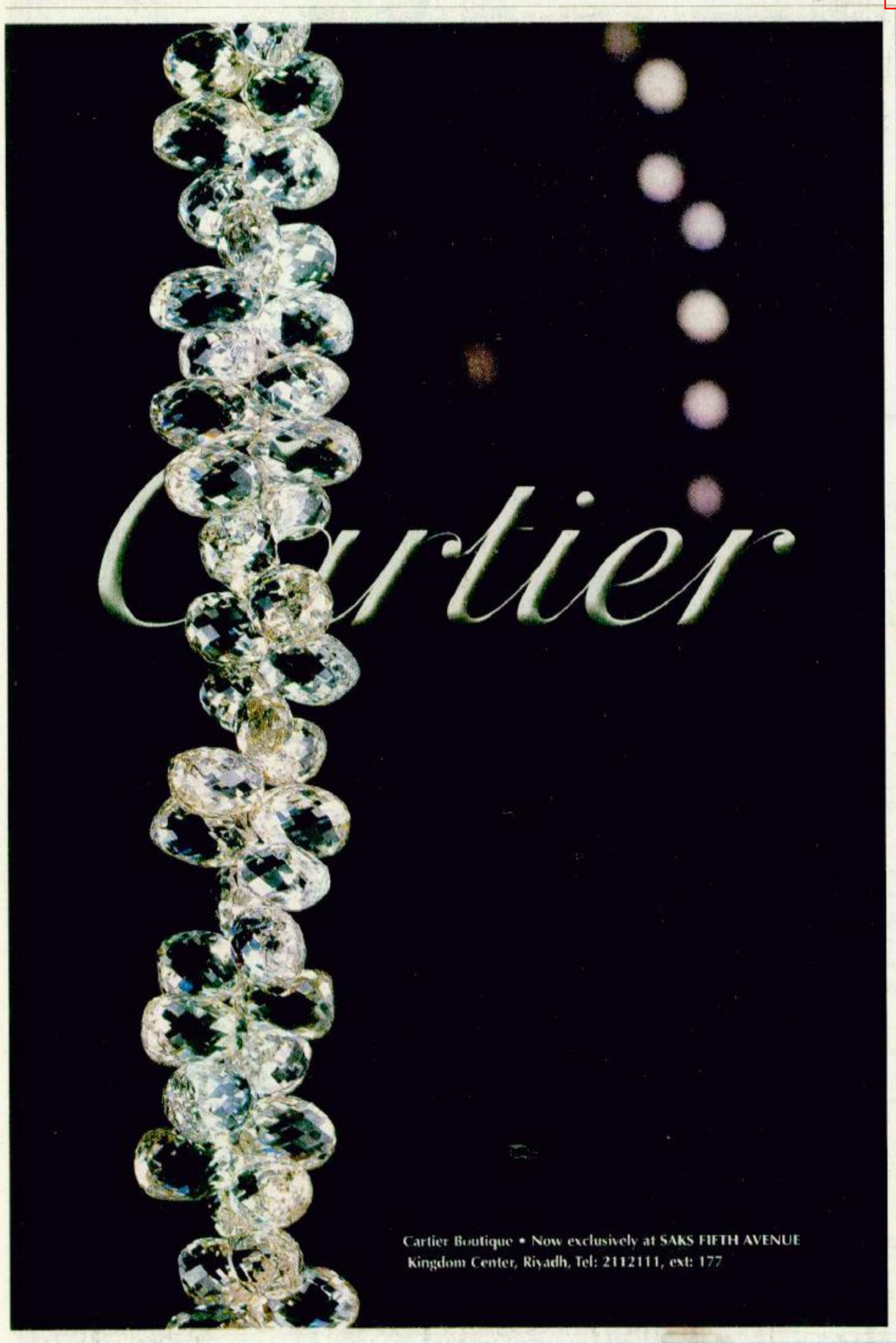


البناء والعمار لصناعة الأثاث
«إحدى مجموعة اللحيدان»
غرف سنديان فخمة

Al Bena
AL AMAR
FOR FURNITURE

فروعنا في جميع أحياء الرياض:
حي الملك فهد: ٤٥٤٨٦١٨ طريق الأمير عبدالله: ٢٦٤٥٢٩٧
مخرج (١١): ٢٤٩٣٩٧٤ شارع أحمد بن حنبل: ٢٣٥٧٣١٧
القدس: ٠٥٦٤٧٩١٧٥ شارع السويدي: ٢٦٦١٩٦٦
البديعة طريق المدينة: ٤٣٦٣٠٤٧ شارع الأمير بندر: ٢٢٧٥٥٢٠
جدة - ت/ ٠٢٦٦٨٦٨٣١
القصيم - بريدة: ٠٦/٣٨٥٢٤٦٦ عنيزة طريق الزلفي
E-mail:aali-s-30@hotmail.com

ضمان ١٠ سنوات

## أناب ولي العهد في إدارة شؤون البلاد لحين عودته بسلامة الله إلى المملكة

# المليك وصل جنيف لقضاء بعض الوقت للاستجمام

□ جنيف ـ جدة ـ واس:

وصل بحفظ الله ورعايته خادم الحرمين الشريفين الملك فهد بن عبدالعزيز آل سعود الى جنيف الساعة التاسعة والنصف من مساء أمس بتوقيت المملكة.

وكان في استقباله أيده الله في مطار كوانترا صاحب السمو الملكي الأمير عبدالرحمن بن مساعد بن عبدالعزيز وصاحب السمو الملكي الأمير عبدالعزيز بن فهد بن عبدالعزيز وزير الدولة عضو مجلس الوزراء ورئيس ديوان رئاسة مجلس الوزراء ورئيس مراسم حكومة جنيف دومنيك لوي ومعالي الدكتور عبدالوهاب عطار مندوب المملكة العربية السعودية الدائم لدى الأمم المتحدة ومعالي رئيس المكتب الخاص لخادم الحرمين الشريفين الأستاذ محمد السليمان ومعالي المستشار في الديوان الملكي الأستاذ علي بن مسلم ومعالي الأستاذ عبدالله السديري وسفير خادم الحرمين الشريفين لدى الاتحاد السويسري الأستاذ حبيب شاهين وممثل المملكة العربية السعودية لدى منظمة التجارة العالمية الأستاذ مساعد العشيوي والقنصل العام بالنيابة الأستاذ منصور عطية الله الحازمي والملحق العسكري السعودي لدى فرنسا وسويسرا العقيد طيار ركن عبدالله السحيباني وأعضاء مندوبية المملكة العربية السعودية لدى الأمم المتحدة وأعضاء سفارة وقنصلية خادم الحرمين الشريفين لدى سويسرا.

وقد وصل في معية خادم الحرمين الشريفين صاحب السمو الملكي الأمير عبدالرحمن بن عبدالعزيز نائب وزير الدفاع والطيران والمفتش العام وصاحب السمو الملكي الأمير سلمان بن عبدالعزيز أمير منطقة الرياض وصاحب السمو الملكي الأمير سعود بن فهد بن عبدالعزيز نائب رئيس الاستخبارات العامة ومعالي رئيس الديوان الملكي الأستاذ محمد التويجري ومعالي المستشار الخاص لخادم الحرمين الشريفين الأستاذ ابراهيم العنقري ومعالي وزير الدولة عضو مجلس الوزراء الدكتور عبدالعزيز الخويطر ومعالي رئيس المراسم الملكية الأستاذ محمد آل الشيخ وقائد الحرس الملكي الفريق أول ركن عبدالله النملة والفريق أول محمد بن حمدان البقمي ومعالي نائب رئيس الشؤون الخاصة الملكية الأستاذ سعد بن عمار ومعالي نائب رئيس المكتب الخاص لخادم الحرمين الشريفين الأستاذ سليمان بن الأمير والفريق منصور بن عبدالله بن دريس والفريق سعد بن سالم الاوسيمر.

حفظ الله خادم الحرمين الشريفين في سفره واقامته.

وكان خادم الحرمين الشريفين الملك فهد بن عبدالعزيز آل سعود ـ حفظه الله ورعاه ـ قد غادر المملكة الى سويسرا عند الساعة الرابعة من عصر امس الاثنين ٨/٣/١٤٢٣هـ الموافق ٢٠/٥/٢٠٠٢م لقضاء بعض الوقت للاستجمام. وقد أصدر ـ أيده الله ـ أمره الكريم بإنابة صاحب السمو الملكي الأمير عبدالله بن عبدالعزيز آل سعود ولي العهد من حين سفره أيده الله الى حين عودته ان شاء الله.

وكان في وداع الملك المفدى بمطار الملك عبدالعزيز الدولي صاحب السمو الملكي الأمير عبدالله بن عبدالعزيز ولي العهد نائب رئيس مجلس الوزراء رئيس الحرس الوطني وصاحب السمو الملكي الأمير مشعل بن عبدالعزيز وصاحب السمو الملكي الأمير سلطان بن عبدالعزيز النائب الثاني لرئيس مجلس الوزراء ووزير الدفاع والطيران والمفتش العام وصاحب السمو الأمير عبدالله بن عبدالعزيز بن مساعد أمير منطقة الحدود الشمالية وصاحب السمو الملكي الأمير متعب بن عبدالعزيز وزير الاشغال العامة والاسكان وصاحب السمو الملكي الأمير بدر بن عبدالعزيز نائب رئيس الحرس الوطني وصاحب السمو الملكي الأمير بندر بن خالد بن عبدالعزيز وصاحب السمو الملكي الأمير ممدوح بن عبدالعزيز رئيس مركز الدراسات الاستراتيجية وصاحب السمو الملكي الأمير سعود الفيصل وزير الخارجية وصاحب السمو الملكي الأمير عبدالمجيد بن عبدالعزيز أمير منطقة مكة المكرمة وصاحب السمو الملكي الأمير محمد بن سعد بن عبدالعزيز مستشار سمو وزير الداخلية وصاحب السمو الملكي الأمير محمد بن فهد بن عبدالعزيز أمير المنطقة الشرقية وصاحب السمو الأمير فيصل بن عبدالله بن محمد آل سعود وكيل الحرس الوطني للقطاع الغربي وصاحب السمو الملكي الأمير منصور بن بندر بن عبدالعزيز وصاحب السمو الملكي الأمير مشعل بن ماجد بن عبدالعزيز محافظ محافظة جدة وصاحب السمو الملكي الأمير سلطان بن سلمان بن عبدالعزيز الامين العام للهيئة العليا للسياحة وصاحب السمو الملكي الأمير منصور بن ناصر بن عبدالعزيز وصاحب السمو الأمير الدكتور بندر بن سلمان بن محمد آل سعود المستشار بديوان سمو ولي العهد وصاحب السمو الملكي الأمير فيصل بن ثامر بن عبدالعزيز مستشار سمو أمير منطقة مكة المكرمة وأصحاب السمو الملكي الامراء وأصحاب المعالي الوزراء وكبار المسؤولين من مدنيين وعسكريين وجمع من المواطنين. حفظ الله خادم الحرمين الشريفين ومد في عمره وأدام عزه.

## مجلس الوزراء برئاسة ولي العهد يطلع على الجهود المبذولة لاستقبال الصيف

# التأكيد على أهمية التعاون في ترشيد استهلاك الماء والكهرباء

□ جدة ـ واس:

رأس صاحب السمو الملكي الأمير عبدالله بن عبدالعزيز ولي العهد نائب رئيس مجلس الوزراء رئيس الحرس الوطني ـ حفظه الله ـ الجلسة التي عقدها مجلس الوزراء بعد ظهر امس الاثنين في قصر السلام في محافظة جدة.

واستمع المجلس في مستهل الجلسة الى جملة من التقارير حول جهود واستعدادات عدد من القطاعات والمصالح الحكومية وما هيأته من خدمات وتجهيزات تلبية للاحتياجات الاساسية كافة لاستقبال موسم الصيف.

وبين معالي وزير الاعلام الدكتور فؤاد بن عبدالسلام الفارسي في بيانه لوكالة الانباء السعودية عقب الجلسة أن سمو ولي العهد ـ حفظه الله ـ جدد التأكيد على أهمية تعاون الجميع في ترشيد الاستهلاك للاستفادة من الخدمات المتاحة على خير وجه وبخاصة ما يتعلق بالماء والكهرباء.

وأشار المجلس في هذا الصدد الى ما تقوم به وزارتا الزراعة والمياه والصناعة والكهرباء من جهود مكثفة في سبيل توفير الماء والكهرباء مشددا على ضرورة التقيد بالاستخدام الامثل في الاستهلاك لهذين العنصرين الحيويين ليكونا متوفرين باذن الله وباستمرار لمصلحة كل من يعيش على هذه الارض الطيبة.

ولفت المجلس بتقدير بالغ الى دور القطاع الخاص في اعداد بني السياحة الداخلية عبر اقامة العديد من المشروعات السياحية في مختلف مناطق الجذب السياحي داخل البلاد الى جانب جهود الدولة عبر مختلف قطاعاتها في توفير الجو المناسب والخدمة السياحية التي تتوافق مع التقاليد والاعراف المستمدة من قيم الدين الاسلامي الحنيف.

ومن جهة أخرى أطلع صاحب السمو الملكي الأمير عبدالله بن عبدالعزيز أيده الله المجلس على نتائج المباحثات والمشاورات التي أجراها خادم الحرمين الشريفين الملك فهد بن عبدالعزيز ـ حفظه الله ـ وسموه الكريم مع أخيهما صاحب العظمة الشيخ حمد بن عيسى آل خليفة ملك مملكة البحرين الشقيقة التي تناولت تعزيز ودعم العلاقات الثنائية بين البلدين والشعبين بالاضافة الى تبادل الرأي بصدد الاوضاع في المنطقة والعالم وآخر تطوراتها. وعلى صعيد الاحداث في المنطقة أوضح معالي وزير الاعلام أن المجلس طالب المجتمع الدولي مجددا بوقفة حازمة ضد الانتهاكات الاسرائيلية المتكررة على أراضي السلطة الفلسطينية وارغامها على الانسحاب ليتسنى للسلطة ممارسة مهامها في إرساء الأمن والاستقرار وإعمار ما دمرته آلة الجيش الاسرائيلي في عدوانها الشامل على الاراضي والشعب الفلسطيني.

وأفاد معالي وزير الاعلام أن المجلس واصل بعد ذلك مناقشة الموضوعات المطروحة على جدول أعماله واتخذ بشأنها القرارات اللازمة.

## الأمير سلطان احتفى بملك البحرين واستقبل الخلف

أقام صاحب السمو الملكي الأمير سلطان بن عبد العزيز النائب الثاني لرئيس مجلس الوزراء وزير الدفاع والطيران والمفتش العام بمنزل سموه في الخالدية مساء أمس الأول حفل عشاء تكريما لصاحب العظمة الشيخ حمد بن عيسى آل خليفة ملك مملكة البحرين الشقيقة. وحضر الحفل صاحب السمو الأمير عبد الله بن عبد العزيز بن مساعد أمير منطقة الحدود الشمالية وصاحب السمو الملكي الأمير ممدوح بن عبد العزيز رئيس مركز الدراسات الاستراتيجية وأصحاب السمو الملكي الأمراء. كما حضر الحفل من الجانب البحريني الشيخ/ خالد بن أحمد الخليفة وزير الديوان الملكي والشيخ حمد بن ابراهيم الخليفة والشيخ/ سلمان بن عبدالله آل خليفة والشيخ/ خالد بن سلمان بن عبد الله آل خليفة. وقد غادر صاحب العظمة الشيخ حمد بن عيسى آل خليفة ملك مملكة البحرين الشقيقة جدة بعد زيارة للمملكة. وكان في وداعه في مطار الملك عبدالعزيز الدولي صاحب السمو الملكي الأمير عبدالمجيد بن عبدالعزيز أمير منطقة مكة المكرمة.

من جهة أخرى استقبل صاحب السمو الملكي الأمير سلطان بن عبدالعزيز النائب الثاني لرئيس مجلس الوزراء وزير الدفاع والطيران المفتش العام في الديوان الملكي بقصر السلام أمس معالي الدكتور خالد بن يوسف الخلف مدير عام الهيئة العربية السعودية للمواصفات والمقاييس بمناسبة ترقيته إلى المرتبة الممتازة.

وهنأ سمو النائب الثاني الدكتور الخلف بهذه الثقة الغالية متمنيا له التوفيق في مهمته.

## لها حكو اتج

خيرية إبراهيم السقاف

### تحضُّر العصفور

عند زاوية النافذة بدأ يقف.. يغرِّد في الصَّباح مع أول انتفاضة لجناح الفجر..

لا أدري كيف تخيَّر هذا الموقع الذي يطلُّ على مكتبي الصغير، وبحجم بُعد إحساس هذا العصفور بالأمان تتسع كلَّ خطوة فيه.. وتأكدت مع العصفور من أنَّ لا حيِّز للآمال، ولا ضيق مع الاطمئنان!!

غير أنَّ العصفور بدأ يحمل في أوبته بين فترة وأخرى خلال ساعات اليوم الصَّحو شيئا من بقايا الشَّجر.. يجمعها في نظام، ويلملمها في تناسق يندر له مثيل، حتى إنَّني تعلَّمت منه كيف أنسِّق بين أشلاء تتناثر لا تآلف بينها من ورق، وأقلام، ومسَّاكات الورق، و.. كلَّ ما يعهده الكاتبون من منثورات حولهم.. قد لا يحلو لأحدنا أن ينغمس في الكتابة دون صهيل فوضانا بكلِّ هذه الأشياء الصَّغيرة من حولنا..

وكبر حجم هذا الشكل الهندسي البديع الذي صنعه عصفوري، وكان من حقي أن أسنده إليَّ فهو عصفوري بحجة الجيرة، والاحتلال منه لحيِّز من نافذتي، و... مشاركتي تغريده في الصَّباح، وسماعه لحديثي معه في المساء وإن كنت أحرص على ألاَّ أقض مضجعه بصوت مرتفع، أو مفاجيء..

وتذكَّرت انطلاقة العصفور وحريته، وتساءلت معه كيف جاء إلى هنا، ومن الذي منحه الإذن كي يحتلَّ من نافذتي هذا الموقع دون أن يكون هناك أي اتفاق بيننا؟..

وتخيَّلت لو أنَّ إنساناً احتلَّ هذا المكان هل كنت سأوافق، دون تساؤل، ودون حذر من كلِّ ما يتعلَّق بأمر بقائه في هذا المكان الذي يطلُّ على «حركتي»، و«سكنتي»، وخصوصية لحظات تفكيري، وإفضاء بوحي على الورق ومع كتبي وأوراقي؟.. ثمَّ هل لإنسان أن يفعل ما فعله العصفور دون أن يقدِّم إبرام عقد إيجار له ما يقابله، وهل يمكن أن يبني الإنسان بيته كما بنى العصفور بيته دون أن يكون هناك أطراف من بائع، وصاحب مكان، وحامل أثاث، و..و..

ثمَّ عندما يبني الإنسان بيته هل يعتمد في ذلك على نفسه، ويوفِّر له أزهد المكوِّنات، ويصممه في حدود الاحتياج؟..

وأدركت الفارق بين الإنسان والعصفور.

عرفت السَّبيل إلى حضارة الطبيعة المنطلقة من حريتها.. المنظَّمة.. لا سلب ولا اعتداء.. لا ظلم ولا غش، لا تورية ولا تستُّر.. وأرض الله تعالى واسعة ليسيح فيها كلُّ النَّاس والخلق.. حتى العصفور.. و...

زاوية النَّافذة أرض براح لا من يحتلُّها أو يفيد منها؛ بينما هي المأوى الآمن للعصفور في ضوء أنَّه تأكَّد بعد فترة من الزَّمن أنَّ لا أحد سوف يؤذيه، وأنَّه كلَّما ذهب وعاد وجد البذور والماء في انتظاره.. فتخيَّر جيرة الاطمئنان في حضارية التَّعامل مع نفسه وحاجته ومع جارته!!.. أمَّا أنا فلقد وجدت فيه ما لم أجده في الإنسان.. و.. كلَّنا يبحث عن الإنسان المتحضِّر فوق همجيته.. فمتى نجده؟! وأين نجده؟!.

هل في زوايا النَّوافذ؟

وأيُّ نوافذ؟ أهي التي يحتلُّها كي يقتحم حدود الآخر، وليس كما يفعل العصفور؟ أم كي يروح عن نفسه لا كما يأوي العصفور؟...

أمَّا عصفوري، فلقد منحته حقَّ السَّكن بما منحني من فسحة التَّأمل...

## لجنة جائزة الأمير نايف السنة النبوية أقرت أعمال اللجان

□ الرياض – الجزيرة:

د. ساعد الحارثي

نيابة عن صاحب السمو الملكي الامير سعود بن نايف بن عبدالعزيز نائب امير المنطقة الشرقية ونائب الرئيس لجائزة نايف بن عبدالعزيز آل سعود للسنة النبوية والدراسات الاسلامية المعاصرة ترأس معالي الدكتور ساعد العرابي الحارثي مستشار سمو وزير الداخلية وامين عام الجائزة اجتماع اللجنة الفرعية لهيئة الجائزة المكونة من كل من معالي مدير جامعة الامام محمد بن سعود الاسلامية الدكتور محمد السالم وفضيلة الاستاذ الدكتور عبدالوهاب ابو سليمان عضو هيئة كبار العلماء والدكتور عبدالعزيز بن صقر الغامدي رئيس اكاديمية نايف العربية للعلوم الامنية والاستاذ الدكتور حسين الشافعي مدير الجامعة الاسلامية وحضر الاجتماع الدكتور مسفر البشر المدير التنفيذي للجائزة.. وتم بحث تشكيل لجنتين علميتين متخصصتين في كل من السنة النبوية والدراسات الاسلامية من العلماء المتخصصين على مستوى العالم الاسلامي وذلك لتحديد موضوعات الجائزة لسنتها الاولى في اطار اهداف الجائزة في خدمة الاسلام والمسلمين لمعالجة قضاياهم المعاصرة.. كما تم اقرار آليات عمل اللجان والترشيح للجائزة لجنة الفحص ولجنة التحكيم ولجنة الاختيار واقرار الجائزة كما تم بحث ربط الجائزة بمراكز البحوث وتأسيس قاعدة بيانات للعلماء.

## «مدرسة المستقبل» في مكتب التربية العربي

□ الرياض – الجزيرة:

د. سعد المليص

ضمن فعاليات الموسم الثقافي لمكتب التربية العربي لدول الخليج، وبرعاية معالي وزير المعارف الدكتور محمد بن أحمد الرشيد نظم المكتب مساء يوم الثلاثاء الماضي الثاني من ربيع الاول ١٤٢٣هـ الموافق ١٤ مايو ٢٠٠٢م محاضرة بعنوان (مدرسة المستقبل) ألقاها الدكتور عبدالعزيز محمد الحر الوكيل المساعد لوزارة التربية والتعليم للتخطيط التربوي والمناهج بدولة قطر.. وقد قدَّم المحاضر وأدار النقاش الدكتور محمد بن شحات الخطيب عميد كلية التربية بجامعة الملك سعود (سابقا) المدير العام لمدارس الملك فيصل بالرياض.

■■■

## تبادل الخبرات بين مؤسسة الملك فيصل والأمير تشارلز

□ الرياض – الجزيرة:

في اطار المنحة الدراسية المشتركة بين مؤسسة الملك فيصل الخيرية والأمير تشارلز أمير ويلز (تشيفنينج) وصل الى المملكة الباحث الدكتور جيفين بيكن للدراسة في جامعة الإمام محمد بن سعود الاسلامية ومركز الملك فيصل للبحوث والدراسات الإسلامية على نفقة مؤسسة الملك فيصل الخيرية.

كما تم إرسال باحث سعودي للدراسة في احدى الجامعات البريطانية على نفقة وزارة الخارجية والكومنولث البريطانية ضمن المنحة المشتركة.

جلوبلستار السعودية

فرصة لا تتكرر

الأسعار... الأقل

الآن، جلوبلستار السعودية توفّر لكم أقل الأسعار على الاطلاق، بحيث أصبحت تعرفة الاتصال عبر الأقمار الاصطناعية هي الأدنى في العالم وعلى الشكل الآتي:

- ٢ ريال/دقيقة فقط للاتصال من هاتف جلوبلستار إلى هاتف جلوبلستار آخر.
- ٢,٩٥ ريال / دقيقة للإتصالات الداخلية أو الإتصال من دول الخليج العربي والشرق الأوسط إلى أي رقم داخل المملكة.
- ٣٠٠ ريال سعر شريحة جلوبلستار السعودية.
- عرض خاص ٢,١٥٠ ريال سعر هاتف «تيليت سات ٥٥٠» الفضائي + شريحة جلوبلستار السعودية.
- ٦٠ ريال رسم الإشتراك الشهري.

التغطية... الأشمل

الآن، يمكن استخدام هاتف جلوبلستار السعودية في معظم دول العالم:

- كافة دول الخليج العربي والشرق الأوسط وشرق أفريقيا والبحار المحيطة بها.
- كما يمكن التجوال في شمال أفريقيا وأوروبا والبحر الأبيض المتوسط.
- كندا والولايات المتحدة الأمريكية والمحيط الأطلسي... وقريباً كافة أنحاء العالم.

المنتجات... الأكثر

- وحدة الاتصال المثبتة التي تمكنكم من الاتصال وعبر الأقمار الاصطناعية بواسطة هاتف عادي، مقسم PABX أو هاتف عمومي وذلك بأسعار منافسة.
- لأول مرة في المملكة توفر جلوبلستار السعودية خط هاتف كابينة عبر الأقمار الاصطناعية لكافة المناطق النائية وبأسعار مشجعة.
- هذا بالإضافة إلى بطاقات الدفع المسبق والهواتف النقالة «تيليت سات ٥٥٠» و «إريكسون آر ٢٩٠» اللذين يعملان على نظامي الجوال وجلوبلستار.

الصوت... الأوضح

تتمتع شركة جلوبلستار السعودية بأفضل درجة نقاء صوتي للإتصال عبر الأقمار الاصطناعية، وذلك باعتراف كبريات الشركات العالمية في مجال الاتصالات وكبار العملاء مستخدمي جلوبلستار في المملكة.

إتصل الآن على:

٨٠٠ ١٢٤ ٢٩٩٩

دائماً على اتصال Globalstar Saudi

٢ ريال تعرفة التحدث/ دقيقة

٣٠٠ ريال شريحة جلوبلستار

١,٩٠٠ ريال هاتف تيليت

٢,٩٥٠ ريال هاتف إريكسون

حلول هاتفية ثابتة

تميّز لا يدركه الآخرون

Telit Right here for you.