# مكتبة ومتحف فرانكلين روزفلت تحتفل باللقاء التاريخي بين الملك عبدالعزيز والرئيس روزفلت

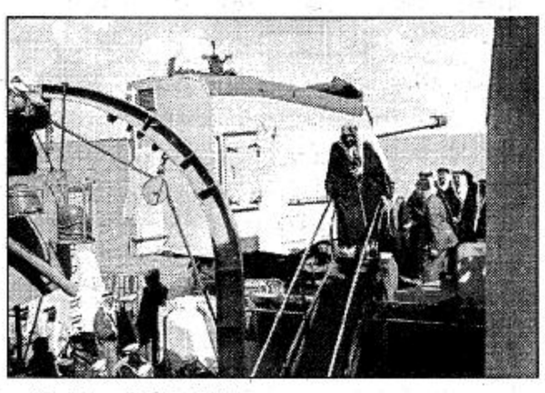

○ لقطتان تتحدثان عن لقاء الملك عبدالعزيز بالرئيس الأمريكي السابق ○

○ العباءة التي أهداها الملك عبدالعزيز للرئيس الأمريكي السابق ○

○ واشنطن ـ واس:

احتفلت ادارة مكتبة ومتحف فرانكلين روزفلت في هايد بارك بولاية نيويورك الامريكية هذا الاسبوع بافتتاح معرض جديد عن اللقاء التاريخي بين الملك عبدالعزيز بن عبدالرحمن آل سعود ـ رحمه الله ـ والرئيس الامريكي فرانكلين ديلانو روزفلت في الرابع عشر من فبراير عام 1945.

ويضم المعرض الذي اقيم تحت عنوان هدية الصداقة توثيقا لاحداث اللقاء التاريخي بين روزفلت والملك عبدالعزيز ومجموعة من المقتنيات التاريخية التي تمثل الهدايا التي قدمها الملك عبدالعزيز للرئيس روزفلت رمزا للصداقة بينهما.

وجاء في البيان الصادر عن مكتبة روزفلت الرئاسية في هذه المناسبة لقد تم الاجتماع بين الملك عبدالعزيز والرئيس روزفلت في الرابع عشر من فبراير عام 1945 على ظهر السفينة الامريكية كوينزي في البحيرات المرة قرب قناة السويس وقد كانت الاجراءات الامنية مشددة لان اجواء الحرب العالمية الثانية كانت تخيم على المنطقة.

وتم اللقاء بعد العديد من المراسلات الدبلوماسية والتحضير وقد رحب الزعيمان بفرصة اقامة علاقة صادقة شخصية بينهما خلال الاجتماع الذي بحثا فيه القضايا السياسية ذات العلاقة ببلديهما في مرحلة مابعد انتهاء الحرب العالمية الثانية.

والى جانب الصور الوثائقية في معرض هدية الصداقة عرضت مكتبة ومتحف الرئيس روزفلت العباءة العربية المذهبة التي اهداها الملك عبدالعزيز الى الرئيس روزفلت ومعها سيف وخنجر وقوارير من العطور الشرقية الفاخرة.

وكانت بعض مقتنيات معرض هدية الصداقة قد عرضت في الرياض بمناسبة الاحتفال بمئوية تأسيس المملكة العربية السعودية في العام الماضي.

ويتيح المعرض الفرصة للجمهور الامريكي للاطلاع لأول مرة على هذه المقتنيات التي تعيد للاذهان ذكرى مناسبة هامة في تاريخ العلاقات السعودية الامريكية.

الخميس القادم

# حرم ولي العهد تفتتح فعاليات مهرجان المرأة والطفل بجدة

○ جدة ـ مريم شرف الدين:

تفتتح حرم صاحب السمو الملكي الامير عبدالله بن عبدالعزيز ولي العهد ونائب رئيس مجلس الوزراء ورئيس الحرس الوطني فعاليات مهرجان المرأة والطفل يوم الخميس القادم الموافق 2000/6/22م، في مركز جدة الدولي للمعارض والمؤتمرات والذي تنظمه الجمعية الفيصلية الخيرية النسوية بجدة، ويأتي هذا المهرجان ضمن فعاليات جدة 21 ويستمر المهرجان من الفترة 20 ربيع الاول الى 30 ربيع الآخر ويتضمن العديد من الفعاليات الثقافية والترفيهية والتسويقية ويحوي المهرجان تنظيم اول سوق مشتركة للجمعيات الخيرية النسائية في المملكة، وتأتي هذه المشاركة تحقيقاً لدعوة الجمعية الفيصلية النسوية في شهر محرم الماضي الجمعيات للتضامن والتعاون وتنظيم اسواق مشتركة في مختلف مناطق المملكة وتجاوبت العديد من الجمعيات مع هذه الدعوة، وستشارك مع الجمعية الفيصلية كلاً من الجمعيات التالية:

جمعية الملك عبدالعزيز الخيرية النسائية بالقصيم، جمعية الملك خالد الخيرية النسائية بتبوك، جمعية ام القرى الخيرية النسائية بمكة المكرمة، جمعية اليقظة النسائية الخيرية بالطائف، جمعية الجنوب النسائية الخيرية بأبها، جمعية طيبة النسائية الخيرية بالمدينة المنورة، جمعية الوفاء الخيرية النسائية بالرياض، جمعية مكة المكرمة للتنمية والخدمات الاجتماعية، مؤسسات الرعاية الاجتماعية بوزارة العمل والشؤون الاجتماعية.

الجدير بالذكر بأن يوم الخميس للدعوات الخاصة فقط للسيدات وابتداء من يوم الجمعة تبدأ الفعاليات منتظمة لعامة السيدات والاطفال.

اوضحت ذلك رئيسة الجمعية الفيصلية الخيرية النسوية صاحبة السمو الملكي الاميرة فهده بنت سعود بن عبدالعزيز.

في اقتراح تقدمت به المملكة

# الموافقة على اجتماع وزراء الإعلام والداخلية العرب

○ القاهرة ـ واس:

وافقت اللجنة الدائمة للاعلام العربي على اقتراح المملكة العربية السعودية بعقد اجتماع لوزراء الاعلام والداخلية العرب على ان يعرض الاقتراح على مجلس وزراء الاعلام العرب في دورتهم التي ستعقد اليوم الاربعاء بالقاهرة.

صرح بذلك وكيل وزارة الاعلام للشؤون الاعلامية الدكتور عبدالله الجاسر عقب انتهاء الجلسة الثانية من اجتماعات الدورة 66 العادية وقال ان اللجنة اقرت ما تم اقتراحه من المملكة العربية السعودية بشان عقد اجتماع مشترك بين وزراء الداخلية العرب ووزراء الاعلام العرب وفقا لورقة العمل التي قدمت من المملكة العربية السعودية التي تتضمن 10 محاور اساسية توضح الصيغة الامثل للتكامل الاعلامي الامني وكيف يمكن لاجهزة الاعلام ان تخدم امن المواطن ضد الجريمة والمخدرات والتطرف وكافة الآفات التي تواجه الانسان السعودي في وطنه او المواطن العربي عموما.

○ د. عبد الله الجاسر ○

واوضح الدكتور الجاسر ان المملكة العربية السعودية تؤمن بانه لابد من ان يكون هناك تكامل بين اجهزة الاعلام واجهزة الامن ومن ثم كانت دعوتها الى هذا الاجتماع المشترك مشيرا الى ان المملكة اقترحت ان يعقد هذا الاجتماع المشترك اما في مقر الامانة العامة لجامعة الدول او في مقر الامانة العامة لوزراء الداخلية العرب في تونس.

من خريجي كلية الملك فهد الأمنية

# التويجري التقى بالضباط الجدد في الدفاع المدني

○ الرياض ـ أحمد القرني:

التقى مدير عام الدفاع المدني بالنيابة اللواء/ سعد بن عبدالله التويجري بالضباط الجدد خريجي كلية الملك فهد الأمنية والذين التحقوا بالمديرية العامة للدفاع المدني هذا العام. وقد ألقى اللواء التويجري كلمة توجيهية حثهم فيها على الإخلاص والتفاني في العمل والولاء لله سبحانه وتعالى ثم المليك والوطن وقال إن جهاز الدفاع المدني كأحد الأجهزة الأمنية الأخرى التي تعنى بالأمن والاستقرار سواء في الأنفس أو الممتلكات وقال إنكم على ثغر عظيم وعلى بوابة من بوابات الأمن والحماية فيجب عليكم أبنائي الضباط أن تخلصوا أعمالكم لله ثم المليك والوطن وأن تعملوا وتثابروا على العمل كما حثهم على الصبر لأنه أهم الصفات التي يجب أن يتحلى بها رجل الأمن فبالصبر ينال المرء مراده. كما تمنى للضباط الجدد التوفيق والنجاح في أعمالهم وأن يكونوا عند حسن الظن بهم.

# السفير مفتي في ضيافة إذاعة الرياض

تستضيف اذاعة الرياض الثلاثاء 18/3/1421هـ الساعة الثانية عشرة ليلا عبر برنامج (ضيف الاسبوع) السفير فؤاد صادق مفتي ـ سفير خادم الحرمين الشريفين لدى الجمهورية اللبنانية الشقيقة حيث سيتحدث الضيف على مدى خمس واربعين دقيقة عن ذكرياته في المدينة المنورة ـ مسقط رأسه ـ وعن رحلاته بصحبة والده على الجمال وعن البلدان التي عمل بها ممثلا للمملكة العربية السعودية وتجاربه المديدة ورأيه في الفضائيات وتأثيراتها ودور وسائل الاعلام.

# توفر وظيفة مساعد مدير عام اليونسكو

○ الرياض ـ محمد دوسري العسيري:

أعلنت وزارة المعارف ممثلة في وكالة الوزارة للشؤون الثقافية عن توفر وظيفة مساعد مدير عام اليونسكو للتربية، وذلك بمقر منظمة اليونسكو بباريس.

وأوضح وكيل وزارة المعارف للشؤون الثقافية الدكتور ابراهيم بن عبدالعزيز الشدي انه يشترط للمتقدم ان يكون حاصلا على درجة جامعية متقدمة، ويفضل ان تكون دكتوراه في احد المجالات التربوية وان تكون لديه خبرة مهنية واسعة في وظائف تنفيذية رفيعة المستوى في مجال او أكثر من المجالات التي تشملها برامج اليونسكو الخاصة بالتربية، بما في ذلك القيام بمهام اساسية على المستوى الاقليمي أو الدولي، وان يكون لديه عدة سنوات من الخبرة في مجال التعاون الدولي، وكذلك يكون لديه دراية بعمل وانشطة الأمم المتحدة والمنظمات الدولية الاخرى العاملة في مجال التربية، وان تتوفر لديه القدرة على توجيه عمليات التغيير على المستوى الفني الاداري داخل المؤسسات الكبرى العاملة في مجال التربية على المستوى الوطني او الدولي، وكذلك القدرات الادارية اللازمة. وأكد الدكتور الشدي انه يلزم للمرشح الإجادة التامة تحدثا وكتابة للغتي عمل اليونسكو وهما الانجليزية والفرنسية.

علما بأن آخر موعد لوصول الترشيحات لقسم اليونسكو باللجنة الوطنية للتربية الثقافية والعلوم هو 5 جمادى الاولى 1421هـ، مع ضرورة ارفاق السيرة الذاتية للمرشح باللغة الانجليزية وصورة شخصية حديثة وصور للشهادات العلمية الحاصل عليها المرشح.

ولمزيد من الاستفسار الاتصال على الرقم: 4046666 تحويلة : 1477 ـ 1482

# د. الخراشي يتلقى اتصالات المواطنين حول أمراض العيون

○ د. الخراشي ○

استمراراً لنشاطات التوعية الصحية يتيح مستشفى الملك خالد التخصصي للعيون الفرصة للمواطنين والمقيمين للاتصال المباشر بالاستشاريين والأخصائيين للإجابة على أسئلتهم واستفساراتهم، ونظراً لما حققته وتحققه هذه الاتصالات من فائدة للمواطنين، وتواصلا لهذا النشاط المميز، فسيكون الدكتور سليمان بن عبدالله الخراشي استشاري طب وجراحة الشدقة والقرنية وامراض العين الخارجية رئيس قسم الشدقة الأمامية المشارك بالمستشفى على الهاتف المباشر رقم (4828014) يوم الاربعاء 19/3/1421هـ الموافق 21 يونيو 2000م من الساعة العاشرة صباحا(10,00) إلى الساعة الثانية عشرة ظهرا (12,00)، وسوف تقتصر الأسئلة على أمراض القرنية والجزء الأمامي من العين وعمليات الليزر والليزك.

○○○

# الملحق الطبي الياباني بالرياض يزور تخصصي العيون

○ كتب مندوب الجزيرة:

قام الدكتور اكيرا ساكي، الملحق الطبي بسفارة اليابان بالرياض بزيارة إلى مستشفى الملك خالد التخصصي للعيون، صباح الاربعاء الماضي وكان في استقباله الاستاذ عبدالله عبدالعزيز السلمان، مدير المراسم بالمستشفى الذي قدم له شرحا عن مرافق المستشفى على المجسم الموجود بالبهو الرئيسي، ثم صحب الأستاذ السلمان الضيف في جولة على أقسام وخدمات المستشفى شملت العيادات الخارجية وقاعات الدراسة والمكتبة الطبية ومختبر الابحاث واجنحة تنويم المرضى وبنك العيون، حيث قدم رؤساء هذه الأقسام نبذة عن اقسامهم والخدمات التي يقدمونها للمرضى وعقب الجولة التقى الدكتور سامر صالح اسلام، المشرف العام على المستشفى الضيف في مكتبه حيث قدم له شرحا عن تطور المستشفى منذ نشأته والرسالة التي يضطلع بها في مجال رعاية المرضى والأبحاث الطبية والتعليم والتدريب . وقد ابدى الضيف اعجابه بما شاهده في هذا الصرح الطبي الشامخ الذي يقف شاهدا على ما وصل إليه القطاع الصحي من تقدم وازدهار ضمن النهضة الشاملة التي تعيشها المملكة في ظل حكومة خادم الحرمين الشريفين وولي عهده الأمين .

○ جانب من الزيارة ○