سمو ولي العهد في برقية شكر لوزير العمل والشئون الاجتماعية والعاملين بالوزارة:

نشاط الضمان الاجتماعي طمأننا الى ان كل مواطن مستحق يصله استحقاقه

الرياض ـ مندوب الجزيرة:

عبر صاحب السمو الملكي الأمير/ عبدالله بن عبدالعزيز ولي العهد ونائب رئيس مجلس الوزراء رئيس الحرس الوطني عن شكره وتقديره لمعالي وزير العمل والشئون الاجتماعية الاستاذ/ مساعد بن محمد السناني والعاملين معه في وزارة العمل والشئون الاجتماعية، جاء ذلك في برقية جوابية من سمو الأمير/ عبدالله بن عبدالعزيز لمعالي وزير العمل والشئون الاجتماعية بعد اطلاع سموه الكريم على نسخة من تقرير أعمال ونشاطات وكالة الوزارة لشئون الضمان الاجتماعي خلا العام 1414/1415هـ.

وقد عبر سمو ولي العهد في برقيته لمعالي الوزير السناني عن سروره بالمعلومات والبيانات التي تضمنها التقرير، حيث جاء في برقية سموه: لقد جعلتنا هذه المعلومات والبيانات نطمئن الى أن كل مواطن مستحق يصله استحقاقه اينما كان في ربوع بلادنا الشاسعة.

وقد أثنى سمو ولي العهد على جهود معالي الوزير السناني والعاملين معه في وكالة الوزارة لشئون الضمان الاجتماعي هذا الميدان الحيوي المتصل بحياة المواطنين والمحتاجين الذين تحرص الدولة على توفير العيش الكريم لهم وتحصينهم ضد غوائل الفقر والعوز.

وكان معالي وزير العمل والشئون الاجتماعية الاستاذ/ مساعد بن محمد السناني قد أعرب في برقيته لصاحب السمو الملكي الأمير/ عبدالله بن عبدالعزيز ولي العهد نائب رئيس مجلس الوزراء رئيس الحرس الوطني عن اسمى عبارات الشكر والتقدير لما يلقاه قطاع الضمان الاجتماعي من خادم الحرمين الشريفين يحفظه الله ومن سمو ولي عهده الأمين وما يقدمه من معاشات ومساعدات للمستفيدين المستحقين لمعاش او مساعدة الضمان وذلك بفضل من الله عز وجل ثم بفضل الدعم السخي والمتواصل الذي يلقاه الضمان من قبل ولاة الأمر حفظهم الله.

وقد أشاد معالي الوزير السناني في برقيته لسمو ولي العهد بالدور البناء الذي يضطلع به القائمون في وكالة الوزارة للضمان الاجتماعي وفي مكاتبها الرئيسية والفرعية وما يقومون به من جهد مكتبي وميداني للوصول الى المواطن المستفيد من الضمان مهما كانت مشاق السفر أو بعد المسافة من خلال 76 مكتباً للضمان الاجتماعي منتشرة في كافة انحاء المملكة داعيا الله أن يوفق الجميع لما فيه الخير وان يحقق لهذا الجهد المزيد من النجاح في ظل رعاية وتوجيه ومتابعة خادم الحرمين الشريفين يحفظه الله وسمو ولي عهده الأمين وسمو النائب الثاني وحكومتهم الرشيدة.

الجدير بالذكر ان اجمالي المعاشات والمساعدات التي صرفها الضمان الاجتماعي خلال عام 1414هـ/1415هـ قد بلغ 2,700,000,000 ريال سعودي منها 2,479,882,068 لفئة المعاشات و 220,117,932 لفئة المساعدات الاجتماعية.

ترقيات جديدة بوزارة المعارف

الرياض: مندوب الجزيرة

أصدر معالي وزير المعارف الاستاذ الدكتور محمد بن أحمد الرشيد قرارا بترقية كل من: الاستاذ عبدالعزيز بن ناصر المحمود، للمرتبة الثالثة عشرة على وظيفة مدير عام الميزانية، بالادارة العامة للشؤون الادارية والمالية بالجهاز والاستاذ حمد بن راشد بن حمد الشعيل، للمرتبة الثالثة عشرة على وظيفة مندوب دائم، بالوكالة المساعدة للشؤون الثقافية والاستاذ إبراهيم بن أحمد بن إبراهيم العمر، للمرتبة الثالثة عشرة على وظيفة مدير عام ادارة النشاط الطلابي، بالوكالة المساعدة لشؤون الطلاب والاستاذ صالح بن عبدالمحسن المحمد الثنيان، للمرتبة الثانية عشرة على وظيفة مدير عام ادارة الشؤون الادارية بالوكالة المساعدة للاثار والمتاحف والاستاذ مبارك بن سالم بن عثمان آل مسلم، للمرتبة الحادية عشرة على وظيفة مفتش اداري بالادارة العامة للمتابعة بالجهاز والاستاذ علي بن صالح بن محمد المغنم، للمرتبة الحادية عشرة على وظيفة مدير الشؤون الادارية بالادارة العامة للتعليم بالرياض والاستاذ حسن بن محمد بن حسين فلمبان، للمرتبة الحادية عشرة على وظيفة مفتش اداري بالادارة العامة للمتابعة بالجهاز.

عمداء كليات المعلمين يجتمعون في الطائف الأحد القادم

الطائف: واس:

بحضور معالي وزير المعارف الدكتور محمد بن احمد الرشيد يعقد مجلس عمداء كليات المعلمين يوم الاحد القادم جلسته الخامسة عشرة وذلك بقاعة الاجتماعات بمبنى كلية المعلمين بالطائف.

وأوضح عميد كلية المعلمين بالطائف الدكتور سالم بن خلف الله القرشي ان الجلسة التي تستمر يومين ستناقش عددا من اوراق العمل المقدمة من عمداء كليات المعلمين وسيتم خلالها اقرار عدد من القرارات الخاصة بالجلسة الرابعة عشرة بالاضافة الى بحث الموضوعات المتعلقة بالطلاب وأنظمة الكليات ولوائحها.

وأضاف انه سيتم استعراض بعض القضايا التربوية والتعليمية للتعرف على بعض المشكلات التي تواجه العاملين في هذه الكليات ومحاولة ايجاد الحلول الجذرية والمناسبة لها. واشار الدكتور القرشي إلى ان كلية المعلمين بالطائف شكلت العديد من اللجان وعقدت عدة اجتماعات لهذا الغرض لاتخاذ كافة الاستعدادات والترتيبات لانجاح هذه الجلسة.

مجلس منطقة الرياض برئاسة الامير سلمان

ايصال المياه للمساجد وازالة المخلفات من وادي حنيفه وحملات توعوية مرورية في المدارس

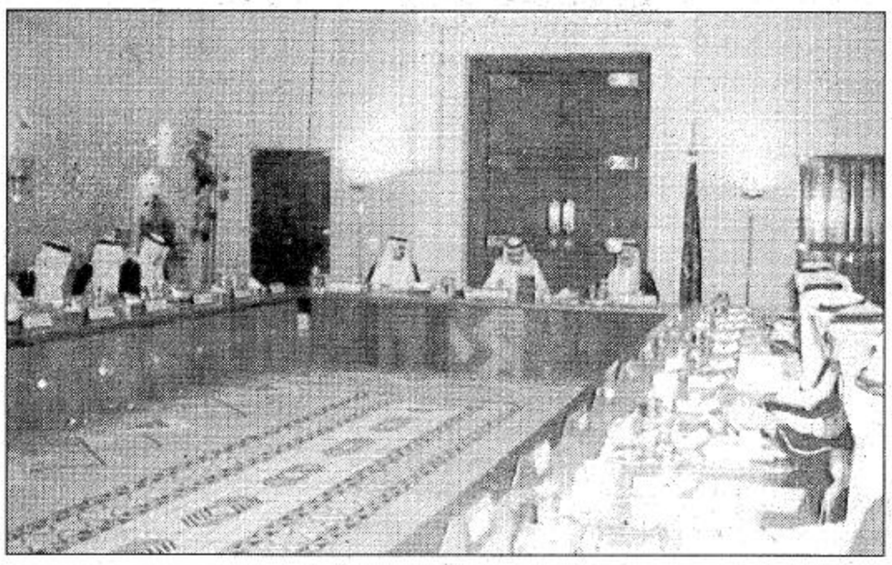

الرياض /واس

برئاسة صاحب السمو الملكي الامير سلمان بن عبدالعزيز امير منطقة الرياض ورئيس مجلس المنطقة عقد مجلس المنطقة دورته الثالثة مساء امس الاول الثلاثاء بمبنى قصر الحكم.

وحضر الاجتماع صاحب السمو الملكي الامير سطام بن عبدالعزيز نائب أمير منطقة الرياض ونائب رئيس المجلس.

وأوضح أمين مجلس المنطقة سليمان القناص في تصريح لوكالة الانباء السعودية أن سمو رئيس المجلس استهل الجلسة بكلمة شكر فيها الاعضاء ونوه بجهودهم وماقدموه من عطاء وما بذلوه من جهد في اعداد وتقديم الدراسات وبلورة المقترحات النافعة التي كان لها الدور الفاعل في الاسهام مع الجهات الحكومية المعنية بالرقي في أداء الخدمات والمرافق بالمنطقة خلال الاعوام الاربعة التي مضت من عمر المجلس.

وتمنى سموه ألا تنقطع صلة الاعضاء من الاهالي بالمجلس عند انتهاء فترة عضويتهم وان يظلوا سندا ورافدا له في تقديم المقترحات والمعلومات المفيدة والبناءة.

كما نوه سموه بنجاح المجلس ووصوله الى درجة فاقت كل التوقعات حيث اصبحت الدوائر الحكومية تستفيد من دراساته ومقترحاته في معالجة بعض الظواهر والمشكلات.

وقال سموه ان سبب نجاحه يعود الى ان بناءه كان قدتم على أسس وثوابت ومنطلقات سليمة وواقعية.

ثم اطلع سموه أعضاء المجلس على الاتفاقية الخاصة بالتعاون بين مدينتي الرياض وباريس وماتضمنته من بنود التي وقعها سموه مع عمدة باريس.

وأفاد القناص ان المجلس نظر بعد ذلك في الموضوعات المدرجة على جدول أعماله حيث اطلع على ماتم اتخاذه حيال توصياته المقترحة في دورته السابقة واستعرض تقارير اللجان الفرعية الخاصة بهذه الدورة المشتملة على موضوعات تركز على تنمية وتطوير المنطقة.

وقال ان من أبرزها ما ابداه الاعضاء من شكر وتقدير للجهود التي بذلها سمو الامير سلمان بن عبدالعزيز رئيس المجلس والتي تكللت بموافقة المقام الكريم على مشروع تصريف مياه الامطار لاحياء شرق الرياض والتوصية بالزام أصحاب الكسارات وخلاطات الاسمنت بتركيب الفلاتر والكمامات لمنع انبعاث الغبار الاتربة للمحافظة على الصحة العامة والبيئة وتفعيل دور عمد الاحياء فيما يتعلق بالابلاغ عن احتياجات الاحياء من الخدمات والمرافق للجهات المختصة والمساهمة في المحافظة على المرافق القائمة ومنع اساءة استخدامها.

وأضاف القناص ان من أبرز تلك الموضوعات أيضا التوصية بالكتابة لأمانة مدينة الرياض والدفاع المدني لازالة نباتات الحلفا والمخلفات التي تعيق جريان وادي حنيفة درءا للاضرار التي قد تلحق بالمنازل المجاورة للوادي من جراء تلك النباتات والمخلفات مع التأكيد على أهمية المعالجة السريعة للقضاء على المشكلات البيئية والصحية الموجودة في الوادي.

وقال ان المجلس أوصى بالموافقة على تنظيم حملات مرورية على مستوى منطقة الرياض تنتقل بين مدارس المنطقة يشارك في اعدادها خبراء من المرور وعدد من التربويين والاطباء للتوعية المرورية ومايتنتج من خسائر في الارواح والاموال جراء حوادث المرور.

وأوصى المجلس بايصال الماء للمساجد التي لم تصلها شبكة المياه في القرى وكذلك المساجد التي تقع على الطرق العامة.

وحول زيادة الكوادر الطبية النسائية في الاقسام النسائية بالمستشفيات الحكومية أبدى المجلس ارتياحه لقيام وزارة الصحة بصرف مانسبته 50% زيادة في المرتبات للطبيبات العاملات في تلك الاقسام تشجيعا للعنصر النسائي للعمل في هذه الاقسام.

وأوصى المجلس بالكتابة لوزارة التعليم العالي لايجاد السبل الكفيلة لتشجيع العنصر النسائي في الانخراط في الكليات الطبية والمعاهد الصحية مع ايجاد الحوافز المادية والفرص الوظيفية بعد التخرج.

وبين أمين مجلس منطقة الرياض أنه بهذه الجلسة يكون المجلس قد اختتم دورته الثالثة لهذا العام.

رأي الجزيرة

كليات علوم المجتمع

منذ العام 1373هـ (عام تعيينه أول وزير للمعارف) وخادم الحرمين الشريفين لم يأل جهدا في تصعيد العمل التنفيذي في مجال التعليم ليبلغ آفاق طموحاته الوطنية والانسانية العليا في الدولة الوليدة الناهضة حتى ان التعليم وصل في مدى اقل من نصف قرن الى مستوى لم تبلغه دول سبقت المملكة الحديثة الى الوجود والتقدم بقرون عديدة.

ومما يمكن ان يعزى اليه النجاح في مجال «النهضة» بل «الثورة التعليمية» في بلادنا – بعد فضل الله وتوفيقه – ان الاستراتيجية السياسية التي وضعها خادم الحرمين الشريفين الملك فهد بن عبد العزيز آل سعود – حفظه الله – اعتمدت في بعديها الرسمي والشعبي على طاقة انسان الارض الذي هو هدف التعليم واداته ايضا.

قلة من الرجال الذين وقفوا معه قبل نحو نصف قرن ليحملوا معه مسئولية بناء النهضة التعليمية هم الذين مهدوا طريق المستقبل التعليمي والعلمي في بلادنا حتى تحول النفر القليل الذي لا يتجاوز عدد اصابع اليدين الى رقم فلكي من الاعداد التي تتزايد ولا تتناقص سواء على صعيد الذين يقودون العملية التعليمية ويؤدون واجباتها التدريسية والتربوية والادارية او على صعيد الذين تستهدفهم العملية التعليمية من الطلاب والطالبات حيث ارتفع عدد هؤلاء الاخيرين من نحو 35 ألف طالب وطالبة مع بداية العملية التعليمية عام 1373هـ الى اربعة ملايين ومائتي الف طالب وطالبة في العام الدراسي الحالي.

وبالنسبة لاوعية التعليم فقد ارتفع عدد مدارس التعليم العام (الابتدائي والاوسط والثانوي) من عشرات المدارس الى عشرين الف وحدة مدرسية، ومائة كلية فنية ومعهد مهني، وسبع جامعات تشتمل على 76 كلية متخصصة متكاملة التجهيزات.

وتجيء الآن كليات علوم المجتمع الثلاث التي وجه قائد المسيرة التعليمية ونهضتنا الحضارية خادم الحرمين الشريفين – حفظه الله – بانشائها في كل من حائل وتبوك والطائف تجيء اضافة جديدة ذات قيمة وطنية عالية ذلك ان هذه الكليات تعكس اهتماما قياديا بتوثيق الارتباط التعليمي على اعلى مستوياته الاكاديمية بالمجتمع الانساني انطلاقا من قاعدته ليحدث التفاعل العميق والمثمر وليكون للعملية التعليمية دورها المباشر في ربط الانسان العادي بطموحات التطور والتقدم والرقي وباستراتيجية السياسة الانتاجية لأنه بالانتاج يتحقق المزيد من التقدم والرفاهية والازدهار الحضاري.

ان كليات علوم المجتمع سيكون لها شأن اي شأن في تثوير العملية التعليمية وربط المجتمع كله افرادا وجماعات واسرا بتلك العملية التي هي اساس التقدم.

المعارف تصدر حركة العاملين في التوجيه والارشاد

الرياض: مندوب الجزيرة

أصدرت وزارة المعارف تعميما لجميع ادارات التعليم بشأن حركة العاملين بالتوجيه والارشاد لعام 1418هـ وفيما يلي اسماء المرشدين الطلابيين من مناطقهم إلى مناطق أخرى لعام 1418هـ هي:

أحمد علي آل مانعه – المخواة، خلوفه عبدالله الشهري – النماص، محمد أحمد ال سلطان – جدة، بندر مريع محمد طالع – رجال ألمع، يوسف سالم الغامدي – جدة، خالد صالح العجلان – الشرقية، عبداللطيف عبدالوهاب يونس – المدينة المنورة، بدر محمد القحطاني – عسير، عبدالله سعيد مستور – عسير، علي يحيى كدوان – عسير، محمد احمد عسيري – عسير، إبراهيم صالح الغفيلي – الرياض، عبدالعزيز صالح المطوع – الشرقية، سليمان محمد الحفيتي – القصيم، عبدالله ابراهيم النغيمشي – القصيم، فهد علي الحريقي – الرياض، سعيد قعيص الزهراني – مكة المكرمة، احمد موسى الجهني – الرياض، علي محمد محمد الانصاري – الرياض، عبدالرحيم عبدالكريم محمد عثمان – تبوك، شايع علي محمد المطرفي – الرياض، محمد علي سعيد باناعمه – جدة، خالد حمد سليمان العهليقي – القصيم، بدر محمد مصري القحطاني – الرياض، مسفر عبدالعزيز عائض ال ثقفان – ابها، ناصر سالم النويبان – جدة، احمد فايع ال فايع – أبها، علي عبيد حسن الغامدي – الباحة.

كلية التربية بحائل تكرم الفائزات في مسابقاتها

قامت كلية التربية للبنات بحائل بتكريم الطالبات الفائزات في عدد من المسابقات التي اقيمت بالكلية مؤخرا وقدتم توزيع شهادات التقدير على الطالبات الفائزات في مسابقة القصة القصيرة والمقال والمساجلة الشعرية والالقاء الشعري (قسم اللغة العربية) هن:

مهرة خلف العنزي، بهية مروى الشمري، زانة راضي الشمري، زكية فرج الشفتون.

وفي مسابقة اللغة الانجليزية (قسم الرياضيات) مها عقيل العديلي، منيرة وايل حجي، منال عبدالرحمن الشبل، منال شديد المطيري، تركية راشد القحطاني، مها محمد الحيان، رقية حران البريكي، نجلاء صالح الضمادي، هدى شديد المطيري، نشمية عطا الله الشمري، نورة حسان الجميل، نورة مقعد العتيبي، عيده سالم الشمري، حصة دايل حجي، وفاء مشعان عواد، هند مبارك الجهني، نوير قنيان مناحي، عفاف دغش عبدالله، عبير عبدالرحمن الجدوع، فاطمة طلال محارب (قسم الاحياء).

جامعة الملك سعود تقيم مركز النوادي الصيفي (٢٣) الجاري

○ مدير جامعة الملك سعود ○

الرياض: عبدالرحمن المصيبيح

تعتزم جامعة الملك سعود اقامة مركز النوادي الصيفي للجامعة وذلك خلال الفترة من 2/23 وحتى نهاية ربيع الاخر.

أعلن ذلك وكيل عمادة شئون الطلاب للانشطة الدكتور عبدالله الجاسر وقال انه تم اعداد برامج شاملة لهذا المركز تشمل مركزا للناشئين يخدم المراحل السنية من الصف الاول الابتدائي وحتى الثاني المتوسط ومركزا اخر يخدم فئة الكبار حيث سيتم تشكيل اسر تجمع هذه الفئات وقال ان الخدمات التي سيجدها الاعضاء تشمل الحاسب الآلي والخطابة، والفنون المسرحية، وكذلك دورة للمحافظة على البيئة. وكذلك دورات في الخط العربي واللغة الانجليزية والالكترونيات بالاضافة الى الانشطة الرياضية المختلفة وأعرب الجاسر في ختام تصريحه عن شكره لمعالي مدير الجامعة ولكافة المسئولين فيها على هذا الاهتمام والدعم المستمر لهذا المركز ليؤدي الدور المطلوب منه على اكمل وجه.

رئيس اللجنة العامة للمهرجان:

الافاق المستقبلية للثقافة العربية محور النشاط الثقافي في الجنادرية

الرياض – واس.

لفت وكيل الحرس الوطني للشئون الفنية ورئيس اللجنة العامة لمهرجان الجنادرية الى ان اللجنة الثقافية للمهرجان وضعت تصورا ضمن الورقة التي قدمتها لتكون الثقافة العربية منذ عصر النهضة حتى نهاية القرن العشرين والآفاق المستقبلية للثقافة العربية محورا للنشاط الثقافي للدورة الثالثة عشرة للمهرجان الوطني للتراث والثقافة في الجنادرية الذي يقيمه الحرس الوطني كل عام في الرياض.

وكان صاحب السمو الملكي الفريق ركن متعب بن عبد الله بن عبد العزيز نائب رئيس الجهاز العسكري في الحرس الوطني وقائد كلية الملك خالد العسكرية اكد حرص الحرس الوطني كل الحرص على مشاركة المثقفين والادباء في المملكة سواء منهم السعوديون او المقيمون في وضع واقرار برامج مهرجان الجنادرية ولا سيما الجوانب الثقافية.

واعرب عن ثقته بان ذلك سيؤدي الى تطوير نشاطات المهرجان لتستجيب الى طموحات وتطلعات المثقفين في المملكة وفي الوطن العربي خصوصا ان المهرجان يعد اليوم من اهم واكبر الملتقيات الثقافية والتراثية العربية كما كرسه العرب والمسلمون في كل مكان موسما ثقافيا عربيا واسلاميا يحضره مئات الادباء والمفكرين والباحثين من شتى انحاء العالم.

الخطوط السعودية تنهي تجهيز مصلى لمسافريها في مطار هيثرو

لندن – واس.

اعلنت الخطوط الجوية العربية السعودية امس عن انتهاء اعداد وتجهيز مصلى نادي الفرسان الخاص بركاب الدرجة الاولى ودرجة الأفق واعضاء نادي الفرسان بمطار هيثرو الدولي بلندن.

وقال مدير الخطوط السعودية بلندن خالد حماد البلوي ان تجهيز المصلى قد تم تمشيا مع تعليمات الادارة العليا لتقديم افضل الخدمات المميزة لمسافريها. واضاف انه تم التنسيق مع الجهات المعنية في هذا الصدد بدعم وتوجيه من صاحب السمو الملكي الامير سلطان بن عبد العزيز النائب الثاني لرئيس مجلس الوزراء ووزير الدفاع والطيران والمفتش العام. واوضح البلوي ان التنسيق قائم لغرض تخصيص مساحة على طائرات السعودية الجديدة لاداء الصلاة.

دراسة استطلاعية تحذر من عقاب التلاميذ نفسيا

الرياض – واس

رأى 64,5 بالمائة ممن أيدوا استخدام العقاب لتلاميذ المرحلة الابتدائية في استطلاع للرأي ان التقليل من عدد التلاميذ في الصف الواحد هو افضل اجراء للحد من سلبيات استخدام العقاب.

ورأى 45,3 بالمائة من افراد العينة المستطلع اراؤها اشراك الاباء في عقاب ابنائهم المخالفين. في حين رأى 71,4 بالمائة من افراد العينة الذين لم يؤيدوا استخدام العقاب لتلاميذ المرحلة الابتدائية ان افضل الاجراءات التي يمكن اللجوء اليها للحد من سلبيات استخدام العقاب هي توفير النشاطات والهوايات المحببة الى نفوس التلاميذ.

واوصت الدراسة الاستطلاعية التي اعدها الباحث عبدالعزيز بن عبدالرحمن الدهش باجراء دراسات مقارنة بين اساليب العقاب في مدارس المملكة العربية السعودية ومثيلاتها في بعض الدول الخليجية او العربية او الاجنبية.

كما اوصت الدراسة المعنونة «اساليب العقاب المستخدمة في المرحلة الابتدائية بمنطقة الرياض التعليمية واتجاهات الاباء والمعلمين ومديري المدارس نحوها» باجراء دراسة وتحليل اساليب تأديب التلاميذ في العصور الاسلامية المختلفة.

واقترح الباحث عبدالعزيز بن عبدالرحمن الدهش في دراسة العلاقة بين العقاب ومستوى تحصيل التلاميذ الدراسي في المراحل التعليمية المختلفة داعيا الى الحذر عند استخدام العقوبات النفسية مبينا انه رغم سهولة استخدامها وعدم النص على منعها الا ان اثارها قد تكون اشد من العقوبات البدنية والادارية.

رزق الشيخ: عبدالرحمن بن مبارك بن محمد الحبابي
بمولودة أسماها «زيادة»
وقد وعد الأصدقاء بمأدبة قيمة بهذه المناسبة «أبو عبدالله»

مبروك النجاح
تهنئ الابناء
علي
وراكان
بالنجاح والانتقال من الصف الثالث إلى الصف الرابع وأحمد من الصف الأول إلى الثاني مع تمنياتنا لهم بدوام التوفيق
الوالد والوالدة

تهنئة
تتقدم / جواهر عبدالله محمد المشاري
بالتهنئة إلى زميلتها
مشاعل حسين العقل
بمناسبة نجاحها إلى السنة الثالثة - كلية التربية
«لغة عربية» وعقبال التخرج إن شاء الله.

أهلاً وسهلاً بكم في
خدمة ممتازة
قصر الصفوة
للأجنحة والشقق المفروشة الفاخرة
ونتمنى لكم إجازة سعيدة في مدينة جدة
شارع الستين - جنوب دوار الجواد الابيض ت: ٦٥٤٧٤٥٠/٦٥٤٨١٦٣