لدعمهم مشروع النظام الوطني للمعوقين

الأمير سلطان بن سلمان رفع الشكر لخادم الحرمين الشريفين وولي العهد والنائب الثاني

○ الرياض ـ عمر اللحيان:

رفع صاحب السمو الملكي الأمير سلطان بن سلمان بن عبدالعزيز رئيس مجلس إدارة جمعية الاطفال المعوقين ورئيس مجلس أمناء مركز الامير سلمان لأبحاث الإعاقة، ورئيس اللجنة المشرفة على إعداد النظام الوطني لرعاية المعوقين اسمى آيات الشكر والتقدير الى مقام حكومة خادم الحرمين الشريفين وسمو ولي عهده الأمين وسمو النائب الثاني لدعمهم الكبير لمشروع النظام الوطني لرعاية المعوقين في المملكة والذي وصفه بأنه «نظام وطني متكامل يعنى بمختلف شؤون الإعاقة والمعوقين ومصدراً يعتد به في العمل على الإفادة من هذه الفئة وتسهيل سبل المعيشة لها».

وأعرب سموه في تصريح صحفي عن سعادته واعتزازه الكبيرين باستكمال مجلس الشورى لدراسة النظام الوطني لرعاية المعوقين مشيداً بما بذله معالي رئيس المجلس ومعالي نائبه والأمين العام وأعضاء المجلس من جهد فائق في إنجاز مناقشة ودراسة النظام، ولتفهمهم الكامل لابعاده ولأهميته وكذلك لطريقة معالجة مشروع النظام واسلوب طرحه وتمحيصه الى جانب دعوتهم للعشرات من المسؤولين والمهتمين والمتخصصين في شؤون الإعاقة من مختلف مناطق المملكة للاطلاع على مرئياتهم ومقترحاتهم حول النظام مما أتاح لأكبر عدد ممكن من المختصين والمعنيين الفرصة للمشاركة في صياغة النظام بصورته النهائية.

○ الأمير سلطان بن سلمان ○

وقال سموه: «لقد انطلقت فكرة مشروع النظام الوطني لرعاية المعوقين كتوصية خاصة من المؤتمر الدولي الاول لجمعية الأطفال المعوقين الذي عقد تحت رعاية مولاي خادم الحرمين الشريفين عام 1413هـ، وقد حظيت توصيات هذا المؤتمر بموافقة كريمة من المقام السامي، وبناءً عليه قام مركز الأمير سلمان لأبحاث الإعاقة بمشاركة نخبة من المختصين بتفعيل توصيات المؤتمر، كما وافق المقام السامي لاحقاً على اعداد مسودة نظام لرعاية المعوقين بمشاركة خبراء في مجال التشريع الإسلامي والتشريع الدولي وقضايا الإعاقة وممثلين للعديد من الجهات الحكومية والاهلية في المملكة وخارجها، وتم لذلك دراسة نماذج اقليمية وعالمية لأنظمة مماثلة، وقد حظي المشروع بدعم كريم من سيدي صاحب السمو الملكي الأمير سلطان بن عبدالعزيز النائب الثاني لرئيس مجلس الوزراء ووزير الدفاع والطيران والمفتش العام ورئيس مجلس أمناء مؤسسة سلطان الخيرية الذي تبنى ـ حفظه الله ـ تمويل المشروع ودعمه معنوياً ومتابعة خطوات إقراره».

وأضاف سموه: «وقد روعي في إعداد مشروع هذا النظام أهمية تطوير وتحديث الأنظمة واللوائح والقواعد المنظمة لمختلف أوجه الوقاية والرعاية والتأهيل والتشغيل لمختلف فئات المعوقين، وتناول المشروع تنظيم المزايا والمساعدات الممنوحة لفئة المعقوين واقتراح اللوائح الهندسية المنظمة لتيسير استخدام المعوقين للمرافق والمنشآت، واقتراح انشاء المجلس الأعلى لشؤون المعوقين وتشكيله واجراء عمله ليتولى كل الأمور ذات العلاقة بشؤون المعوقين.

وأعرب الأمير سلطان بن سلمان في ختام تصريحه عن شكره لأعضاء اللجنة المشرفة على اعداد مشروع النظام ولأعضاء مجموعات العمل الذين أسهموا بجهودهم في دراسة واستطلاع العديد من التجارب العربية والعالمية في هذا المجال واستطاعوا إنجاز مسودة هذا النظام الذي يُعد نقلة هامة لتطوير الخدمات المقدمة للمعوقين بالمملكة. كما أشاد بما تقدمه حكومة المملكة العربية السعودية للمعوقين من إنجازات كبرى مما جعلها في مصاف الدول المتقدمة في هذا المجال، كما أشاد بما يقدمه المجتمع السعودي والمؤسسات الخيرية من مساهمات مشكورة في خدمة المعوقين.

بتمويل من مؤسسة سلطان الخيرية

الأمير بندر بن سلطان يفتتح برنامج سلطان بن عبدالعزيز للدراسات العربية والإسلامية بجامعة كاليفورنيا

○ الرياض ـ محمد السنيد ـ واشنطن ـ واس:

يفتتح صاحب السمو الملكي الأمير بندر بن سلطان بن عبدالعزيز سفير خادم الحرمين الشريفين في واشنطن وعضو مجلس الامناء بمؤسسة سلطان بن عبدالعزيز الخيرية بحضور صاحب السمو الملكي الأمير فيصل بن سلطان بن عبدالعزيز الأمين العام للمؤسسة بعد غد الثلاثاء برنامج سلطان بن عبدالعزيز آل سعود للدراسات العربية والاسلامية والذي تم تأسيسه لاستكمال اجراءات قبولهم بعد ان تم الاعلان يوم الخميس الماضي عن اسماء المقبولين بالكليات الصحية بمنحة كريمة من مؤسسة سلطان بن عبدالعزيز آل سعود الخيرية بلغت 5 ملايين دولار بجامعة كاليفورنيا الامريكية في بيركلي.

هذا وقد أعرب مدير عام مؤسسة الامير سلطان بن عبدالعزيز الخيرية الدكتور راشد أبا الخيل في تصريح لوكالة الانباء السعودية عن اعتزازه بالدور الذي يسهم به البرنامج في تعميق الفهم والتفهم للمواضيع ذات الصلة بالعالم العربي والعالم الاسلامي على المستوى الاكاديمي في اوساط الرأي العام في الولايات المتحدة.

○ الأمير بندر بن سلطان ○

واشار الدكتور أبا الخيل إلى الانجازات الملموسة التي حققتها مؤسسة الامير سلطان بن عبدالعزيز آل سعود الخيرية بتوجيهات سموه في هذا المجال ومن بينها تبرع سموه لتأسيس برنامج الدراسات الاسلامية في جامعة بولونيا وتمويل برنامج مؤسسة الامير سلطان بن عبدالعزيز للتربية الخاصة في جامعة الخليج العربي في دولة البحرين والذي يتضمن ايفاد أربعة مبتعثين للتخصص العالي في مجال دراسات التربية الخاصة سنويا.

وقال ان افتتاح برنامج الامير سلطان بن عبدالعزيز آل سعود للدراسات العربية والاسلامية في جامعة كاليفورنيا العريقة يضيف إلى هذه الانجازات والاعمال النافعة التي تقوم بها المؤسسة بتوجيهات سموه واهتمامه الدائم.

وفي تصريح لوكالة الانباء السعودية اعرب البروفسور نزار الصياد استاذ كرسي الدراسات العربية بجامعة كاليفورنيا عن سعادته بمناسبة افتتاح مقر البرنامج.

ونوه البروفسور الصياد بالموقع الذي تم اختياره مقرا للبرنامج في المقر الجامعي وبالتجهيزات التي تم اعدادها للباحثين والدارسين، ومن بينها قاعة المؤتمرات التي قررت إدارة الجامعة ان تحمل اسم «قاعة الامير سلطان للمؤتمرات» تكريما لسموه.

ووصف برنامج الامير سلطان بن عبدالعزيز للدراسات العربية والاسلامية بأنه يعطي دفعة قوية لهذا المجال من مجالات البحث العلمي في الولايات المتحدة لتمكين الباحثين من ايضاح الحقائق عن الاسلام وتفهم قضايا العالمين العربي والاسلامي، كما يتيح البرنامج الفرصة لطلاب الدراسات العليا من الدول العربية والاسلامية للاستفادة والاسهام في نشاطاته العلمية المتعددة.

الأمير سعود بن عبدالمحسن يصل إلى حائل

○ حائل ـ عبدالعزيز العيادة:

وصل صاحب السمو الملكي الأمير سعود بن عبدالمحسن بن عبدالعزيز أمير منطقة حائل مساء أمس الاول إلى مطار حائل الاقليمي عائداً من اجازته السنوية يرافقه صاحب السمو الملكي الأمير عبدالعزيز بن سعد بن عبدالعزيز ومدير مكتب سمو امير منطقة حائل المهندس أسامة أبا الخيل ووكيل الامارة المساعد سعد بن حمود البقمي.

وكان في استقبال سموه وكيل امارة منطقة حائل محمد بن فهد بن سويلم ورئيس محاكم منطقة حائل المساعد فضيلة الشيخ سالم الحميدي العياد ومدير شرطة منطقة حائل اللواء عبدالله بن دليم البدراني ورئيس بلدية منطقة حائل المهندس جديع بن نهار القحطاني ومدير مطار حائل الاقليمي سعود العويصي وعدد من كبار المسؤولين بمنطقة حائل من مدنيين وعسكريين وأعيان وأهالي منطقة حائل.

اليوم.. تسجيل الراغبين في تسليم التمور لمصنع الأحساء

○ الأحساء ـ عبد الله اللحم ـ واس:

حددت هيئة الري والصرف بالاحساء الفترة من اليوم الاحد وحتى 1421/6/1هـ موعدا لتسجيل المزارعين اسماءهم وكميات التمور التي يرغبون تسليمها لمصنع تعبئة التمور بالاحساء للموسم الجديد 1421/ 1422هـ بالنسبة لمزارعي الاحساء، وذلك بمقر المصنع مع احضار بطاقة الاحوال وشهادة الزكاة وان يكون من صنف الحاتمي والرزيز على ان تحدد الهيئة كمية التمور لكل مزارع.

أما المزارعون من كافة المناطق الاخرى فيراجعون مديريات الزراعة وفروعها التي لديهم خلال المدة التي يحددها الفرع على ان تكون التمور عالية الجودة وخالية من الشوائب من محصول 1421هـ وان يكون مضغوطا وتتراوح نسبة الرطوبة ما بين 8 إلى 18 في المائة ولاتزيد نسبة الاصابة الحشرية عن 7 في المائة.

توقيع عقد سفلتة لمحافظة وادي الدواسر وقراها

○ وادي الدواسر ـ سعيد آل عيد:

تم مؤخرا توقيع عقد مشروع سفلتة بمبلغ اجمالي 3,398,000 ريال لمحافظة وادي الدواسر حيث يشمل المشروع سفلتة طرق المحافظة وتوابعها، وذلك بطول مسطح قدره 2680,000 متر .. أوضح ذلك لـ«الجزيرة» رئيس البلدية المهندس محمد بن مبارك الجلي الذي بين ان هناك العديد من المشاريع التنموية والحيوية والتي ستوقع عقودها قريبا، ويأتي ذلك بتوجيهات معالي وزير الشؤون البلدية والقروية د. محمد بن ابراهيم الجار الله في ظل دعم حكومة خادم الحرمين الشريفين وسمو ولي عهده الامين وسمو النائب الثاني (حفظهم الله جميعا).

=ooo

١٠٥٨ طالبة يستفدن من المراكز الصيفية

○ الرياض ـ سلطان المواش:

أكد مدير عام تعليم البنات بمنطقة الرياض الاستاذ محمد الحميضي انه بلغ عدد الملتحقات بالمراكز الصيفية للبنات التابعة لمدينة الرياض «1058» الف وثمان وخمسين طالبة موزعة على المراكز الأربعة. وأشار المدير العام في هذا الجانب الى ان المراكز الأربعة يقع الأول منها في بمنى المتوسطة «34» والثاني في مبنى المدرسة الثانوية الأولى والموقع الثالث في مبنى المدرسة الثانوية «18» والرابع في المدرسة الابتدائية «51» وأهاب الحميضي في نفس الإطار بالطالبات للمشاركة في هذه المراكز والاستفادة منها لما يقدم فيها من برامج ونشاطات هادفة تقضي على فراغ الطالبات واكسابهن المهارات والمعارف والأنشطة.

ooo

بدء فعاليات المركز الصيفي في نادي مرخ بالزلفي

○ الزلفي ـ حمد العنقري:

بدأ المركز الصيفي بنادي مرخ بالزلفي نشاطاته منذ بداية العطلة الصيفية ويشارك في المركز حوالي 150 طالبا من طلبة المرحلة المتوسطة والثانوية حيث قسم المشاركون الى ثلاث أسر هي اسرة هلال بن امية واسرة كعب بن مالك واسرة مرارة بن الربيع وتكونت هيئة الاشراف على المركز من كل من: حسين غنيم العواد ـ مديراً، عبدالله راشد الغيث ـ نائبا للمدير، احمد عبدالعزيز الطوالة ـ مشرفا اجتماعيا، محمد سعود الجديع ـ مشرفا رياضيا، هلال البهلال ـ مشرفا ثقافيا، عبدالرحمن خالد الحربي ـ فهد بن صالح الحمادي ـ أعضاء اداريين.

فضلا لا داعي للسفر للخارج لعلاج الأسنان
• خصم ٢٥٪ على التقويم وعمليات الجراحة
• علاج الجذور ٢٠٠ إلى ٢٥٠ ريال
• تركيبات البورسلين ٢٥٠ إلى ٤٠٠ ريال
• مع ضمان جودة العمل والتعقيم والمواد
م / الوان النخيل لطب الاسنان تلفون ٢٣٦٦٤٩٩

تهنئة

يتقدم مدير بريد العيينة والجبيلة
سعد بن محمد المهنا المليحي
إلى سعادة كل من الأستاذ/
خالد بن معيوف العتيبي
مدير عام إدارة الخدمات البريدية
وإلى سعادة الأستاذ/
سعد بن عبدالله القحطاني
مدير عام التخطيط والميزانية بالمديرية العامة للبريد
بمناسبة ترقيتهم إلى المرتبة الثالثة عشرة بالمديرية العامة للبريد
بخالص التهاني مقرونة بمشاعر المحبة والأماني بالتوفيق
كما يتوجه بالشكر والعرفان لسعادة الدكتور
خالد بن فارس العتيبي
مدير عام البريد
على الثقة الغالية في سعادتهم التي هم أهل لها إن شاء الله
وفق الله الجميع لخدمة الوطن والمواطنين تحت قيادة
خادم الحرمين الشريفين
وحكومته الرشيدة

هاس HAAS
المكيف الصحي لأعز الناس

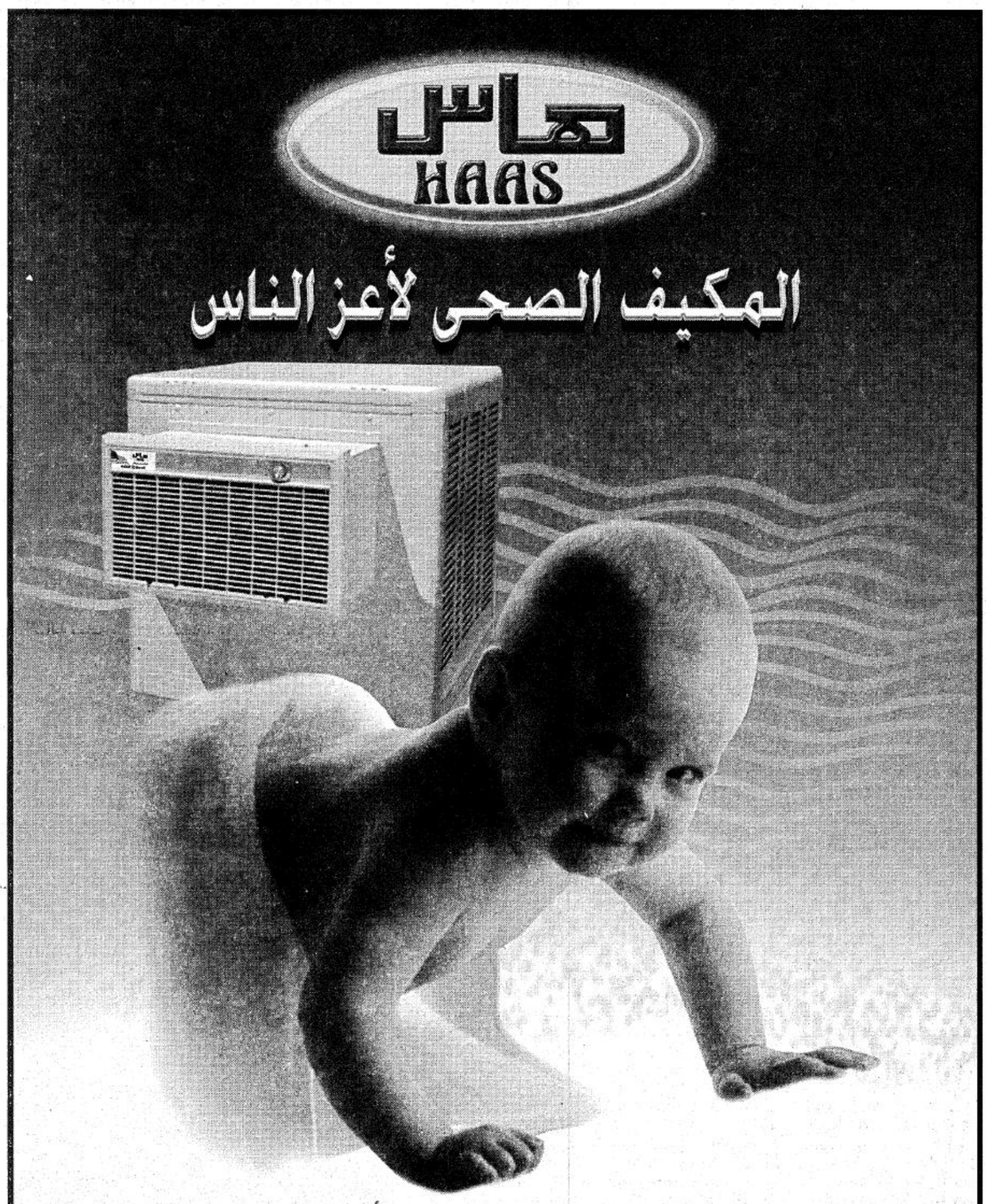

مكيفات هاس الصحراوية تلطف الأجواء الجافة وتضفي عليها مقدار من الرطوبة الضرورية لحماية الجهاز التنفسي والجلدي من اضرار الجفاف التي يعاني منها كثيراً فلذات أكبادنا
أقل الأسعار . أفضل ضمان . جودة عالية
هاس لكل الناس

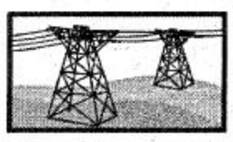
يوفر في الكهرباء
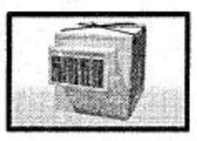
نظام توزيع المياه بستة نقاط

مقاوم للصدأ

مروحة متطورة لدفع هواء أقوى

تقنية أمريكية

ALESSA العيسى
HAMAD A. ALESSA & SONS CO. شركة حمد عبد الله العيسى وأولاده
هاتف مجاني: ٨٠٠-١٢٤-٠٠٢٠
سنة ضمان على الموتور
مدعومة بصيانة العيسى

	الرياض	جدة	مكة	الدمام	الهفوف	خميس مشيط	بريدة
المبيعات	٤٠٣١٢١٢	٦٦٥٨٨٣٥	٥٥٦٣٣١٩	٨٢٩٠٢٠٢	٥٨٧٢٦٤١	٢٣٥٧٢٣٩	٣٢٤٠٢٢٦
	٤٠٣٩٢٩٥	٦٦٣٥٥٣١	٥٥٦٣٠٢٦	٨٢٦٧٦١٨	٥٨٤٤١٥١	٢٣٥٧٢٤٠	٣٢٤٧٨١٦
الصيانة	٤٠٨٠٥٦٥	٦٣١٣٠٤٧	٥٥٦٢٨٩٠	٨٢٧٥١٨١	٥٨٤٧٣٣٥	٢٢٣١٠٨٠	٣٦٩٣٦٣٤
	٤٠٨٠٦٤٨	٦٣١٣٠٤٦				٢٣٥٧٢٤٩	٣٢٣٠٩٨٤

www.alessa.com