الطبعة الثالثة

بسم الله الرحمن الرحيم

AL-JAZEERA

الجزيرة

صحيفة يومية تصدرها مؤسسة الجزيرة للصحافة والطباعة والنشر

٢٨ صفحة * ريالان

Al - Jazeera Daily Newspaper - 31Th Year Monday 10/7/1415H - 12/12/1994G. No. 8110

الاثنين ١٠ رجب ١٤١٥هـ ٢٠ القوس ١٣٧٣هـ.ش ١٢ ديسمبر (كانون الاول) ١٩٩٤م السنة الحادية والثلاثون . العدد ٨١١٠

نيابة عن خادم الحرمين الشريفين

سمو ولي العهد يرأس وفد المملكة الى القمة الاسلامية السابعة

مشروع لبناني امام قمة الدار البيضاء يطالب اسرائيل بدفع تعويضات

الرياض - الدار البيضاء - واس - موفد الجزيرة - الطيب فراد.

نيابة عن خادم الحرمين الشريفين **الملك فهد بن عبد العزيز آل سعود** حفظه الله سيرأس صاحب السمو الملكي الامير **عبد الله بن عبد العزيز** ولي العهد نائب رئيس مجلس الوزراء ورئيس الحرس الوطني وفد المملكة العربية السعودية المشارك في اعمال مؤتمر القمة الاسلامية السابع المقرر عقده في الدار البيضاء يومي ١٣ و١٤ ديسمبر الجاري.

هذا وقد وصل بحفظ الله ورعايته صاحب السمو الملكي الأمير عبدالله بن عبدالعزيز الى الدار البيضاء مساء أمس ليرأس نيابة عن خادم الحرمين الشريفين الملك فهد بن عبدالعزيز آل سعود وفد المملكة العربية السعودية المشارك في أعمال مؤتمر القمة الاسلامي السابع.

وكان في استقبال سمو ولي العهد في مطار محمد الخامس صاحب السمو الملكي الأمير محمد بن الحسن الثاني ولي عهد المملكة المغربية الشقيقة.

وقد جرى لسموه استقبال رسمي فلدى توقف الطائرة المقلة لسموه صعد اليها رئيس المراسم المغربية احمد حسن العمري وسفير خادم الحرمين الشريفين لدى المغرب الاستاذ علي قباني للترحيب بسموه ومرافقته عند النزول.

وعند سلم الطائرة صافح صاحب السمو الملكي الأمير عبدالله بن عبدالعزيز صاحب السمو الملكي الأمير محمد كما صافح سمو ولي العهد وزير العدل المغربي محمد العالمي الادريسي الوزير المرافق ووالي الدار البيضاء الاستاذ حمودة القائد فيما اطلقت المدفعية احدى وعشرين طلقة ترحيبا بسموه الكريم ثم توجها الى منصة الشرف حيث عزف السلامان الوطنيان السعودي والمغربي.

بعد ذلك استعرضا حرس الشرف ثم صافح صاحب السمو الملكي الأمير عبدالله بن عبدالعزيز كبار مستقبليه من أعضاء الحكومة المغربية الشقيقة كما صافح النائب الأول لرئيس مجلس النواب عبدالواحد الراضي وكبار مستقبليه من مدنيين وعسكريين وأعضاء سفارة المملكة لدى المغرب.

البقية «ص٢٠»

القوات المسلحة احبطت هجوما صربيا على جنوب بيهاتش

الجنرال روز: الصرب يدمرون عملية السلام بتعنت غبي

افرج صرب البوسنة عن رهائن الامم المتحدة وسمحوا بمرور قوافل الاغاثة الى العاصمة سراييفو الا انهم عطلوا وصول امدادات الوقود لقوات حفظ السلام التابعة للمنظمة الدولية واجبروا قائدها على الغاء محاولة لزيارة جيب بيهاتش المسلم المحاصر.

فقد اوقف السير **مايكل روز** قائد قوات الحماية التابعة للامم المتحدة في البوسنة في اول نقطة تفتيش عند مدخل اقليم كراييا الصربي المنشق في جمهورية كرواتيا الذي يهيمن على الطرق المباشرة المؤدية الى جيب بيهاتش في اقصى الطرف الشمالي الغربي في البوسنة.

وقال **روز** طبقا لـ «رويتر» ان القائد الصربي في كراييا ابلغه بان عليه ان يحصل على تصريح لزيارة بيهاتش من الجنرال **اراتكو ملاديتش** قائد قوات صرب البوسنة التي تقصف جيب بيهاتش بالتعاون مع صرب كراييا في كرواتيا.

وقال روز بعد ان فشلت محاولته دخول بيهاتش للصحفيين لدى عودته الى مقر قيادة الامم المتحدة في

«البقية ص ١٢»

على كأس سمو ولي العهد

الأمير بدر يرعى حفل سباق الخيل الكبير

رعى صاحب السمو الملكي الامير بدر بن عبد العزيز نائب رئيس الحرس الوطني نائب رئيس نادي الفروسية بعد عصر امس حفل سباق الخيل الكبير على كأس سمو ولي العهد بمضمار سباق الخيل بالملز.

وكان في استقبال سمو الأمير بدر ابن عبدالعزيز عند وصوله مقر نادي الفروسية صاحب السمو الملكي

البقية «ص٢٠»

لا انفراج في محادثات عرفات – رابين

شروط اسرائيلية جديدة لاجراء الانتخابات الفلسطينية

القدس المحتلة - سمير سعد الدين - محمد المجالي - الوكالات.

لم يحقق قادة منظمة التحرير الفلسطينية واسرائيل اي تقدم في المحادثات التي جرت في ساعة مبكرة من صباح امس الاحد بشأن اتفاق السلام المتعثر بينهم والذي من اجله تسلموا جائزة نوبل للسلام لعام ١٩٩٤ قبل بضع ساعات مضت.

وبعد انتهاء مراسم الاحتفال الرسمي بتسلم الجائزة عقد **عرفات ورابين وبيريز** محادثات حول المرحلة التالية المثيرة للجدل بشأن الاتفاق التاريخي الموقع بينهم والذي منح الفلسطينيين حكما ذاتيا.

ولم يعقد القادة الثلاثة مؤتمرا صحفيا بعد المحادثات بيد ان مساعديهم قالوا ان المحادثات ستستمر بشأن اعادة نشر القوات الاسرائيلية خارج المناطق الآهلة بالسكان في الضفة الغربية المحتلة قبل اجراء الانتخابات الفلسطينية المنتظرة.

وجاء في بيان فلسطيني اسرائيلي مشترك «قرر الجانبان بهذه المناسبة تأكيد الالتزام الثابت بمواصلة التنفيذ الكامل لاتفاق السلام في مرحلته المقبلة سعيا لتعميق هذه العملية على الوجه الاكمل».

وقال **يوري سافير** المدير العام بوزارة الخارجية الاسرائيلية **ونبيل شعث** كبير المفاوضين الفلسطينيين للصحفيين ان الوفدين الفلسطيني والاسرائيلي سيجتمعان في القاهرة يوم الاربعاء القادم لاجراء مزيد من المحادثات.

وقال **شعث** ان **بيريز وعرفات** سيجتمعان في غضون اسبوع على ان يتبع ذلك اجتماع لاحق بين **عرفات ورابين**.

وقال شعث: نحتاج الى مزيد من الوقت لاجراء دراسة مستفيضة لخطة مفصلة اكثر بشأن اعادة الانتشار. ولهذا سنجتمع كلما امكننا ذلك الاسبوع القادم.

وتشعر اسرائيل بالقلق ازاء مسألة اعادة نشر قواتها والى ان تضمن منظمة التحرير الامن في مناطق توجد بها مستوطنات اسرائيلية.

وقال مسؤولون فلسطينيون ان اتفاق السلام سينهار اذا حاولت اسرائيل تغيير شروط الاتفاق من جانب واحد.

وكان من المقرر اجراء الانتخابات

البقية «ص٢٠»

رعى حفل جائزة الملك .. وافتتح مجمع سابك للبحث

الأمير سلمان: الدولة ورجال الاعمال فئة واحدة لخير الوطن

الرياض - عبد العزيز الدبيخي.

اشاد صاحب السمو الملكي الأمير **سلمان بن عبد العزيز** امير منطقة الرياض بالمستوى المتطور الذي وصلت اليه الصناعة في المملكة مؤكدا على ان الدولة ورجال الاعمال واصحاب المصانع كلهم فئة واحدة ويد واحدة في سبيل الخير والتقدم والرخاء لهذه البلاد.

وقال سمو الامير سلمان في كلمة ارتجلها لدى رعايته حفظه الله لحفل تسليم جائزة الملك للمصنع المثالي وجائزة وزارة الصناعة والكهرباء للصادرات الصناعية ان بلادنا والحمدلله تتمتع بنعم كبيرة وكثيرة واولها العمل بكتاب الله وسنة رسوله وهي اهم قاعدة تقوم عليها هذه

البقية «ص٢٠»

«التفاصيل في الصفحة الاقتصادية»

على لسان سفيرتها لدى واشنطن

باكستان تدعو أمريكا لحل قضية كشمير بفاعلية اكبر

حثت الدكتورة **مليحة لودي** سفيرة باكستان لدى الولايات المتحدة الامريكية حكومة الرئيس **بيل كلنتون** على القيام بدور اكثر فاعلية في المساعي الرامية لحل قضية كشمير انطلاقا من موقعها الفريد في العالم.

وقالت الدكتورة لودي في كلمة القتها في جامعة ريشموند الامريكية ونقلتها امس وكالة الانباء الهندية «**يونايتدنيوز**» طبقا لـ «ق. ن. أ» ان سباق التسلح بين الهند وباكستان سيتخذ ابعادا خطيرة مع تنامي خطر انتشار الصواريخ النووية.

واضافت ان بامكان باكستان ان تتحول في المستقبل الى قوة للاعتدال والاستقرار وان تتعاون مع الدول المستقلة حديثا في وسط اسيا من اجل تعزيز الروابط التاريخية والثقافية والاقتصادية لخلق سوق اوسع. الا ان علاقاتها المضطربة مع الهند تعتبر من الاسباب الرئيسية للسياسة الامنية التي تتبعها حكومتها ويزيد من تعقيد تلك العلاقات الانتفاضة التي تشهدها كشمير منذ خمس سنوات.

وقالت ان كشمير تعتبر من اكثر المناطق كثافة بجنود الاحتلال في العالم حيث ينتشر هناك جندي لكل ثلاثة من الرجال الكشميريين القادرين جسديا وطالما استمرت الحالة على ما هي هناك فان كشمير ستظل الشرارة التي تزكي النزاع الحدودي بين الهند وباكستان.

واشارت الوكالة الى ان الدكتورة لودي هي السفيرة الوحيدة التي ظهر اسمها في اوائل الشهر الحالي في قائمة مجلة تايم الامريكية للشخصيات الشابة المائة التي تبشر بمستقبل واعد في قيادة العالم.

واضافت الدكتورة لودي التي راست تحرير صحيفة المسلم ومن ثم صحيفة الاخبار وهما صحيفتان يوميتان تصدران باللغة الانجليزية بعد ان قامت بتدريس العلوم السياسية في كلية الاقتصاد البريطانية ان بلادها تمر بمرحلة اعادة بناء علاقاتها مع الولايات المتحدة وهي تسعى من اجل ذلك لفتح آفاق جديدة من التعاون.

وحملت التعديل الذي ادخل على القانون الامريكي بشأن المساعدات العسكرية الامريكية لدول العالم مسؤولية الازمة التي طرأت على العلاقات الباكستانية الامريكية.

البقية «ص٢٠»

دوداييف يحمل يلتسين المسئولية ويعلن المقاومة .. والرابطة تستنكر

روسيا اجتاحت الشيشان وغروزني أسرت ٤٠ جندياً

موسكو - جروزني - الوكالات:

اجتاحت القوات الروسية جمهورية الشيشان الاسلامية في غزو عسكري بهدف اجهاض استقلال هذه الجمهورية، الذي اعلن عام ١٩٩١م.

وافادت وكالة انباء ايتار تاس الروسية كما اكدت مصادر اخرى مستقلة ان الغزو الروسي يتم في ثلاثة محاور من جهات جمهوريات اوسيتيا الشمالية وانجيوشيا وداغستان.

وافاد مراسل وكالة فرانس برس ان اكثر من ٢٠٠ دبابة روسية شوهدت تتقدم بسرعة باتجاه العاصمة الشيشانية غروزني من شمال غرب البلاد عند الساعة ١٢,٠٠ بالتوقيت المحلي (٩,٠٠ ت غ) امس الاحد.

وصرح اسلام محمدوف

«البقية ص ١٢»

□ جنود شيشانيون متأهبون في خندق لحماية جروزني □«أ.ف.ب»

القوات الهندية تصيب ٥٠ اشخاص بجراح في كشمير

ذكرت مصادر عسكرية باكستانية امس الاحد ان خمسة اشخاص على الاقل اصيبوا حيث تعد اصابة اثنين منهم خطيرة نتيجة اطلاق القوات الهندية النار عبر خط وقف اطلاق النار في كشمير المحتلة.

وقدمت باكستان احتجاجا لفريق المراقبين العسكريين التابع للامم المتحدة والمتمركز في باكستان والهند بشأن هذه الحوادث التي وقعت في قطاعات روالاكوت ومظفر اباد وكوتلي وبهيمبر.

مقال افتتاحي بصحيفة الثورة اليمنية حول العلاقات السعودية اليمنية ،ص٣،

تقرير

ذكرى «هيروشيما ونجازاكي» تبعث مخاوف نووية في كازاخستان

الما اتا - رويتر: تسعى قازاخستان التي شهدت مئات من الانفجارات النووية في العهد السوفيتي الى مساندة دولية لاقناع بكين بوقف اختبارات القنابل النووية بالقرب من اراضيها.

ويقول نشطون ومسؤولون في الجمهورية السوفيتية السابقة ان الانفجارات في موقع الاختبارات النووية في لوب نور في شمال غرب الصين تنقل اشعاعات خطيرة عبر الحدود وانهم يرغبون في توقفها.

وقال **فيكتور سلافجورودسكي** رئيس قسم الاشعاع في وزارة الموارد البيئية والبيولوجية في حديث «ان تجرى اختبارات بدون موافقة جيرانك فهذا غير انساني».

وقال ان حكومة قازاخستان تعتقد ان من الضروري وقف الاختبارات في اقرب وقت.

وحتى في العهد السوفيتي السابق كانت قازاخستان مسرحا لاحتجاجات على التفجيرات النووية السوفيتية في سيميبالاتينسك في شمال شرق قازاخستان.

وعبأت جماعة نيفادا سيميبالاتينسك التي اشتق اسمها من موقعي الاختبارات الامريكي والسوفيتي واسسها الشاعر والسياسي اولجاس سليمانوف عام ١٩٨٩ عشرات الآلاف من الناس في ذلك العام للدعوة الى حظر الاختبارات.

وفي ابريل نيسان الماضي نظمت الجماعة احتجاجا بشأن اختبارات لوب نور عندما زار رئيس الوزراء الصيني اي بينج قازاخستان.

وقالت حكومة قازاخستان الشهر الماضي انها سلمت حوالي ٦٠٠ كيلوجرام من اليورانيوم الذين يمكن استخدامه في صناعة الاسلحة للولايات المتحدة لحفظها.

ويراقب علماء في قازاخستان الاختبارات في لوب نور في منطقة شينجيان الصينية على

البقية «ص٢٠»

الشرطة تقتل متطرفا في صعيد مصر

قالت مصادر امنية ان الشرطة قتلت رجلا يشتبه انه من المتطرفين خلال اغارتها على منزل في مدينة اسيوط بصعيد مصر.

وقال مسؤول امن طبقا لـ «رويتر» ان الشرطة توجهت الى المنزل الواقع في مدينة اسيوط على بعد ٣٣٠ كيلومترا جنوبي القاهرة الليلة قبل الماضية لالقاء القبض على محمد شريف الوزان ٢١ عاما المطلوب القاء القبض عليه لصلته بهجمات شنها المتطرفون على رجال الشرطة في الصعيد.

٦٠ ألف زائر لمعرض البيت المثالي بمكة

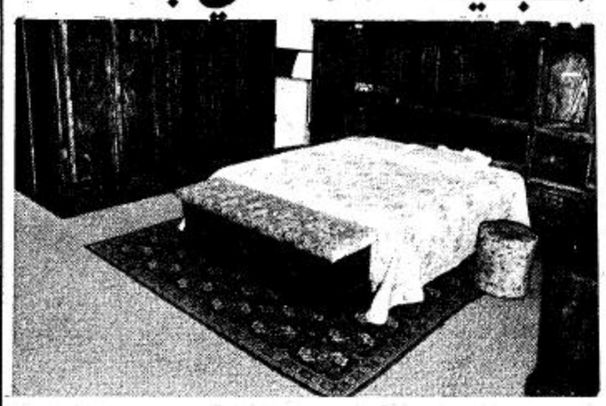

مكة المكرمة: مكتب الجزيرة:

يشهد معرض البيت المثالي الذي تنظمه الغرفة التجارية الصناعية بمكة المكرمة اقبالا متزايدا حيث بلغ عدد زوار المعرض حتى مساء امس الاول الجمعة اكثر من «٦٠» الف زائر.

اوضح ذلك امين عام الغرفة التجارية الصناعية بمكة المكرمة الاستاذ نبيل محمد سعيد قطب مؤكدا بأن هذا الاقبال الكبير الذي يشهده معرض البيت المثالي والذي يقام لاول مرة بمكة المكرمة، جاء تأكيدا للدراسات والتصورات الموضوعة له، كما ان مشاركة كبرى المصانع والشركات والمؤسسات المتخصصة في هذا المعرض، اعطت انطباعا ايجابيا وساهمت في زيادة عدد الزوار بشكل واضح، حيث قامت شركة الراجحي المصرفية للاستثمار والمشاركة في المعرض بتقديم تسهيلات كبيرة اثناء الشراء بالتقسيط، مما شجع الزوار على اقتناء الحاجيات بكل سهولة ويسر الى جانب الخصومات المقدمة من المشاركين بمناسبة المعرض والعروض الجيدة من الشركات المشاركة.

كما اشار الاستاذ عبدالمنعم عبدالرحمن بخاري مدير ادارة العلاقات العامة والمعارض الى ان العديد من الشركات ساهمت بتقديم عدد من الهدايا والجوائز القيمة لزوار المعرض وسوف يتم السحب على السيارة وغرفة النوم وطقم الذهب آخر ايام المعرض، اضافة الى العديد من الهدايا العينية التي توزع يوميا على الزوار عن طريق السحب، حيث انه يتم توزيع اكثر من «٥٠» جائزة يوميا.

الجدير بالذكر ان عددا من الادارات والهيئات الحكومية ساهمت في انجاح فعاليات المعرض وتأتي في مقدمتها امانة العاصمة المقدسة وبلدية العمر وقسم الانارة وشرطة العاصمة المقدسة وادارة المرور وهيئة الامر بالمعروف والنهي عن المنكر.

ومن المتوقع ان يصل عدد الزوار «٢٥٠» الف زائر حتى نهاية ايام المعرض وسيستمر المعرض لمدة عشرة ايام وسيكون يوم الجمعة القادم هو آخر ايام المعرض.

اللجنة التنفيذية لتهامة تناقش الأداء بالمنطقة الوسطى

عقدت اللجنة التنفيذية لتهامة اجتماعها يوم الاحد ١١/١٢/٩٤م بالرياض برئاسة الاستاذ محمد سعيد طيب وبحضور اعضاء اللجنة الشيخ عبدالعزيز محمد العبدالقادر والاستاذ عبدالله ابوالسمح والدكتور عبدالعزيز حمد الفهد والاستاذ عبدالمنعم راشد الراشد ومدير عام تهامة وعدد من المختصين بالشئون الادارية والمالية.

واستعرضت اللجنة النتائج المالية المحققة في الفترة الماضية وستقف على اوضاع فروع تهامة بالرياض للاعلان والتوزيع وتفقد مكتبات تهامة الرئيسية، كما قام اعضاء اللجنة بزيارة مبنى المقر الاقليمي الجديد لتهامة بالمنطقة الوسطى الذي تم شراؤه مؤخرا ودراسة المخطط الموضوع لتحقيق الاستفادة القصوى من المبنى الجديد.

وكان الاستاذ محمد سعيد طيب قد ترأس اجتماع مجلس ادارة تهامة للتوزيع الذي عقد مؤخرا بجدة بحضور الاستاذ محمد عبدالله العنقري والمهندس زكي محمد علي فارسي والدكتور وليد عرب هاشم ومدير عام تهامة للتوزيع ومدير عام تهامة للاعلان.

استعرض المجلس اوضاع الشركة المالية للفترة الماضية ومستوى الاداء وسيعقد اجتماعين اخرين بعد اسبوعين لدراسة مشاريع الشركة المستقبلية للعام القادم واوضاع مكتبات تهامة لتحقيق مزيد من التطور والانتشار في بقية مناطق المملكة.

افتتحها وزير التجارة .. بجامعة الملك سعود

صدور توصيات الندوة السادسة لسبل تطوير المحاسبة في المملكة

التوصيات تؤكد سلامة النهج الذي تسير عليه المملكة لتطوير المهنة

الرياض: محمد عبدالله عبيد

أصدرت الندوة السادسة لسبل تطوير المحاسبة بالمملكة توصياتها حول «دور المحاسبة في التنمية» التي نظمها قسم المحاسبة بجامعة الملك سعود بحضور معالي وزير التجارة الدكتور سليمان السليم يومي الثلاثاء والأربعاء ٤-٥/٧/١٤١٥هـ حيث تم مناقشة ما يقرب من ٢٠ بحثا خلال أربع جلسات نقاش شارك في فعالياتها جميع المهتمين بالمهنة من الأكاديميين والجهات الحكومية ذات العلاقة والممارسين.

صرح بذلك رئيس قسم المحاسبة ورئيس اللجنة المنظمة للندوة الدكتور عبدالله بن علي المنيف الذي أضاف بأن التوصيات تضمنت الآتي:

نوه المشاركون بالندوة ويرون أنها تساهم مساهمة فعالة في إلقاء الضوء على مشاكل مهنة المحاسبة والارتقاء بها. ومن ثم يرى المشاركون دعم هذه الندوات والعمل على عقدها بصفة دورية.

- التأكيد على سلامة النهج الذي سارت عليه المملكة في تطوير مهنة المحاسبة والمراجعة وشكر الحاضرون جمعية المحاسبة السعودية على ما ساهمت به من جهود في تطوير مهنة المحاسبة والمراجعة وكذلك الهيئة السعودية للمحاسبين القانونيين وعلى رأسها معالي الدكتور سليمان السليم رئيس مجلس إدارتها على ما يبذل من جهود مخلصة ومتواصلة بحيث أصبحت المملكة رائدة في هذا المجال.
- العمل على زيادة الوعي بأهمية قياس مساهمة الوحدات الاقتصادية في التنمية.
- العمل على تطوير نظم المعلومات المالية والادارية في الوحدات الاقتصادية الهادفة وغير الهادفة للربح بحيث يمكن تقييم أدائها وقياس مساهمتها في التنمية.
- العمل على الاستفادة من التطورات التقنية في تطوير أساليب قياس وتقييم الأداء للوحدات الاقتصادية مما يساعد في إبراز دور المحاسبة في التنمية.
- تطوير منهجيات أقسام المحاسبة بالجامعات.
- ضرورة إنشاء قاعدة بيانات تشتمل على التقارير المالية المنشورة للشركات المساهمة السعودية لمساعدة ذوي الاهتمام في الحصول على المعلومات المالية بيسر وسهولة.
- التنبيه الى أهمية وجود واستقلال إدارات المراجعة الداخلية في الشركات المساهمة السعودية لزيادة فعالية الادارات في أداء أعمالها.
- التنبيه الى أهمية إلمام أعضاء لجان المراجعة بمبادىء ومعايير المحاسبة والمراجعة.
- العمل على دعم قنوات الاتصال والتنسيق بين الأكاديميين والمهنيين والاجهزة الرسمية ومنشآت الأعمال بهدف التعاون في المجالات المحاسبية.
- التأكيد على أهمية السماح لأعضاء هيئة التدريس بممارسة المهنة بما لا يتعارض مع أعمالهم الأكاديمية لما في ذلك من تطوير للعملية التعليمية والمهنية.
- الاشادة بمحاولات ديوان المراقبة العامة بالبدء بتقديم الأداء في القطاعات الحكومية وبحث الحضور على التوسع في هذا المجال بتهيئة الكوادر السعودية المناسبة والاستفادة من الخبرات الموجودة في القطاعات الحكومية المختلفة.
- يشكر الحضور اللجنة المنظمة على طرح موضوع مسؤولية المراجع في ضوء القواعد الفقهية في هذه الندوة تنفيذا لاحدى توصيات الندوات السابقة والحث على أهمية استمرار مثل هذه البحوث.
- رغبة من الحاضرين في التركيز على موضوع التعليم والتأهيل المحاسبي في المملكة العربية السعودية فإن الرأي يتجه الى أن يكون هذا هو موضوع الندوة القادمة لسبل تطوير المحاسبة.

وفي ختام هذه الندوة يتوجه الحاضرون بخالص الشكر لخادم الحرمين الشريفين وولي عهده الأمين وحكومته الرشيدة على دعمهم وتشجيعهم لندوات سبل تطوير المحاسبة في المملكة العربية السعودية وفي الوقت نفسه يتقدمون بالشكر لمعالي وزير التجارة لتفضله برعاية الندوة وافتتاح فعالياتها، كما توجه الحضور بالشكر لمعالي وزير التعليم العالي الدكتور خالد العنقري ومدير الجامعة الدكتور احمد بن محمد الضبيب على دعمهم لأعمال هذه الندوة كما توجه المشاركون في هذه الندوة جميعهم بالشكر والتقدير للجنة المنظمة لهذه الندوة على ما قامت به من جهود أدت الى نجاحها.

د. عبدالله بن علي المنيف
رئيس قسم المحاسبة ورئيس اللجنة المنظمة للندوة

الولايات المتحدة تحتل المرتبة الاولى في قائمة الدول المصدرة للمملكة

اكثر من ٤٦ مليار ريال قيمة واردات المملكة خلال النصف الاول من هذا العام

كتب: محمد الحميدي:

بلغت واردات المملكة خلال النصف الاول من هذا العام ٩٤ حوالي ٤٦,٠٠١ مليار ريال شملت المواد الغذائية والاقمشة والملابس والادوية والمنتجات الكيماوية والخشب والمصنوعات الخشبية والحلي والمجوهرات والمعادن العادية ومصنوعاتها اضافة الى الآلات والأجهزة والمعدات الكهربائية والسيارات واجزائها ومعدات المواصلات الاخرى وغيرها من البضائع والمنتجات.

وتناولت نشرة احصائية اصدرتها مصلحة الاحصاءات العامة عن واردات المملكة خلال تلك الفترة بالتفصيل واردات المملكة من السلع الاستهلاكية والوسيطة والراسمالية منظمة في جداول وفقا للتصانيف الدولية المعتمدة.

واحتلت الولايات المتحدة قائمة الدول المصدرة للمملكة بمبلغ وصل الى ٩,٧٤٥ مليار ريال فيما احتلت اليابان المرتبة الثانية بواردات بلغت قيمتها ٦,٠٩٦ مليار ريال جاءت بريطانيا في المرتبة الثالثة في قائمة الدول المصدرة للمملكة بمبلغ ٣,٤٠٨ مليار ريال وذلك في الربع الاول من هذا العام فيما جاءت المانيا في المرتبة الثالثة في الربع الثاني من هذا العام.

وذكرت النشرة اهم عشر دول من حيث كمية صادراتها الى المملكة والمبالغ التي تمثلها هذه البضاع التي استوردتها المملكة خلال تلك الفترة وهذه الدول هي سويسرا وفرنسا وايطاليا وكوريا الجنوبية والهند وتركيا.

وتتضمن النشرة جداول متعددة توضح واردات المملكة التي تعكس حركة الاستيراد من السلع المنظورة من دول العالم المختلفة ومصدر البيانات التي اعتمدتها مصلحة الاحصاءات في اعداد هذه النشرة. بيانات الاستيراد الجمركية حيث يجري تسجيل جميع السلع التي ترد بياناتها وقسمت المصلحة نشراتها في هذا الموضوع الى جزاين الجزء الأول شمل الربع الاول من هذا العام والجزء الاخر شمل الربع الثاني.

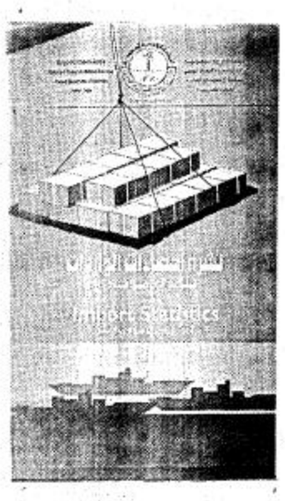

سمو ولي العهد

وبعد استراحة قصيرة في صالة التشريفات غادر سموه الكريم الى المقر المعد لنزوله.

هذا وقد بعث صاحب السمو الملكي الأمير عبدالله بن عبدالعزيز ولي العهد ونائب رئيس مجلس الوزراء ورئيس الحرس الوطني برقية الى أخيه فخامة الرئيس محمد حسني مبارك رئيس جمهورية مصر العربية لدى عبور الطائرة المقلة لسموه اجواء جمهورية مصر العربية وفيما يلي نص البرقية:

صاحب الفخامة الاخ الكريم الرئيس محمد حسني مبارك رئيس جمهورية مصر العربية الموقر - القاهرة

يسرني وأنا اعبر أراضي الكنانة ان أبعث لفخامة الاخ بأطيب تمنياتي لفخامتكم بموفور الصحة والعافية ولشعب جمهورية مصر العربية الشقيق بمزيد من الرغد والازدهار.

وتفضلوا يا فخامة الرئيس بقبول احتراماتي الصادقة.

اخوكم
عبدالله بن عبدالعزيز
ولي عهد المملكة العربية السعودية
ونائب رئيس مجلس الوزراء
ورئيس الحرس الوطني

وكان صاحب السمو الملكي الأمير عبدالله بن عبدالعزيز قد غادر بحفظ الله ورعايته مطار الرياض ظهر أمس متوجها الى المملكة المغربية الشقيقة.

وكان في وداع سمو ولي العهد طبقا لـ «واس» سمو الامير **محمد بن عبدالله بن جلوي** وصاحب السمو الملكي الامير **فهد بن محمد بن عبد العزيز** وصاحب السمو الملكي الامير **بدر بن عبد العزيز** نائب رئيس الحرس الوطني وصاحب السمو الملكي الامير **سلمان بن عبد العزيز** امير منطقة الرياض وصاحب السمو الملكي الامير **عبد الاله بن عبد العزيز** وصاحب السمو الملكي الامير **تركي الفيصل** وصاحب السمو الملكي اللواء ركن **متعب بن عبدالله بن عبد العزيز** نائب رئيس الجهاز العسكري بالحرس الوطني وقائد كلية الملك خالد العسكرية وسمو الامير **فيصل بن عبد الله بن محمد** آل سعود وكيل الحرس الوطني بمنطقة مكة المكرمة وصاحب السمو الملكي الامير **طلال بن بدر بن عبد العزيز** وصاحب السمو الملكي الامير **عبد العزيز بن عبد الله بن عبد العزيز** المستشار في ديوان سمو ولي العهد وصاحب السمو الملكي الامير **منصور بن عبدالله بن عبد العزيز** واصحاب السمو الملكي الامراء واصحاب المعالي الوزراء وكبار المسئولين من مدنيين وعسكريين وجمع من المواطنين.

حفظ الله سمو ولي العهد في سفره واقامته.

ويضم وفد المملكة للقمة الاسلامية السابعة صاحب السمو الملكي الامير **سعود الفيصل وزير الخارجية** ومعالي وزير المعارف الدكتور **عبد العزيز الخويطر** ومعالي نائب رئيس الحرس الوطني المساعد الشيخ **عبد العزيز التويجري** ومعالي وزير الشئون الاسلامية والاوقاف والدعوة والارشاد الدكتور **عبد الله التركي** ومعالي رئيس المراسم الملكية الاستاذ **محمد بن عبد الرحمن آل الشيخ** ومعالي رئيس ديوان سمو ولي العهد الاستاذ **ناصر الراجحي** ومعالي رئيس الشئون الخاصة لسمو ولي العهد الاستاذ **حمد الحمودي** وسفير خادم الحرمين الشريفين في المملكة المغربية الاستاذ **علي قباني**.

وسيناقش قادة العالم الاسلامي في قمة الدار البيضاء لمنظمة المؤتمر الاسلامي مجموعة من القضايا الحيوية التي يهتم لها العالم الاسلامي كله. ومن ابرز القضايا المعروضة على جدول الاعمال مأساة البوسنة والهرسك، قضية القدس، افغانستان، الصومال، وكشمير ومشكلة مسلمي الفلبين.. فيما استأنف المجلس الوزاري لمنظمة المؤتمر الاسلامي اجتماعاته امس وعقدت جلسة مخصصة لبحث مسألة البوسنة والتوصيات التي سترفع الى القمة بشأنها.

وقد وصف الدكتور **حامد الغابد** الامين العام لمنظمة المؤتمر الاسلامي قمة الدار البيضاء بأنها منعطف مهم وبداية مرحلة جديدة للعالم الاسلامي في ظل المتغيرات والمستجدات الدولية. وقال ان هذه القمة ستضع العالم الاسلامي في المسار الصحيح بين اعضاء الاسرة الدولية.

من جانب اخر اعلن وزير الصحة اللبناني وزير الخارجية بالوكالة **مروان حمادة** امس الاحد ان مشروع القرار حول لبنان الذي سيرفع الى قمة منظمة المؤتمر الاسلامي لاقراره سيدعو مجلس الامن الى اصدار قرار «يطالب اسرائيل بدفع تعويضات حرب عن الدمار الذي تسببت به في لبنان».

واضاف الوزير حمادة الذي يترأس الوفد اللبناني خلال اجتماعات المجلس الوزاري للمنظمة في حديث الى وكالة فرانس برس ان القرار سيطالب ايضا بتحديد آلية لدفع هذه التعويضات.

واوضح الوزير حمادة ان مشروع القرار «حول احتلال اسرائيل لاراض لبنانية» الذي عرض على المشاركين عدل لتصبح لهجته اكثر تشددا ويشدد على مسألة المعتقلين اللبنانيين في السجون الاسرائيلية في جنوب لبنان او في اسرائيل.

واضاف ان الوفد اللبناني سيرفق مشروع القرار بوثيقة حول المعتقلين «تشرح مأساتهم بشهادة منظمة العفو الدولية واللجنة الدولية للصليب الاحمر كما تتضمن لائحة باسماء المعتقلين والذين قضوا خلال اعتقالهم.

ويكرر مشروع القرار الجديد ادانته للاحتلال الاسرائيلي في جنوب لبنان ويطالب مجددا بانسحاب القوات الاسرائيلية الفوري وغير المشروط الى ما وراء الحدود اللبنانية المعترف بها دوليا.

واوضح مصدر في الوفد اللبناني ان رئيس الحكومة رفيق الحريري سيمثل لبنان في القمة على رأس وفد وزاري يصل اليوم الاثنين.

ويحمل مشروع القرار الذي اطلعت عليه وكالة فرانس برس عنوان «اثار العدوان العراقي على الكويت وعدم التزام العراق بتنفيذ قرارات مجلس الامن» ويعتبر ان الحكومة العراقية لم تلتزم بشكل كامل بقرارات الامم المتحدة الامر الذي يستلزم استمرار فرض العقوبات التي نصت عليها قرارات مجلس الامن.

ورد وزير الخارجية الكويتي صباح الاحمد الصباح على الوزير العراقي داعيا النظام العراقي الى الالتزام بالفعل بجميع القرارات المتعلقة بالكويت لانها كل لا يتجزأ.

وتم خلال الجلسة تشكيل اربع لجان للشئون السياسية والشئون الاقتصادية والاجتماعية والشئون الثقافية والاعلامية والشئون الادارية والمالية. وتقرر عرض طلب العراق تعديل مشروع القرار الخاص بهذا البلد على اللجنة السياسية.

وكان المجلس الوزاري لمنظمة المؤتمر الاسلامي قد قرر خلال جلسته المغلقة مساء السبت تخصيص جلسة اخرى لبحث موضوع البوسنة. وقال مصدر دبلوماسي عربي شارك في الاجتماع طلب عدم الكشف عن اسمه لوكالة فرانس برس ان الوزراء المجتمعين قرروا بناء على اقتراح لوزير الخارجية المصري عمرو موسى عقد جلسة تخصص لبحث موضوع البوسنة واعادة النظر بمشروع القرار حول هذه النقطة من جدول الاعمال ليصبح اكثر قوة.

وجاء الاقتراح المصري بعد كلمة مؤثرة القاها وزير الخارجية البوسني شرح فيها اوضاع البوسنة وطالب بمزيد من الضغط الاسلامي الفعلي على المجتمع الدولي لوقف العدوان الصربي.

واضاف المصدر نفسه ان وزير الخارجية الايراني علي اكبر ولايتي القى كلمة مطولة خلال الجلسة ركز فيها بشكل خاص على الصراع العربي الاسرائيلي داعيا الى رفض الاتفاقات التي عقدت في اشارة الى اتفاق المبادىء بين اسرائيل ومنظمة التحرير الفلسطينية الموقع في ١٣ ايلول سبتمبر ١٩٩٣ ومعاهدة السلام بين الاردن واسرائيل الموقعة في ٢٦ تشرين الاول اكتوبر الماضي.

وتابع المصدر نفسه ان وزير خارجية النظام العراقي محمد سعيد الصحاف دعا المؤتمر الى تجاوز الظروف السابقة مشيرا الى ان المستجدات في الموقف العراقي خاصة بعد الاعتراف بالكويت تتطلب تجاوز مشروع القرار المقترح.

شروط اسرائيلية

الفلسطينية وفقا لاتفاق السلام في يوليو تموز الماضي ورغم ذلك لم تظهر بوادر قرب اجرائها في الافق بعد.

وقال بيريز خلال حديث مع تلفزيون النرويج قبل المحادثات «كل ما نفعله هو شيء جديد تماما.. فنحن نسير على طريق ممهد. بل نحن نمهد الطريق.

ونود ان نضمن اننا حين نسمح بالانتخابات لا يخسر اناس ارواحهم. نحن نقول لمنظمة التحرير الفلسطينية ايها السادة دعونا نجلس معا لنعرف كيف نجري الانتخابات من جانب وفي نفس الوقت نوفر الامن.

في غضون ذلك كشفت مصادر فلسطينية مطلعة النقاب عن ان اسرائيل حاولت خلال جولة المفاوضات الفلسطينية الإسرائيلية الاخيرة في القاهرة ربط موافقتها على اجراء الانتخابات التشريعية في الضفة الغربية وقطاع غزة بموافقة الجانب الفلسطيني على ثلاثة شروط اساسية.

واوضحت هذه المصادر طبقا لـ «ق.ن.أ» ان اول هذه الشروط يتمثل في وضع حد لنشاط السلطة الفلسطينية في القدس الشرقية وفي (بيت الشرق) بصفة خاصة وعدم اقامة مؤسسات فلسطينية جديدة في القدس.

واضافت ان الشرط الثاني يتمثل في فرض قيود صارمة على التعيينات الجديدة في صفوف قوات الشرطة الفلسطينية بحيث يتم عرض اي شخص يراد ضمه الى هذه القوات على السلطات الاسرائيلية ويكون لها حق الاعتراض والموافقة في اطار المصالح الامنية لاسرائيل وان تتجنب السلطات الفلسطينية انتداب اي من العناصر المطلوبة من قبل الاجهزة الامنية والقضاء الاسرائيلي.

ويتمثل الشرط الثالث في اتباع اسلوب التدرج في تسليم الدوائر المدنية للسلطة الفلسطينية بحيث تكون على مراحل طويلة وان يكون المرور من مرحلة الى اخرى مرتبطا باداء حسن النوايا الفلسطينية تجاه اسرائيل.

وقالت المصادر ان اسرائيل بتقديمها هذه الشروط تسعى الى كسب الوقت وتعطيل الاتفاق على موعد تنظيم الانتخابات التشريعية اطول فترة ممكنة.

في هذه الاثناء توقعت مصادر فلسطينية مسئولة ان تقوم الحكومة الاسرائيلية قريبا بالافراج عن الشيخ احمد ياسين زعيم حركة المقاومة الاسلامية الفلسطينية (حماس).

واوضحت هذه المصادر طبقا لـ «ق.ن.أ» ان الحكومة الاسرائيلية تعتقد ان الافراج عن الشيخ ياسين سيساعد في تهدئة الاوضاع بين حركة حماس والاسرائيليين.

من جهة اخرى نفى فاروق الشرع وزير الخارجية السوري الاتهامات الموجهة الى بلاده والمتعلقة بالارهاب.. مشيرا الى ان اسرائيل تقف وراء هذه الاتهامات بهدف الضغط على سوريا لاجبارها على تقديم التنازلات والاساءة للعلاقات الامريكية السورية.

واكد الشرع عدم وجود خبراء عسكريين من سوريا واسرائيل في مفاوضات الجانبين في واشنطن لبحث الترتيبات الامنية.. واوضح انه الى الآن لم يتم احراز اي تقدم في هذه المفاوضات يدفع المفاوضين للبحث في التفاصيل الامنية.

الامير بدر

الأمير سطام بن عبد العزيز نائب أمير منطقة الرياض وصاحب السمو الأمير سلطان بن محمد بن سعود الكبير عضو مجلس ادارة النادي وصاحب السمو الملكي اللواء ركن متعب بن عبد الله بن عبد العزيز نائب رئيس الجهاز العسكري بالحرس الوطني قائد كلية الملك خالد العسكرية وأعضاء مجلس ادارة نادي الفروسية ومدير عام النادي الاستاذ راشد الزنيدي وعدد من المسؤولين من مدنيين وعسكريين.

وبعد أن عزف السلام الملكي أخذ صاحب السمو الملكي الأمير بدر بن عبد العزيز مكانه في المنصة الرئيسية حيث استؤنفت أشواط السباق الذي حضره صاحب السمو الملكي الأمير فهد بن محمد بن عبد العزيز وصاحب السمو الملكي الأمير عبد الاله بن عبد العزيز وصاحب السمو الملكي الأمير تركي الفيصل وأصحاب السمو الأمراء وأصحاب المعالي الوزراء وكبار المسؤولين.

وحقق كأس سمو ولي العهد لخيل الانتاج الجواد «البشر» لابناء سمو الأمير عبد الله بن عبد العزيز إثر احرازه المركز الأول في الشوط الرابع.

وقد سلم سمو الأمير بدر بن عبد العزيز عقب نهاية هذا الشوط الكأس لصاحب السمو الملكي اللواء ركن متعب بن عبد الله بن عبد العزيز.

كما حقق كأس سمو ولي العهد لخيل الاستيراد الجواد «طوفان» لابناء سمو الأمير بدر بن عبد العزيز إثر احرازه المركز الأول في الشوط الخامس والأخير.

وسلم سمو الأمير بدر بن عبد العزيز عقب نهاية الشوط الكأس لصاحب السمو الملكي الأمير طلال بن بدر بن عبد العزيز.

عقب ذلك أعلن السلام الملكي ختام الحفل ثم غادر سموه مقر الحفل مودعا بالحفاوة والتكريم.

وقد تكون السباق من خمسة أشواط جاءت كما يلي:

الشوط الأول على جائزة الدرعية لخيل الدرجة المبتدئة «انتاج» ومبلغ «١٨» ألف ريال ومسافته «١٦٠٧» امتار جاءت نتيجته على النحو التالي:

- الأول/ «مكاسب» لابناء سمو الأمير عبد الله بن عبد العزيز.
- الثاني/ «أدبية» لخالد بن عبد الرحمن بن خزيم
- الثالث/ «سرور» لابناء سمو الأمير بدر بن عبد العزيز.
- الرابع/ «ممكن» لهلال بن شنبر الشيباني.
- الخامس/ «محتارة والله» لفيصل بن نصيب عبد الوهاب الوعل.

أما الشوط الثاني على جائزة سوق عكاظ لخيل الدرجة المبتدئة ومبلغ ١٨ الف ريال ومسافته ٢٤٠٩ امتار فجاءت نتيجته كما يلي:

الأول هلت لمحمد بن سالم باجابر.
الثاني كساب لتركي بن سعود بن رزيق الشيباني.
الثالث سلسبيل لعاصم بن عبد الرحمن حمدام المرغلاني.
الرابع وق لسلطان بن بدر العتيبي.
الخامس الصمصام لمنصور بن سعود بن رزيق الشيباني.

الشوط الثالث على جائزة مدائن صالح لخيل الدرجة الثالثة ومبلغ ٢٢ الف ريال ومسافته الفا متر وجاءت نتيجته على النحو التالي:

- الأول قلب الرعد لابناء سمو الأمير عبد الله بن عبد العزيز.
- الثاني مياح لابناء سمو الأمير بدر بن عبد العزيز.
- الثالث فضل الله لابناء سمو الأمير عبد الله بن عبد العزيز.
- الرابع العيد لابناء سمو الأمير بدر ابن عبد العزيز.
- الخامس دلهام لسالم بن صالح المنيف.

أما الشوط الرابع فكان على كأس سمو ولي العهد وجائزته ١٢٠ الف ريال وهو مفتوح الدرجات لخيول الانتاج ومسافته الفا متر وجاءت نتيجته على النحو التالي:

- الأول/ البشر لابناء سمو الأمير عبد الله بن عبد العزيز.
- الثاني/ الوجيه لابناء سمو الأمير عبد الله بن عبد العزيز.
- الثالث/ لاهوف للأمير محمد بن سيف الدين بن سعود.
- الرابع بروز للأمير محمد بن سعود الكبير.
- الخامس نور لخالد بن علي بن سعد العلي.

وكان الشوط الخامس على كأس سمو ولي العهد وجائزته ١٢٠ الف ريال وهو مفتوح لجميع الدرجات لخيل الاستيراد ومسافته ٣٣٥٣ مترا وجاءت نتيجته كما يلي:

- الأول طوفان لابناء سمو الأمير بدر ابن عبد العزيز.
- الثاني نبراس لفنجال بن سلطان الشيباني.
- الثالث الصرح للأمير محمد بن سعود الكبير.
- الرابع عقاب للأمير محمد بن سعود الكبير.
- الخامس بشار لابناء سمو الأمير بدر بن عبد العزيز.

لاعلانك في الجزيرة
هاتف
٤٤٤٧٥٧
٤٠٥٩٤٠١
٤٠٢٥٥٥٥

الأمير سلمان

الدولة.. كما تحدث عما تقدمه الدولة من دعم وتشجيع للصناعة الوطنية واعرب عن شكره وتقديره للدور الذي يقوم به كافة افراد المجتمع لخدمة هذه البلاد.

وكان سموه قد رعى صباح امس الحفل السابع لجائزة الملك للمصنع المثالي لعام ١٤١٤ - ١٤١٥هـ وجائزة وزارة الصناعة والكهرباء للصادرات الصناعية. وافتتاح مجمع سابك الصناعي للبحث والتطوير وذلك بمقر المجمع بالمدينة الصناعية الثانية، وقد كان في استقبال سموه لدى وصوله مقر المجمع معالي وزير الصناعة والكهرباء المهندس **عبد العزيز الزامل** وعدد من المسئولين ورجال الاعمال.

وبدأ الحفل الذي اقامته وزارة الصناعة والكهرباء بالتعاون مع الدار السعودية للخدمات الاستشارية بالقرآن الكريم.

تقرير

بعد حوالي ١٢٠٠ كيومتر من الحدود منذ اول تفجير في عام ١٩٦٤م.

وقال سلافكورودسكي ان تركيز الذرات الاشعاعية ارتفع خلال فترة قصيرة بعد كل اختبار وان مستوى التلوث الطويل الاجل ارتفع ايضا.

وقال ان قازاختسان التي تقع بين القوتين النوويتين روسيا والصين ترحب بالتعاون الدولي لاجراء ابحاث بشأن تأثير الاشعاعات على الصحة.

وقال: لا نعلم كيف سيظهر التأثير.

وبدأت محادثات هذا العام بشأن معاهدة الحظر الشامل للاختبارات النووية. وذكرت الصين انها ستوقف الاختبارات بمجرد سريان المعاهدة وانها تأمل الا يتجاوز ذلك عام ١٩٩٦م.

وتقول الصين ايضا ان برنامج الاختبارات محدود بالقياس الى برامج قوى نووية اخرى.

باكستان

وقالت ان البلدين اخفقا بسبب ذلك التعديل في استغلال الفرص المتاحة لاقامة علاقات مثمرة وسليمة فيما بينهما.

وقالت الوكالة ان ذلك التعديل اشترط صدور شهادة عن الرئيس الامريكي الى الكونجرس يؤكد فيها ان باكستان لا تمتلك اسلحة نووية ولا تنوي انتاج ذلك النوع من الاسلحة للسماح بتمرير المساعدات الامريكية لحكومة اسلام اباد.

واوضحت ان الرئيس جورج بوش امتنع عام ١٩٩٠ عن اصدار مثل تلك الشهادة مما حدا بالكونجرس الى ايقاف برنامج المساعدات لباكستان التي بلغت قيمتها ٦٥٠ مليون دولار سنويا خلال فترة الثمانينات.

نداء

اخي المواطن ..
المواصفات القياسية السعودية التي تصدرها الهيئة العربية السعودية للمواصفات والمقاييس حارس امين على صحة وسلامة المستهلك.