تشكيلة منوعة من : ستائر الشرائح والسلاسل
عادية ونصف أوتوماتيكية وكهربائية
ساندرب
مؤسسة وردة الصالحية
الرياض - شارع التلفزيون تلفون : ٣٢٢٠٨ - ٣٢٢٠٤

١٠ قروش

الجزيرة

١٦ صفحة

صحيفة يومية تصدر عن مؤسسة الجزيرة للصحافة والطباعة والنشر

AL - JAZEERAH DAILY NEWSPAPER
No. 2005 • 15th Year • 19 — 12 — 1977

بسم الله الرحمن الرحيم السنة الخامسة عشرة العدد ٢٠٠٥
الاثنين ٩ محرم ١٣٩٨ هـ الموافق ١٩ ديسمبر ١٩٧٧ م

ORIENT اورينت
ترضى كل ذوق
خير رفيق في الوقت الدقيق
الوكلاء في المملكة العربية السعودية : محلات الثنيان

عقد اجتماع بين جلالة الملك وجلالة العاهل الأردني

- جلالة الملك يستقبل ضيفه في مطار الرياض لدى وصوله أمس
- سمو ولي العهد يجتمع بجلالة الملك حسين لمدة ساعتين مساء أمس.

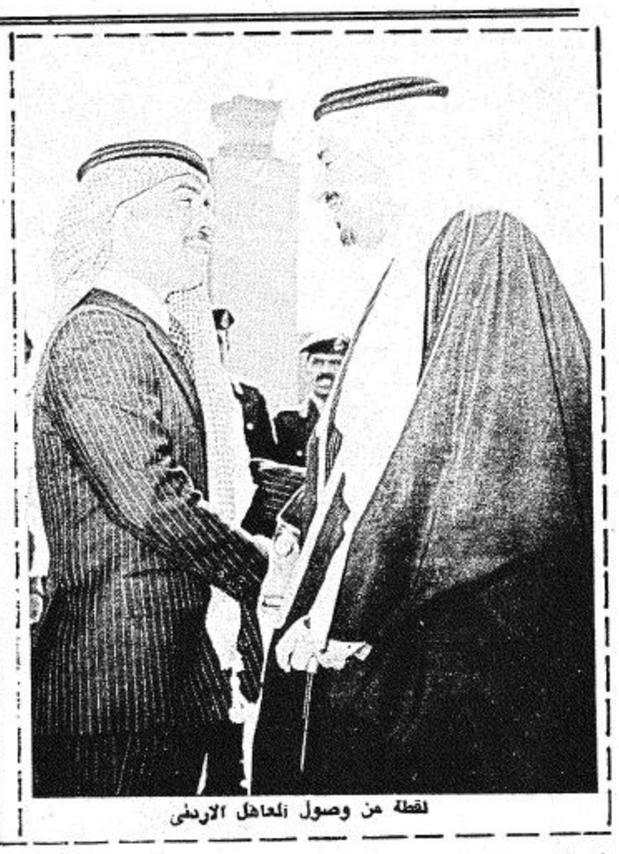

لقطة من وصول العاهل الاردني

لقطة من الاجتماع بين الجانب السعودي والاردني

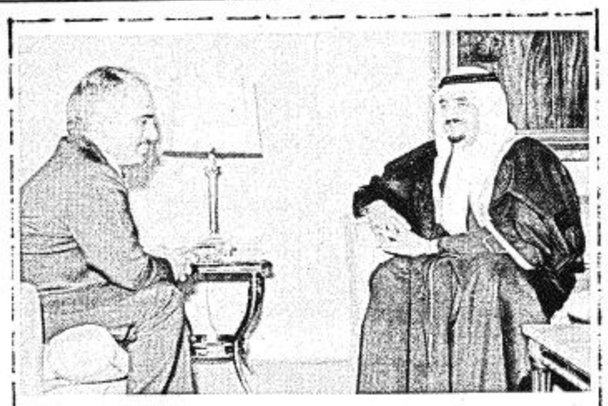

الاجتماع الذي تم بين سمو ولي العهد وجلالة الملك حسين

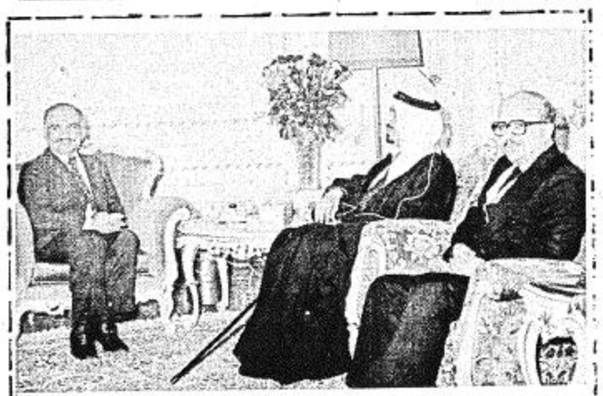

حفل العشاء الذي اقامه جلالة الملك تكريما للملك حسين

الرياض - واس

عقد اجتماع في الساعة الرابعة والنصف من بعد عصر امس في قصر الضيافة بالناصرية بين جلالة الملك خالد بن عبدالعزيز المفدى وجلالة الملك حسين بن طلال عاهل الاردن •

وحضر الاجتماع من الجانب السعودي صاحب السمو الملكي الامير عبد الله بن عبد العزيز النائب الثاني لرئيس مجلس الوزراء ورئيس الحرس الوطني وصاحب السمو الملكي الامير سلطان بن عبد العزيز وزير الدفاع والطيران وصاحب السمو الملكي الامير سعود الفيصل وزير الخارجية ومعالي الدكتور رشاد فرعون مستشار جلالته الخاص والسيد ابراهيم السلطان سفير المملكة لدى الاردن •

وحضره من الجانب الاردني دولة السيد مضر بدران رئيس الوزراء ومعالي الشريف عبد الحميد شرف رئيس الديوان الملكي ومعالي السيد عامر خماش وزير البلاط ومعالي السيد رعد بن زيد كبير الامناء والدكتور ناصر الدين الاسد سفير الاردن لدى المملكة •

وكان جلالة الملك حسين بن طلال ملك الاردن قد وصل الى الرياض في الساعة العاشرة والنصف من قبل ظهر امس في زيارة خاصة لجلالة الملك خالد بن عبد العزيز المفدى الذي كان على رأس مستقبليه بالمطار •

وما ان هبطت الطائرة المقلة لجلالة الملك حسين حتى صعد اليها معالي السيد احمد عبد الوهاب رئيس المراسم وسعادة السيد ناصر الدين الاسد السفير الاردني لدى المملكة •

وعند نزول جلالة الملك حسين من الطائرة عانق جلالة الملك خالد بن عبد العزيز المفدى ثم صافح صاحب السمو الملكي الامير عبد الله بن عبد العزيز النائب الثاني لرئيس مجلس الوزراء ورئيس الحرس الوطني وصاحب السمو الملكي الامير سلمان ابن عبد العزيز امير منطقة الرياض والشيخ عبد الله النعيم امين مدينة الرياض •

وبعد ذلك توجه العاهلان جلالة الملك خالد وضيفه الكبير الى منصة الشرف حيث عزفت الموسيقى السلامين الملكيين الاردني والسعودي •

ثم صافح جلالة الملك حسين كبار مستقبليه من اصحاب السمو الملكي الوزراء والمعالي الوزراء وكبار المسئولين •

وبعد استراحة قصيرة بالصالة الملكية بالمطار توجه الموكب الملكي الى قصر الضيافة بالناصرية •

ويرافق جلالة الملك حسين وفد يضم دولة السيد مضر بدران رئيس الوزراء ومعالي الشريف عبد الحميد شرف رئيس الديوان الملكي ومعالي السيد عامر خماش وزير البلاط والسيد عبد الهادي المجالي نائب قائد الاركان وعدد من كبار المسئولين •

ومن جهة اخرى عقد في الساعة العاشرة والنصف من مساء امس بقصر الضيافة بالناصرية اجتماع بين صاحب السمو الملكي الامير فهد ابن عبد العزيز ولي العهد ونائب رئيس مجلس الوزراء وجلالة الملك حسين ملك الاردن •

وقد استغرق الاجتماع زهاء الساعتين •

جولة استجمامية سعيدة للاسرائيليين في الاسكندرية

- محافظ الاسكندرية : نأسف لأن زيارتكم لنا قصيرة جدًا ..

الاسكندرية ك ١٨-١٢- واف

وصل الوفد الاسرائيلي في مؤتمر القاهرة في الساعة العادية عشرة من صباح اليوم بالتوقيت المحلي الى الاسكندرية حيث استقبله في مقر المحافظة عبد التواب هديب محافظ المدينة •

والقى محافظ الاسكندرية كلمة بهذه المناسبة استهلها معتذرا لعدم المامه باللغة العبرية طالبا السماح له بان يتحدث بالعربية •• ورحب المحافظ باسمه وباسم اهالي الاسكندرية بالضيوف الاسرائيليين وقال لسنا ناكرين للجميل •• فقد استقبلتم الرئيس السادات استقبالا حارا في القدس •• ومن الطبيعي ان تلقوا في مصر استقبالا يماثل الحرارة •

واضاف محافظ الاسكندرية ان الاسكندرية تفتح لكم ذراعيها وقلبها وتاسف لان زيارتكم لها ستكون قصيرة جدا وهي مستعدة لان توفر لكم كل ما تطلبونه من تسهيلات

ورد الياهو بن اليسار رئيس الوفد الاسرائيلي بكلمة شكر فيها محافظ الاسكندرية واهلها على استقبالهم• واشار الى المكانة المتميزة التي تتمتع بها الاسكندرية في قلوب الاسرائيليين - بما ان الاسكندرية كانت المكان الذي كتب فيه اول مخطوط للتوراة ••

وقال الياهو بن اليسار ان الطائفة اليهودية في الاسكندرية عاشت دائما في رخاء واعرب عن امله في ان ياتي يوم يلتحق فيه الطلبة الاسرائيليون بجامعات الاسكندرية ويدرس الطلبة المصريون في جامعات اسرائيل ••

ولدى خروج الوفد الاسرائيلي من مقر المحافظة حياه العاملون فيها بالتصفيق وترديد الاناشيد والهتافات والشعارات التي تمجد السلام •

ولقد زار الوفد الاسرائيلي المتحف اليوناني - الروماني والمسرح الروماني والمعبد اليهودي ومتجا اليهود العجائز وتناول الوفد طعام الغذاء في مطعم من اكبر مطاعم المدينة على شاطىء البحر ثم زار قصر المنتزه - القصر الملكي القديم - ثم عاد الى القاهرة بعد الظهر ••

جلالة الملك يقيم حفل عشاء تكريما للعاهل الاردني

الرياض - واس - اقام جلالة الملك خالد بن عبد العزيز المفدى حفل عشاء خاص مساء امس بقصر جلالته تكريما لجلالة الملك حسين بن طلال عاهل الاردن •

وحضر الحفل صاحب السمو الملكي الامير عبد الله بن عبد العزيز النائب الثاني لرئيس مجلس الوزراء ورئيس الحرس الوطني وعدد من اصحاب السمو الملكي الامراء

كما حضره دولة السيد مضر بدران رئيس الوزراء الاردني ومعالي الشريف عبد الحميد شرف رئيس الديوان الملكي الاردني واعضاء الوفد المرافق لجلالة الملك حسين ••

مبعوث الملك الحسن يصل الى المملكة حاملا رسالة الى جلالة الملك وسمو ولي العهد

جدة - واس

وصل الى جدة امس السيد عبد الهادي بو طالب مستشار الملك الحسن الثاني ملك المغرب حاملا رسالة من العاهل المغربي الى جلالة الملك خالد بن عبدالعزيز المفدى وصاحب السمو الملكي الامير فهد بن عبد العزيز ولي العهد ونائب رئيس مجلس الوزراء •

وكان السيد عبدالهادي بوطالب قد وصل الى المدينة المنورة امس قادما من عمان ثم غادرها الى جده بعد زيارة المسجد النبوي الشريف والصلاة فيه والتشرف بالسلام على الرسول عليه الصلاة والسلام ••

وصرح السيد بوطالب لمندوب وكالة الانباء السعودية في المدينة المنورة بان الرسالة التي يحملها الى جلالة الملك خالد وسمو ولي عهده الامين من الملك الحسن الثاني تعالج اخر التطورات التي طرات على قضية الشرق الاوسط والقضية الفلسطينية •

واضاف ان من بين اهداف الرسالة محاولة جبر الصدع العربي وهو مسعى يتفق مع مسعى جلالة الملك خالد بن عبدالعزيز وسمو الامير فهد بن عبدالعزيز والاخوة في المملكة •

ووصف السيد عبدالهادي بوطالب العلاقات السعودية المغربية بانها علاقات مثالية وقال انها تمثل نموذجا يحتذى في العلاقات بين الدول لما تتميز به من تفاهم وتقارب وتاخي •

سمو ولي العهد يعود للرياض

الرياض - واس - عاد صاحب السمو الملكي الامير فهد بن عبد العزيز ولي العهد ونائب رئيس مجلس الوزراء بحفظ الله ورعايته الى الرياض في الساعة العاشرة من مساء امس قادما من جده •

وكان في استقبال سموه بالمطار صاحب السمو الملكي الامير سلطان ابن عبد العزيز وزير الدفاع والطيران وصاحب السمو الملكي الامير تركي بن عبد العزيز نائب وزير الدفاع والطيران وصاحب السمو الملكي الامير سلمان بن عبد العزيز امير منطقة الرياض وصاحب السمو الملكي الامير فيصل بن فهد الرئيس العام لرعاية الشباب • كما كان في استقبال سموه عدد من اصحاب السمو الملكي الامراء والمعالي الوزراء وكبار المسئولين من مدنيين وعسكريين •

وكان سمو ولي العهد قد قام امس الاول بافتتاح المرحلة الثانية لمحطة تحلية المياه بجده ••

"بيجن" يكشف النقاب عن بعض النقاط في مشروعه للسلام

- مقترحات "بيجن" تركز على اعطاء الفلسطينيين العرب بالضفة الغربية حكمًا ذاتيًا .. وتقريرًا للمصير

واشنطن الوكالات ١٨ ديسمبر

صرح مناحيم بيجن رئيس الحكومة الاسرائيلية الى محطة التليفزيون الامريكي سي•بي•اس انه عرض على الرئيس كارتر اقتراحات خاصة لتحقيق تسوية شاملة لقضية الشرق الاوسط وقال ان المقترحات تركزت بالذات حول حل المسالة الفلسطينية •

وقال ان اقتراحاته تشمل اعطاء الفلسطينيين العرب في الضفة الغربية حكما ذاتيا وتقرير المصير وان من حقهم عن طريق انتخابات ديمقراطية ان يختاروا من يمثلهم • وعندما سئل هل هذا يعني ان للفلسطينيين الحق في انتخاب ياسر عرفات او ممثلين اخرين من منظمة التحرير الفلسطينية قال بيجن انه لا يعتقد ان الشعب الفلسطيني سيختار مثل هؤلاء الذين لا يتجاوبون مع السلام وهم يدعون الى الدمار •

وقال بيجن ان اسرائيل تقترح منح السكان العرب في هودا والسامرة وقطاع غزة حكما ذاتيا يعتبر اسوة بحق تقرير المصير • واضاف ان الصيغة التي تقترحها اسرائيل هي حكم ذاتي للعرب ما اسماه بارض اسرائيل وامن ليهود ارض اسرائيل • وان اسرائيل تقترح اجراء انتخابات عامة في هذه المناطق ومنح حقوق متساوية لليهود في الاستيطان باراضي عربية وللعرب الاستيطان في مناطق يهوديه • اما بالنسبة للقدس فقال بيجن ان هذه المدينة لن تقسم مرة اخرى الا ان اسرائيل تقترح منح حكم ذاتي للديانات الثلاث في الاماكن المقدسة لها •

تراشق بنيران المدفعية في جنوب لبنان !

الحصباية - لبنان ١٨ ديسمبر•ب

ذكرت مصادر فلسطينية - تقدمية في لبنان ان المنطقة الواقعة على الحدود الجنوبية من لبنان بالقرب من اسرائيل شهدت في نهاية الاسبوع الماضي اعنف قتال حدث منذ شهر ونصف عندما تبادلت الجماعات المتصارعة نيران المدفعية والمدافع الرشاشة •

وقدرت المصادر عدد الجرحى في هذا القتال من جانب القوات الفلسطينية التقدمية بحوالى خمسة اشخاص بينما لم ترد اية تقارير عن خسائر الجانب المسيحي التي لا يمكن الحصول عليها الا من اسرائيل •

وقالت المصادر ان الاصطدامات اشتعلت بشدة وبصورة مكثفة لمدة اربع ساعات يوم السبت بين قوات المحافظين في مرجعيون وكليا والمري من ناحية ومواقع القوات الفلسطينية - التقدمية في الخيام وابل السافي ورشايا الفخار •

واضافت المصادر ان تبادل اطلاق النار استمر بصورة متقطعة حتى صبيحة اليوم •

سمح "كيبريانو" للمختطفين بمغادرة قبرص فأفرجوا عن ابنه .!

١٨-١٢-٧٧ م واس

تم اليوم الافراج عن اخيلاوس كيبريانو نجل رئيس جمهورية قبرص بعد مفاوضات مباشرة اجراها الرئيس القبرصي سبيروس كيبريانو مع ممثلين عن الخاطفين •

وقالت وكالة الانباء الفرنسية ان ممثلي المختطفين حاولوا خلال لقائهم بالرئيس القبرصي بعد منتصف الليلة الماضية الحصول على موافقة بتلبية مطالبهم لكنه رفض ذلك واكتفى بالسماح للمختطفين بمغادرة قبرص سالمين •

وتجدر الاشارة الى ان اخيلاوس كيبريانو وهو ضابط في الجيش قد اختطف ليلة الاربعاء الماضي وهدد خاطفوه بقتله ما لم تقم الحكومة القبرصية باطلاق سراح نيكوس سامبسون الرئيس القبرصي السابق وعشرين ارهابيا في منظمة ايوكا ومنح العفو لمجناء سياسيين اخرين •

"فورد" و"كيسنجر" يمتدحان مقترحات "بيجن"

فورد : انها خيالية وبناءة وآمل أن تؤدي الى مفاوضات سلام بين اسرائيل ومصر

كيسنجر : انها مشروع بناء وقد وضعت حكومة فورد الأسس له ..

وصف الرئيس الامريكي السابق جيرالد فورد امس مقترحات بيجن للسلام بانها خيالية وبناءة •

وقال فورد انه يامل ان تؤدي تلك المقترحات الى توقيع معاهدة سلام بين اسرائيل ومصر عندما يجتمع بيجن مع السادات في الاسبوع القادم

وكان فورد ووزير خارجيته هنري كيسنجر قد اجتمعا لمدة اكثر من ساعة مع بيجن

وقال فورد لمراسلي الصحف امام بلير هاوس انه يعتقد ان رئيس الوزراء الاسرائيلي يمضي قدما بتلك المقترحات الخيالية البناءة التي تاتي ردا على مبادرات الرئيس السادات

واضاف انه يامل ان يتوصلا الى معاهدة سلام من خلال مفاوضاتها

اما هنري كيسنجر الذي كان يقف بجوار فورد خلال هذه المقابلة الصحفية فقد وصف مشروع بيجن انه مشروع بناء يقدم اساسا طيبا للمفاوضات

وردا على سؤال عما اذا كانت احداث الشرق الاوسط الجارية حاليا كان في الامكان حلولها اذا كان يتولى منصبه كوزير للخارجية قال كيسنجر انه يعتقد ان القرار الذي اتخذه فورد خلال توليه الحكم قد وضع اساس هذه التطورات

واضاف وزير الخارجية الامريكي السابق انه لا يعتقد انها مسالة خاصة بحزب معين ولكنها مسالة تمكن لكل الامريكيين ان يفخروا بها اذا ما حدثت

"أنديرا غاندي" تقدم استقالتها من لجنة العمل في حزب المؤتمر

- توقع انشقاق خطير في صفوف الحزب بعد خطوة غاندي المفاجئة

استقالت السيدة انديرا غاندي رئيسة وزراء الهند السابقة امس من مجموعة وضع سياسة حزب المؤتمر الامر الذي يعتبر مقدمة ممكنة لانقسام في صفوف الحزب الذي حكم الهند طوال ٣٠ عاما ••

وقالت السيدة انديرا في كتاب استقالتها من لجنة العمل بحزب المؤتمر الى رئيس الحزب ك• براهمانندا ريدي ان هناك انحرافا خطيرا في اعمال اللجنة في وقت تستعد فيه البلاد للانتخابات التي من المتوقع اجراؤها في ولايات عديدة في العام القادم

الامر الذي يقود الى التفكير في ان هذا الاتجاه سيكون بمثابة كارثة للحزب وخطر داهم على مستقبل البلاد •

واضافت ان لجنة العمل لم تحاول بحث مشكلات حيوية مثل ارتفاع الاسعار والانتهاك الخطير للقانون والنظام وانشاء حالة الفوضى في كل المناطق ••

هذا وقد رفض ريدي التعليق على الاستقالة •

نائب رئيس جمهورية كينيا يصل اليوم الى الرياض

الرياض - واس يصل دولة السيد نائب رئيس جمهورية كينيا اليوم الى الرياض في زيارة للمملكة

وسيكون صاحب السمو الملكي الامير عبد الله بن عبد العزيز النائب الثاني لرئيس مجلس الوزراء ورئيس الحرس الوطني في استقبال الضيف الكيني لدى وصوله الى مطار الرياض عصر اليوم

امير البحرين يشكر جلالة الملك

تلقى جلالة الملك خالد بن عبد العزيز المفدى برقية شكر من سمو الشيخ عيسى بن سلمان ال خليفة امير دولة البحرين ردا على برقية التهنئة التي بعث بها جلالته بمناسبة اليوم الوطني للبحرين •

امير الكويت يستقبل الثنيان

الكويت - واس - استقبل سمو الشيخ صباح السالم الصباح امير الكويت مساء امس الشيخ عبد العزيز الثنيان وكيل وزارة الخارجية والوفد المرافق له الذي نقل لسموه رسالة من جلالة الملك خالد بن عبد العزيز المفدى •

وذكر راديو الكويت ان الشيخ فهد بن خالد السديري سفير المملكة في الكويت والسيد راشد عبد العزيز الراشد وكيل وزارة الخارجية الكويتي قد حضرا المقابلة ••