الجزيرة

صحيفة يومية تصدر عن مؤسسة الجزيرة للصحافة والطباعة والنشر

١٦ صفحة

١٠ قروش

بسم الله الرحمن الرحيم السنة السادسة عشرة العدد ٢١٣٣
الاربعاء ١٩ جمادى الاولى ١٣٩٨ هـ الموافق ٢٦ ابريل ١٩٧٨م

AL - JAZEERAH DAILY NEWSPAPER
No. 2133 ● 16 th Year ● 26 — 4 — 1978

تشكيلة سنوية من : ستائر الشرائح والسلاسل
عادية ونصف أوتوماتيكية وكهربائية
ساندرب
مؤسسة وردة الصالحية
الرياض - شارع التلفزيون تلفون : ٣٣٢٠٢ - ١٣٢٢٠٨

رسالة لجلالة الملك من الرئيس السادات

استقبل جلالة الملك خالد الغدى بمكتبه بالديوان الملكى بالمعذر في الساعة الثانية عشرة ظهر امس الدكتور اشرف مروان رئيس مجلس ادارة الهيئة العربية للتصنيع الحربى الذى سلم جلالته رسالة من فخامة الرئيس المصرى محمد انور السادات

وحضر المقابلة صاحب السمو الملكى الامير فهد بن عبد العزيز ولى العهد ونائب رئيس مجلس الوزراء وصاحب السمو الملكى الامير عبد الله بن عبد العزيز النائب الثانى لرئيس مجلس الوزراء ورئيس الحرس الوطنى ومعالى الدكتور رشاد فرعون المستشار الخاص لجلالة الملك •

جلالة الملك خالد يستقبل وزير الشباب والثقافة الاردنى

استقبل جلالة الملك خالد الغدى بمكتبه بالديوان الملكى بالمعذر في الساعة الحادية عشرة من صباح امس معالى الشريف فواز شرف وزير الشباب والثقافة الاردنى •

وحضر المقابلة صاحب السمو الملكى الامير فهد بن عبد العزيز ولى العهد ونائب رئيس مجلس الوزراء وصاحب السمو الملكى الامير عبد الله بن عبد العزيز النائب الثانى لرئيس مجلس الوزراء ورئيس الحرس الوطنى •• كما حضر المقابلة صاحب السمو الملكى الامير فيصل بن فهد الرئيس العام لرعاية الشباب الذى قدم الوزير الضيف الى جلالة الملك ومعالى الدكتور رشاد فرعون المستشار الخاص لجلالة الملك •

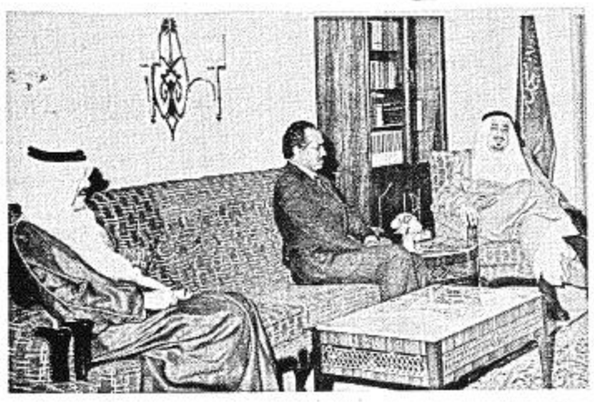

وكان الوزير الاردنى قد وصل الى الرياض في زيارة للمملكة تستغرق خمسة ايام بدعوة من سمو الامير فيصل بن فهد •

كما استقبل جلالة الملك في الساعة السادسة والنصف من مساء امس بمكتب جلالته بالديوان الملكى بالمعذر معالى السيد مرلين ريس وزير الداخلية البريطانى •

وقد حضر المقابلة صاحب السمو الملكى الامير عبد الله بن عبد العزيز النائب الثانى لرئيس مجلس الوزراء ورئيس الحرس الوطنى وصاحب السمو الملكى الامير سلطان بن عبد العزيز وزير الدفاع والطيران وصاحب السمو الملكى الامير نايف بن عبد العزيز وزير الداخلية •

كما حضرها الدكتور ابراهيم العواجى وكيل وزارة الداخلية •

واشنطن وعواصم أخرى تدرس خطاب الفهد

● زيارات لأربعة وزراء تنتهى باجتماع "كارتر" وسعود الفيصل

● لندن - مكتب الجزيرة :

الدوائر الرسميه والاقتصادية تراقب الموقف السياسي السعودي من خلال قناتين هامتين !!

أولاهما : الطرح الجديد للموقف الاقتصادي والسياسي السعودي الذي جسده خطاب سمو الامير فهد خلال الجلسة الافتتاحية للمصرف العربي للتنمية الاقتصادية في افريقيا •

وقد علم ان اجتماعا عقدبين الرئيس الامريكى جيمى كارتر ومجموعة من مساعديه •• وكذلك مجموعة اخرى من اصحاب الفعاليات الاقتصادية الامريكية بطرح التصورات الامريكية حول التحذيرات التى اطلقها سمو الامير فهد بشان الموقف الاقتصادى المتدهور بين الدول الغنيه والفقيره ووضع العملات العالمية •

اشارت المصادر ان كارتر قد ناقش في ذلك الاجتماع التحذيرات البالغة الدبلوماسية التى اشار اليها الفهد حين قال :

ان سياسة المملكة العربية السعودية تركز على الاستقرار النقدي •• ونحن مصممون على هذه السياسه رغم انها تكلفنا الكثير من التضحيات في اوقات كثيرة بالرغم من اننا بلد تمام تتزايد احتياجاته للوصول الى اهدافه في التنمية وتزداد تكاليف المنتجات الصناعية التى يستوردها •

وقد تساءل المقربون من الدوائر السياسية والصحفيه عن احتمالات اتخاذ موقف جديد من قبل المملكة حول اسعار البترول مثلا لمواجهة الانخفاض الملحوظ في الدولار

هذا وقد حظى خطاب سموه باهتمام واسع في الدوائر السياسية في اوروبا ايضا لنايهما : التحرك الجديد الذي تقوم به المملكة والذي يعتبر امتدادا لنشاطها الواسع بصورة رسمية وغير رسميه في امريكا •• فقد وصل الى واشنطن الدكتور سليمان السليم وزير التجارة وسيتبعه الدكتور غازي القصيبي وزير الصناعة والكهرباء •

هذا وقد علمت الجزيرة من مصدر موثوق ان معالى الشيخ احمد زكي يماني سيكون في واشنطن قريبا •• وكذلك الشيخ محمد ابا الخيل وزير المالية والاقتصاد الوطني

وقد علمت «الجزيرة» ايضا ان هذه الزيارات ستتوج بزيارة رسمية الى واشنطن يجتمع خلالها بالرئيس كارتر ووزير الخارجية بالاضافة الى مساعدي الرئيس ••

ويرى المراقبون ان هذه السلسلة من الزيارات والوجوه التى ستقوم بها تاتي تاكيدا على اهمية المرحلة القادمة في العلاقات السعودية الامريكية من النواحى السياسية والاقتصادية بشكل خاص

جنوب افريقيا توافق على الاقتراحات الغربية

الكاب في ٢٥-٤ واف

صرح جون فورستر رئيس وزراء جنوب افريقيا امام البرلمان اليوم بان جنوب افريقيا وافقت على اقتراحات التسوية الخاصة بناميبيا والتى قدمتها مؤخرا الدول الغربية

رئيس جمهورية "الجابون" يغادر الرياض الى جدة في طريقه الى بلاده ..

غادر الرياض في الساعة العاشرة من صباح امس فخامة الرئيس عمر بنجو رئيس جمهورية الجابون والوفد المرافق له متوجها الى جدة لاداء مناسك العمرة •

وكان جلالة الملك خالد بن عبد العزيز المفدى على راس مودعى فخامة الضيف لدى مغادرته الرياض •

كما كان في وداع الرئيس الجابونى صاحب السمو الملكى الامير عبد الله ابن عبد العزيز النائب الثانى لرئيس مجلس الوزراء ورئيس الحرس الوطنى وصاحب السمو الملكى الامير سلمان ابن عبد العزيز امير منطقة الرياض •

وكان موكب جلالة الملك خالد وضيفه قد وصل الى مطار الرياض في حوالى الساعة العاشرة الا ربعا حيث صافح الرئيس عمر بنجو كبار مودعيه من اصحاب السمو الملكى الامراء يتقدمهم صاحب السمو الملكى الامير سلطان بن عبد العزيز وزير الدفاع والطيران واصحاب المعالى الوزراء وكبار المسئولين من مدنيين وعسكريين •• وبعد ذلك توجه جلالة الملك وضيفه الى منصة الشرف حيث عزفت الموسيقى السلامين الوطنيين للجابون والمملكة •• ثم صافح الرئيس الجابونى صاحب السمو الملكى الامير سلمان بن عبد العزيز امير منطقة الرياض •

وعند سلم الطائرة ودع جلالة الملك خالد فخامة الرئيس عمر بنجو متمنيا له سفرا سعيدا •

هذا وقد وصل فخامة الرئيس عمر بونجو رئيس جمهورية الجابون الى مطار جدة ظهر امس قادما من الرياض لاداء مناسك العمرة •

وكان في استقباله صاحب السمو الملكى الامير فواز بن عبد العزيز امير منطقة مكة المكرمة والشيخ عبد الرحمن السديرى قائمقام جدة والفريق منصور الشعيبى قائد المنطقة الغربية ومندوب عن المراسم الملكية •

هذا ومن جهة اخرى ادى الرئيس عمر بونجو رئيس جمهورية الجابون والوفد المرافق له مناسك العمرة عصر امس •

وقد رافق فخامته معالى الدكتور محمد عبد الله الملحم وزير الدولة والوزير المرافق •

وكان في استقبال فخامته عند مدخل المسجد الحرام وكيل امارة منطقة مكة المكرمة الشيخ حمد الشاوى وعدد من كبار المسئولين في العاصمة المقدسة •

تزايد الاشتباكات بين القوات المشتركة وقوات العدو في جنوب لبنان

جنوب لبنان الوكالات ٢٥ ابريل

تحدثت الانباء عن تزايد الاشتباكات فى جنوب لبنان بين قوات الغزو الاسرائيلى والقوات المشتركة ، وقالت ان اشتباكات متقطعة استمرت طيلة الليلة الماضية بين وحدات فلسطينية وقوات الغزو الاسرائيلى بالقرب من مدينة صور • واضافت هذه الانباء ان وحدة من القوات المشتركة العاملة خلف خطوط قوات العدو نصبت كمينا الليلة الماضية لدوريه اسرائيلية على طريق تبنين بير السلاسل واشتبكت معها بالاسلحة الرشاشة مما ادى الى اصابة عدد من جنود العدو بجروح وكانت انباء بيروت قد ذكرت ان اشتباكات عنيفة قد وقعت امس الاول بين قوات العدو والقوات المشتركة فى القطاعين الشرقى والغربى من جنوب لبنان وقالت ان هذه الاشتباكات التى استمرت اربع ساعات استخدمت فيها الرشاشات الثقيلة والدفعية •

الأمير سعود الفيصل في مؤتمر "داكار" :

إسرائيل تصر على تحديها للأمة الإسلامية واستهتارها بالمجتمع الدولي .. واستخفافها بالرأي العام العالمي

● سموه يدعو جميع القوى الأجنبية إلى إيقاف تدخلاتها وتهديداتها وترك المنطقة الأفريقية تعيش في سلام

اكد صاحب السمو الملكى الامير سعود الفيصل وزير الخارجية ورئيس وفد المملكة الى مؤتمر وزراء خارجية الدول الاسلامية التاسع المنعقد فى داكار ان انكار اسرائيل لحقوق الشعب الفلسطينى ومعارضتها لعودة القدس عربية آمنة واستمرارها فى احتلال الاراضى العربية واعتداءاتها المتكررة على الدول العربية واخرها عدوانها على لبنان ومحاولاتها المستمرة لتهويد القدس الشريف تدل دلالة واضحة على اصرار اسرائيل على تحديها للامة الاسلامية واستهتارها بارادة المجتمع الدولى واستخفافها بالرأى العام العالمى •

جاء ذلك فى كلمة القاها سمو الامير سعود الفيصل اليوم امام المؤتمر وتحدث فيها عن الوضع فى الصومال واريتريا فادان مايتعرض له شعب الصومال المسلم والاخوان الاريتريون من تدخلات وتهديدات من قبل القوى الاجنبية الغربية عن المنطقة فى افريقيا • وقال ان مثل هذه التدخلات سواء اكانت من قبل الصهيونية او من قبل بعض الدول الكبرى او من بعض دول عدم الانحياز فانها لايمكن ان تخدم مصالح المنطقة وانما هي على حسابها واكد سموه وقوف جميع الشعوب الاسلامية الى جانب الشعب الصومالى والاخوة الاريتريين من اجل حل مشاكلهم بالطرق السلمية التى تتمشى مع اهداف ومبادىء منظمة المؤتمر الاسلامى ومنظمة الوحدة الافريقية •

ودعا سمو الامير سعود الفيصل جميع القوى الاجنبية الى ايقاف تدخلاتها وتهديداتها وترك المنطقة لتعيش فى سلام تسعى اليه جميع الدول الاسلامية والافريقية

وتناول سمو وزير الخارجية فى كلمته اوضاع الاقليات الاسلامية فى اسيا وافريقيا فقال انها لاتزال سليبة الحقوق فى حريتها وارضها ودينها وانها لاتزال تكافح لتخلص مما تعانيه من ظلم وتعسف وتفرقة عنصرية •• واكد سموه وقوف المملكة ضد التفرقة فى روديسيا وضد كل تفرقة او تمييز ايا كان شكله او نوعه وفى اى مكان فى ارجاء العالم •

وحيا سمو الامير سعود الفيصل المؤتمر باسم المملكة ملكا وحكومة وشعبا واعرب عن سعادته لعقده فى عاصمة اكبر دولة اسلامية فى الدول الافريقية • ونوه بضرورة دعم التعاون بين منظمة المؤتمر الاسلامى ومنظمة الوحدة الافريقية فى سبيل ايجاد مناخ من التآخى والمحبة لخدمة التضامن والقضايا المصيرية للشعوب الاسلامية والافريقية

واعرب سموه عن اعتقاده بتوافر اسباب النجاح لتحقيق ذلك مشيرا الى الامكانيات المادية والطاقات البشرية التى تملكها الامة الاسلامية الى جانب تضامنها الذى يسير بخطوات حثيثة الى الامام بحيث اصبح كل ماتحتاج اليه كاسرة دولية اسلامية هو وضع هذه القدرات غير المحدودة فى مكانها الصحيح •

وتناول سمو وزير الخارجية فى كلمته ماتم انجازه على هذا الصعيد من منظمات اسلامية انشئت لبلورة علاقات الشعوب الاسلامية ووضع التجهيزات الاساسية اللازمة لدعم الروابط القائمة بينها •• وقال ان هذه المنظمات ما زالت فى حاجة الى مزيد من العمل الجماعى

شاه إيران : الاضطرابات الأخيرة لم تكن مقلقة ولم تهدد أمن الدولة في شيء

طهران ٢٥ ابريل واف

صرح الشاهنشاه اليوم ان الاضطرابات الاخيرة التى وقعت في طهران لاتهدد امن الدولة في شيء •

وقال العاهل الايرانى في تصريح نشرته اليوم صحف طهران انه لم يكن قلقا لوقوع هذه الاضطرابات وانه سوف ينظر بعناية الى مراقبة الموقف وسيستمر في سياسته لرفع القيود لانه تمنى هذه السياسة منذ البداية •

شركة الأسمنت العربية المحدودة
بالمنطقة الغربية
جدة : ص.ب ٢٧٥ س.ت ١٤٨
رأس المال ١٥٠ مليون ريال سعودى
مدفوع بالكامل

إعلان صرف أرباح عام ١٣٩٧هـ

تعلن شركة الأسمنت العربية المحدودة بجدة للسادة المساهمين أنه بناء على قرار الجمعية العمومية العادية الثامنة عشر المنعقدة في ١٣٩٨/٥/٣ هـ الموافق ٧٨/٤/١٠ بالموافقة على حساب توزيع أرباح عام ١٣٩٧

حدد مجلس الإدارة صرف الأرباح للسادة المساهمين على كامل رأس المال وقدره ١٥٠ مليون ريال ابتداء من يوم السبت ٩٨/٥/٢٢ الموافق ٧٨/٤/٢٩ بواقع ١٥ ريالا عن كل سهم كالتالي :

١ - سيتم الصرف بموجب الكوبون رقم ٣ من جميع شهادات الكوبونات الموجودة لدى السادة المساهمين كما يلي :

أ - الكوبون فئة ٥٠٠ سهم وفئة ١٠٠٠ سهم تقدم للشركة رأسا أو عن طريق كل من البنك الأهلي التجاري و بنك الرياض وكافة فروعها في المملكة ليتم صرفها من قبل الشركة بواسطة البنك الوارد عن طريقه هذه الكوبونات .

ب - الكوبونات ذات الفئات الأخرى سيتم صرفها عن طريق البنكين المذكورين أعلاه وكافة فروعهما أما للسادة المساهمين كالمعتاد .

نرجو من السادة المساهمين مراجعة أحد البنكين المذكورين أو أحد فروعهما لاستلام الأرباح حسب التوضيح أعلاه والله الموفق

مجلس الإدارة

باكورابان
للرجال
paco.....
to his friends

cologne...after shave
and other things....from paris

ماء كولونيا - أفترشيف

الوكيل
حسين بكرى قزاز
جدة مكة الرياض الخبر