الجزيرة

صحيفة يومية تصدرها
مؤسسة الجزيرة
للصحافة والطباعة والنشر

٢٨ صفحة
الثمن ريالان
الطبعة الثالثة

الثلاثاء ٢٩ من ربيع الاول ١٤١٧هـ ١٣ من اغسطس «آب» ١٩٩٦م . العدد ٨٧٢٠ □ AL-Jazeera Newspaper - Tuesday - 13/8/1996G. No 8720

منح ٢٦٩ مواطناً ومواطنة أراضي زراعية في الجوف وسدير والزلفي و٩٨ مواطناً منحاً سكنية في أحد رفيدة ص٧

الملك حسين اجتمع بالأمير عبد الله والكباريتي التقى الأمير نايف

العاهل الأردني: مباحثاتي مع خادم الحرمين تناولت مجريات السلام وتأكيد العلاقات الأخوية

عمان – جدة :واس

ثمن جلالة الملك حسين بن طلال ملك المملكة الاردنية الهاشمية لقاءاته بخادم الحرمين الشريفين وسمو ولي العهد خلال زيارته القصيرة للمملكة وذلك في تصريحات جلالته عقب وصوله الى عمان أمس وكان جلالته قد عقد اجتماعا بأخيه صاحب السمو الملكي الامير عبد الله بن عبد العزيز ولي العهد نائب رئيس مجلس الوزراء ورئيس الحرس الوطني في مقر اقامة جلالته بقصر الضيافة بعد ظهر امس.

وحضر الاجتماع دولة رئيس وزراء الاردن عبد الكريم الكباريتي.

كما عقد صاحب السمو الملكي الامير عبد الله بن عبد العزيز ولي العهد نائب رئيس مجلس الوزراء ورئيس الحرس الوطني في قصر الضيافة ظهر امس اجتماعا مع دولة رئيس وزراء الاردن عبد الكريم الكباريتي.

وحضر الاجتماع الوفد الرسمي

البقية «ص25»

سمو ولي العهد يصل إلى الطائف

الطائف – واس:

وصل صاحب السمو الملكي الأمير عبدالله بن عبدالعزيز آل سعود ولي العهد نائب رئيس مجلس الوزراء رئيس الحرس الوطني الطائف ليلة أمس قادما من جدة.

وقد وصل في معية سموه صاحب السمو الملكي الأمير بدر بن عبدالعزيز نائب رئيس الحرس الوطني وصاحب السمو الملكي الأمير عبدالإله بن

البقية «ص25»

مجلس الوزراء بحث جهود السلام.. مجدداً موقف المملكة الثابت

خادم الحرمين: التصنيع هو البديل الامثل للإسراع بالتنمية

مباحثاتي مع الملك حسين والرئيس مبارك كانت ناجحة وبناءة لخير الامة

جدة/واس:

بحث مجلس الوزراء في جلسته التي ترأسها خادم الحرمين الشريفين الملك فهد بن عبدالعزيز آل سعود مساء أمس في قصر السلام بمدينة جدة الجهود الجارية حاليا في سبيل استئناف مفاوضات السلام في الشرق الأوسط.

وفي بيان ابلغه وكالة الانباء السعودية عقب الجلسة اوضح معالي وزير الاعلام الدكتور فؤاد بن عبدالسلام الفارسي انه في هذا الاطار احاط الملك المفدى المجلس بفحوى لقاءيه بأخويه فخامة الرئيس محمد حسني مبارك رئيس جمهورية مصر العربية وجلالة الملك حسين بن طلال ملك المملكة الاردنية الهاشمية في زيارتيهما القصيرتين للمملكة.

وقال خادم الحرمين الشريفين لقد تناولت المباحثات خلال اللقاءين كل مامن شأنه دفع عملية السلام في الشرق الاوسط واستئناف المفاوضات على المسارين السوري واللبناني فضلا عن تنسيق الجهود في كافة القضايا وكذلك دعم العلاقات الاخوية بين المملكة العربية السعودية وكل من مصر والاردن في جميع الميادين.

ووصف الملك فهد بن عبدالعزيز رعاه الله نتائج اللقاءين بأنها ناجحة وبناءة تهدف الى كل مافيه الخير للأمة العربية والاسلامية وقضاياها المصيرية مجددا وفقه الله الموقف الثابت للمملكة العربية السعودية تجاه قضية السلام في المنطقة وهو ضرورة تواصل عملية صنع السلام العادل والشامل في

البقية «ص25»

وكيل الرئيس العام لتعليم البنات لـ«الجزيرة»:

نقل المعلمة الجديدة خلال سنة غير وارد

الرئاسة تراعي الحالات الانسانية والوفاة

الرياض – محمد السنيد:

قال وكيل الرئيس العام لتعليم البنات للشئون التعليمية الدكتور علي الخضيري إن نقل المعلمة المعينة حديثاً من منطقة الى منطقة خلال سنة من تاريخ مباشرتها غير وارد ولكن الرئاسة تبحث بعد سنة طلب المعلمة حول امكانية نقلها بناء على رغبتها وذلك وفق عدد من الاعتبارات:

أولاً: مدى حاجة المنطقة التعليمية التي ستنقل اليها والتخصص الذي ستقوم بتدريسه.

ثانياً: امكانية استغناء المنطقة المنقولة منها وايجاد معلمة تحل مكانها.

اضافة الى ان نقل المعلمة الى مدينة معينة من المدن الرئيسية يخضع للمفاضلة والأولوية بين المعلمات وحسب سنوات الخدمة وتقارير الكفاية.

وبين الدكتور الخضيري رداً على سؤال «الجزيرة» أن الرئاسة حريصة كل الحرص على تحقيق رغبة المعلمة بالنقل ولكن اذا حققنا رغبتها فانها ستهدم الجانب التربوي ويظهر تأثيرها على طالبات الفصل اللائي من أجلهن أوجدت المعلمة ومن أجل ضمان استمرار العملية التعليمية واستقرار الدراسة والمدرسة.

البقية «ص25»

د. الجار الله يعتمد دليل اجراءات تأجير العقارات البلدية

جدة – محمد سالم محمد

اعتمد معالي وزير الشئون البلدية والقروية الدكتور محمد بن ابراهيم الجار الله دليل اجراءات تأجير العقارات البلدية.

وقد وجه معاليه بتعميم الدليل على الامانات والبلديات والمجمعات القروية للعمل بموجبه.

ويهدف الدليل الى تنظيم عملية تأجير العقارات البلدية بما يحقق اهداف قيام البلديات التي تتركز على التعريف بالاحكام والقواعد والاسس الواجب

البقية «ص25»

سلم سموه رسالة من وزير الدفاع

الأمير سلطان يستقبل السفير البريطاني

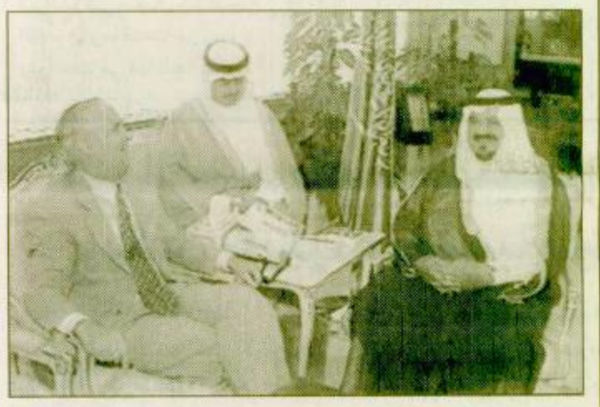

جدة – واس.

استقبل صاحب السمو الملكي الامير سلطان بن عبد العزيز النائب الثاني لرئيس مجلس الوزراء ووزير الدفاع والطيران والمفتش العام بمكتب سموه في جدة بعد ظهر امس السفير البريطاني المعين لدى المملكة اندرو قرين الذي سلم سموه رسالة من معالي وزير الدفاع البريطاني مايكل بورتيلو.

د. التركي فور وصوله داكار:

زيارتي للسنغال بتوجيه من خادم الحرمين الشريفين لدعم التعاون الإسلامي في أفريقيا

وزيرا الداخلية والخارجية يشيدان بجهود المملكة لنشر الدعوة في أنحاء العالم

داكار: واس:

اجتمع معالي وزير الشؤون الاسلامية والأوقاف والدعوة والارشاد الدكتور عبدالله بن عبدالمحسن التركي أمس مع معالي وزير الدولة وزير الشؤون الخارجية والسنغاليين في الخارج مصطفى نياس.

وجرى خلال الاجتماع بحث عدد من الموضوعات ذات الاهتمام المشترك وخاصة في مجال دعم العمل الاسلامي بين البلدين.

وأوضح الوزير مصطفى نياس خلال الاجتماع ان زيارة معاليه للسنغال ستعطي دفعة قوية لزيادة التعاون في مجال العمل الاسلامي ونشر الدعوة الى الله تعالى في السنغال بشكل خاص وفي القارة الافريقية بشكل عام.

ونوه في سياق حديثه مع معالي الدكتور التركي بالجهود التي تبذلها حكومة خادم الحرمين الشريفين الملك فهد بن عبدالعزيز آل سعود – حفظه الله – لخدمة الاسلام والمسلمين ونصرة قضايا المسلمين في كل مكان ودعم العمل الاسلامي ونشر الدعوة

البقية «ص25»

مؤتمر مسلمي أمريكا الجنوبية .. يثني على جهود الملك فهد لخدمة الإسلام والمسلمين

« ص 24 »

رخصتها وزارة الزراعة والمياه بعد اكتمال دراسة جدواها

١٥٦,١٢٧,٠٧٧ ريال لتنفيذ ٢٦ مشروعاً زراعياً في أنحاء المملكة

الرياض – و ا س:

أصدرت وزارة الزراعة والمياه تراخيص باقامة ستة وعشرين مشروعاً زراعياً بتكلفة اجمالية قدرها 156,127,077 ريال في كل من عسير والقصيم والباحة والمزاحمية والاحساء والجوف وساجر والخرج ووادي الدواسر والوشم وحرض والدمام وذلك بعد استكمال دراسة جدواها الفنية والاقتصادية.

تختص تسعة مشاريع منها بانتاج الدجاج اللاحم وتقام بمناطق عسير والقصيم والباحة بتكلفة اجمالية قدرها 104,311,703 ريال وبطاقة انتاجية بلغت 16,098,731 طير في السنة.

فيما يختص مشروع بانتاج الخضار في بيوت بلاستيكية ويقام بمنطقة المزاحمية بتكلفة قدرها 687,312 ريال وبطاقة انتاجية بلغت 76 طن طماطم

البقية «ص25»

توقيع المرحلة الثانية من مشروع إنشاء مدينة سلطان بن عبدالعزيز للخدمات الإنسانية ص٧

جميع المتورطين اعتقلوا واعترفوا

الشرطة المصرية أحبطت «اعتداءات كارثية» خُطط لها في الخارج

القاهرة – أ.ف.ب.

أعلن وزير الداخلية المصري حسن الالفي ليل الاحد الاثنين توقيف مجموعة من المتطرفين آتين من دول اخرى خططوا لاعتداءات «كارثية» في مصر.

واكد اللواء الالفي في لقاء مع طلاب الجامعات المصرية «ان الشرطة اوقفت مجموعة من الارهابيين آتين من الخارج لتنفيذ اعتداءات خطيرة واحبطت مخططاتهم التي كانت ستسبب كوارث».

واضاف ان افراد هذه المجموعة اعترفوا بأن الجرائم التي كانوا يزمعون تنفيذها خطط لها في دول خارجية، من دون ان يسمي هذه الدول او يحدد عدد المتورطين الموقوفين.

واشار الى ان «قادة الارهابيين المقيمين في الخارج يجتمعون باستمرار في شكل منظم» واوضح ان مصر تقوم باتصالات «مع الدول التي تستضيفهم» من اجل ان تسلمها اياهم.

واكد المسئولون المصريون اكثر من

البقية «ص25»

يلتسين أيد الحلول التي توصل إليها مع قائد الثوار

إطلاق الرصاص على سيارة ليبيد في الشيشان قبل عودته لموسكو

موسكو – رويتر.

قال مساعدون لاسكندر ليبيد رئيس مجلس الأمن القومي الروسي في بيان امس الاثنين ان رصاصتين اطلقتا على سيارة ليبيد اثناء توجهه لحضور اجتماع مع احد كبار قادة الثوار الشيشان الا ان احدا لم يصب بأذى في الهجوم.

وقال المكتب الصحفي لمجلس الأمن القومي انه لم يعرف بعد من أطلق الرصاصتين الليلة قبل الماضية اثناء توجه ليبيد للقاء اصلان ماسخادوف قائد قوات الثوار.

وقال المكتب الصحفي في بيان ان ليبيد وماسخادوف ناقشا شروط اعلان وقف لاطلاق النار وانه كان هناك «حوار بناء جدا» خلال المحادثات. وهذا اول اجتماع رفيع المستوى بين موسكو والثوار منذ هاجم الثوار العاصمة الشيشانية جروزني يوم الثلاثاء الماضي.

وقال البيان ان ليبيد الذي عاد الى

البقية «ص25»

سولانا وجولوان في سراييفو لإعطاء دفعة لاتفاق دايتون

سراييفو – رويتر.

طار مسئولون عسكريون ومدنيون كبار في حلف شمال الاطلسي الى سراييفو امس الاثنين لحث زعماء الطوائف المختلفة في البوسنة على تأييد الانتخابات التي ستجرى الشهر القادم في جميع انحاء البلاد ومساندة اتفاق دايتون للسلام.

وتوجه خافيير سولانا الامين العام لحلف شمال الاطلسي وجورج

البقية «ص25»

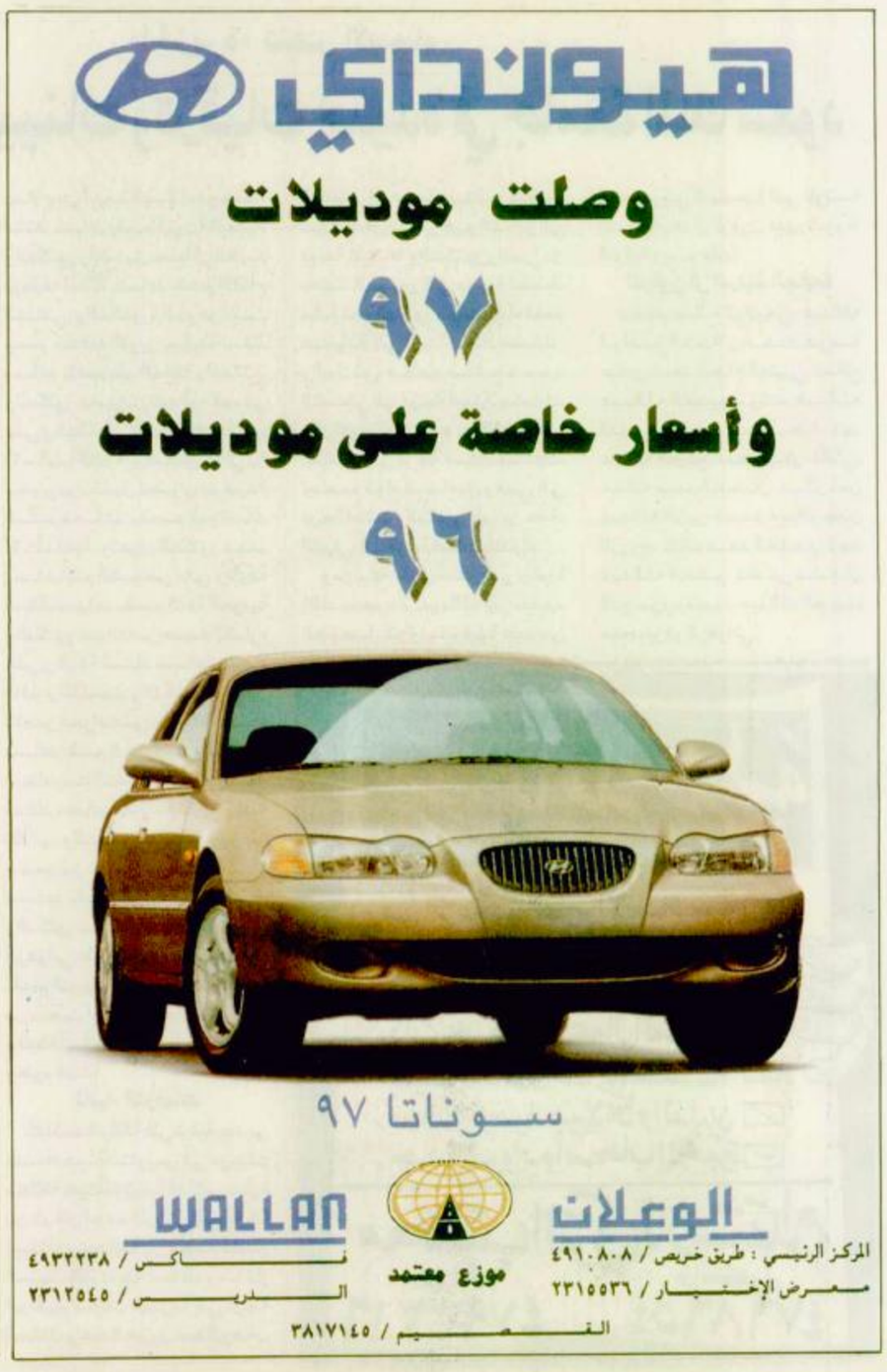

محطات عالمية

○ القدس:
قال الرئيس الفلسطيني ياسر عرفات في مقابلة مع التلفزيون الاسرائيلي انه سيلجأ الى التحكيم الدولي اذا احبطت اسرائيل اهدافه في عملية السلام.

○ القدس:
قال وزير الامن الداخلي الاسرائيلي افيجدور كهالاني ان اسرائيل ستعيد نشر قواتها في الخليل قريبا. والخليل هي المدينة الوحيدة بالضفة الغربية التي يعيش مستوطنون يهود وسط سكانها العرب.
وبعد سلسلة من الهجمات الانتحارية في اسرائيل في فبراير ومارس ارجأت اسرائيل اعادة الانتشار التي كانت مقررة في مارس.

○ سراييفو:
قال مصدر في حلف شمال الاطلسي ان الحلف اصدر اوامر واضحة لصرب البوسنة بالالتزام باتفاق السلام بعد ان منعوا تفتيش موقع تخزين اسلحة. وقال دبلوماسيون في سراييفو ان منع الصرب الحلف تفتيش موقع شمال شرقي العاصمة البوسنية قد هدد زيارة لزعماء مدنيين وعسكريين كبار من الحلف لجمهورية الصرب امس الاثنين.

○ سان فرانسيسكو:
تأثر عشرات الالوف بانقطاع التيار الكهربائي في ولاية كاليفورنيا وذلك بعد يوم من انقطاع التيار في تسع ولايات في غرب الولايات المتحدة مما اثر على ملايين الاشخاص وتسبب في فوضى حركة المرور.

○ اسلام اباد:
اكد الزعماء الباكستانيون لوفد افغاني ان بلادهم لا تسعى للسيطرة على مسار الاحداث في افغانستان وانها مستعدة لبذل كل ما في وسعها لاستعادة السلام هناك.

○ موسكو:
دخلت المعركة من اجل السيطرة على جروزني عاصمة الشيشان يومها السابع امس الاثنين دون علامة على ان القوات الروسية او المقاتلين الشيشان الانفصاليين اصبحوا على وشك تحقيق نصر حاسم.

○ كمبالا:
قالت صحيفة صنداي فيجن ان 14 شخصا قتلوا واصيب 30 اخرون في هجومين منفصلين للمتمردين الاوغنديين في شمال البلاد في الاسبوع الماضي وقالت الصحيفة ان متمردي (جيش الرب للمقاومة) نصبوا يوم الجمعة الماضي مكمنا لحافلة كانت في طريقها الى كمبالا من جولو اكبر بلدة في شمال أوغندا.

بحثا التدابير اللازمة لوقف الحرب بسرعة

الجنرال ليبيد يستهل مهمته الصعبة بلقاء رئيس اركان الثوار الشيشان

موسكو:(أ.ف.ب):
أعلنت وكالة «انترفاكس» امس الاثنين ان الجنرال الروسي الكسندر ليبيد المكلف الملف الشيشاني التقى ليل الاحد الاثنين رئيس اركان الثوار الشيشان اصلان ماسخدوف في جنوب الشيشان.
ونقلت الوكالة الروسية عن مقرب من رئيس اركان الثوار الشيشان ان ليبيد وماسخدوف اكدا في هذا اللقاء الذي عقد في نوفياداغي (جنوب الشيشان) تأييدهما لاتخاذ «تدابير ملموسة وعاجلة» بهدف وقف الحرب المستعرة في الشيشان.
ونقل المصدر نفسه عن ماسخدوف قوله «في امكاننا وقف الحرب مع الحفاظ على مصالح روسيا كاملة».
وكان الجنرال ليبيد رئيس مجلس الأمن الروسي عين السبت الماضي ممثلا شخصيا للرئيس الروسي بوريس يلتسين في الشيشان. وقد توجه أول أمس الاحد الى جمهورية داغستان الروسية المجاورة للشيشان لكن لم تعط اي معلومات عن برنامج مهمته.
على الصعيد الميداني دخلت المعركة من أجل السيطرة على جروزني عاصمة منطقة الشيشان يومها السابع أمس الاثنين دون علامة على ان القوات الروسية او المقاتلين الشيشان (الثوار) اصبحوا على وشك تحقيق نصر حاسم.
وقالت وكالة انباء ايتار تاس ان الاحصاءات الرسمية التي صدرت أمس الاول تظهر ان 169 جنديا روسيا قتلوا واصيب 618 جنديا في القتال وهو اخطر قتال في الشيشان المتمردة منذ اكثر من عام.
ونقلت ايتار تاس عن مسؤولين عسكريين روس قولهم انهم رفعوا الحصار عن وسط جروزني الذي يحاصره الثوار الساعين الى الاستقلال منذ ستة ايام.
وقالت الوكالة ان عدة صحفيين ومدنيين روس حوصروا وسط القتال في وسط المدينة افرج عنهم ونقلوا الى قاعدة خنقلا الروسية خارج جروزني. غير ان دوي التراشقات بقذائف المدفعية الثقيلة كان يسمع من اجزاء مختلفة من المدينة منها المناطق القريبة من وسط العاصمة الامر الذي يؤكد ان المعركة على جروزني لم تنته بعد. وفي موسكو حاول الزعماء الروس ايجاد مخرج من مأزق الشيشان وهم يشعرون بالقلق من جراء السخط الشعبي المتزايد للهزائم العسكرية المذلة والخسائر الفادحة في الارواح بعد الهجوم المبدئي للثوار على جروزني يوم الثلاثاء الماضي. وقال رئيس الوزراء فيكتور تشرنومردين في اجتماع للجنة الحكومية للشيشان يوم السبت الماضي بعد اجتماع مع الرئيس بوريس يلتسن استمر اكثر من ساعتين «يجب الآن اتخاذ اجراءات جذرية لحل هذه المشكلة». وقال تشرنومردين ان القوات في الشيشان يجب تقويتها ولكنه لم يوضح هل يعني هذا بانه سيرسل تعزيزات جديدة. وقال ايضا ان وزارة العدل صدرت اليها اوامر باعداد مقترحات بشأن كيفية فرض حالة الطوارىء في الشيشان اذا اقتضى الامر. لكنه لم يوضح هل يعتزم يلتسن اتخاذ مثل هذه الخطوة التي رفضها الرئيس مرارا منذ ارسل القوات في ديسمبر كانون الاول عام 1994م لسحق محاولة الشيشان الاستقلال.
ولم يتضح كيف يمكن ان يغير فرض حالة الطوارىء من الوضع في الشيشان التي تحتدم فيها حرب اودت بحياة اكثر من 30 ألف نسمة. وجروزني تحتضر ببطء فالغذاء يوشك ان ينفد وامدادات الكهرباء والماء مهددة ومعظم السكان فروا من الشوارع المهجورة.

٥٠٪ صوتوا لكلينتون و٤٠٪ صوتوا لدول في آخر استطلاع

الحزب الجمهوري يبدأ مؤتمره الانتخابي للفوز بالرئاسة الامريكية

واشنطن: (أ.ف.ب):
برز تناقض في شأن المرشح الجمهوري بوب دول في استطلاعات الرأي، عشية مؤتمر الحزب الجمهوري، اذ أظهر أحدها صعودا لافتا يقلص الفارق بينه وبين منافسه الديموقراطي الرئيس بيل كلينتون الذي بدا متمتعا بتقدم واضح ومريح في استطلاعات أخرى.
ويرى معظم المحللين ان صعود شعبية المرشح الجمهوري طبيعية عشية مؤتمر حزبه الذي افتتح أمس الاثنين في سان دييغو (كاليفورنيا) ليكرسه مرشحا للانتخابات الرئاسية المقررة في 5 تشرين الثاني/ نوفمبر المقبل. اذ تسلط الاضواء في هذه المرحلة على الجمهوريين. وأظهر استطلاع اجرته صحيفة «واشنطن بوست» ومحطة التلفزة الأمريكية «اي بي سي» ان 50 في المائة من الناخبين صوتوا أمس لبيل كلينتون في مقابل 40 في المائة لبوب دول، في حال عدم وجود مرشح ثالث كالمستقل روس بيرو. ولاحظت الصحيفة ان هذا الفارق في النقاط هو الاصغر يسجل منذ عشرة اشهر في الاستطلاعات التي أجرتها.
لكن استطلاعا آخر أجرته مجلة «نيوزويك» الاسبوعية اظهر ان 53 في المائة سيصوتون لكلينتون في مقابل 33 في المائة لدول. وبحسب هذا الاستطلاع سيصوت 7 في المائة للمرشح المستقل عن حزب الاصلاح الذي بدأ مؤتمره أول أمس الاحد لاختيار مرشحه، وهو في حكم المؤكد مؤسسة الملياردير روس بيرو. والمرشح الثاني هو الحاكم السابق لولاية كولورادو ريتشارد لام، الديموقراطي السابق الذي انضم حديثا الى حزب الاصلاح.
واجري هذان الاستطلاعان بعد الخطاب الاقتصادي المهم الذي ألقاه دول الاثنين الماضي، ولكن قبل اعلانه السبت اختيار لاعب كرة القدم الأمريكية السابق جاك كمب على لائحته لمنصب نائب الرئيس.
ويأمل المرشح الجمهوري في ان يعطي كمب حملته زخما جديدا يتيح له تقليص الفارق في النقاط بينه وبين كلينتون في الاستطلاعات.
أما كلينتون، فيعد للهجوم من جديد وتعزيز تقدمه الحالي قبيل مؤتمر الحزب الديموقراطي الذي يعقد مابين 26 آب/ اغسطس الجاري و 29 منه.

لبحث لم الشمل بين الأسر في الجانبين

الصليب الأحمر لكوريا الجنوبية يعرض مباحثات مع الشمال

سيول: رويتر: اقترح الصليب الاحمر في كوريا الجنوبية امس الاثنين اجراء محادثات مع الصليب الاحمر الكوري الشمالي قائلا ان التعاون قد يخفف المصاعب التي سببتها الفيضانات المدمرة في الشمال.
وقال كانج بونج هون رئيس الصليب الاحمر الوطني في كوريا الجنوبية ان التعاون بين المنظمتين قد يساعد على تحسين العلاقات بين الكوريتين اللتين مازالتا رسميا في حالة حرب.
وقال كانج ان المحادثات المقترحة يجب ان تناقش ايضا لم شمل ملايين من افراد العائلات الذين انفصلوا على جانبي الحدود بسبب الحرب الكورية بين عامي 1950 و1952.
وفي كلمة بمناسبة الذكرى السنوية الخامسة والعشرين لاول اقتراح مماثل يعرضه الصليب الاحمر الكوري الجنوبي قال كانج ان منظمته قدمت مؤن اغاثة قيمتها 1,48 مليون دولار للكوريين الشماليين الذين تضرروا من الفيضانات العام الماضي.
وقال: اقترح على الصليب الاحمر الكوري الشمالي ان يلتقي رئيسا المنظمتين او نائبا رئيسيهما في اقرب وقت ممكن في مكان يناسب الطرفين دون شروط مسبقة لمناقشة هذه المسائل الملحة.

أحبطها الأمن السوري

محاولة لاغتيال احمد جبريل في دمشق

عمان: ق.ن.أ:
كشفت انباء صحفية في عمان امس النقاب عن محاولة لاغتيال احمد جبريل الامين العام للجبهة الشعبية «القيادة العامة» لتحرير فلسطين بدمشق مؤخرا تم احباطها على يد اجهزة الامن السورية.
ونسبت صحيفة (المجد) الاسبوعية الاردنية الى مصادر وصفتها بأنها مطلعة القول ان اجهزة الامن السورية والفلسطينية احبطت في الاونة الاخيرة خطة امريكية اسرائيلية مشتركة لاغتيال السيد جبريل.
واشارت الى ان تلك الاجهزة القت القبض على مجموعة من عملاء الموساد كانت تعتزم اغتيال جبريل بعد ان قامت على مدار عدة اسابيع بمراقبة تحركاته داخل سوريا وخارجها.
واوضحت الصحيفة بان المجموعة اعترفت بان اجتماعا تم قبل بضعة اشهر في قبرص بين عملاء لاسرائيل وامريكا وأحد الاطراف العربية تمخض عن قرار باغتيال جبريل الذي تتهمه واشنطن بتفجير طائرة الركاب الامريكية فوق لوكيربي عام 1985.
ومن جهة اخرى نقلت الصحيفة عن مصادر في فصائل المعارضة الفلسطينية بدمشق قولها ان جبريل يخضع الان لحراسة امنية مشددة بعد ان قام بتغيير مسكنه ومكان عمله وخطط سيره وتحركاته ولاسيما اثر اكتشاف جهازه الامني الخاص لعميل اسرائيلي من الفنيين العاملين في صفوف القيادة العامة والاشتباه بعلاقته مع المتآمرين لاغتيال جبريل.

خادم الحرمين: التصنيع هو البديل

تتمة المنشور ص1

المنطقة على جميع المسارات ووفقا للاطار والأساس الذي انطلقت منه في مؤتمر مدريد.
وقال معالي وزير الاعلام بعد ذلك استعرض مجلس الوزراء بتوجيه كريم ماحدث من تطورات على العديد من القضايا في مختلف الساحات الاقليمية والدولية لاسيما الوضع في الصومال الشقيق.
وفي هذا السياق دعا خادم الحرمين الشريفين الاشقاء في الصومال الى تحكيم العقل والتحلي بالحكمة في معالجة اختلافاتهم للحفاظ على مصالحهم الوطنية وتجنيب الصومال ما ألم به من خراب ودمار وسفك للدماء. وفي الاطار المحلي استعرض خادم الحرمين الشريفين حفظه الله مع المجلس ماشهده القطاع الصناعي في المملكة من تطور شامل خلال خطط التنمية الخمسية الماضية والخطة الخمسية السادسة الجاري تنفيذها.
وقال أيده الله ان التصنيع هو البديل الأمثل للاسراع في تحقيق اهداف التنمية الرامية الى تنويع القاعدة الانتاجية وزيادة اسهام القطاع الخاص في عمليات التنمية بالاضافة الى تنمية القوى العاملة الوطنية وإرساء قاعدة تقنية صلبة.
واضاف الملك المفدى قائلا لقد تحددت معالم القطاع الصناعي في المملكة خلال المراحل التنموية السابقة والتي تكون عبرها هيكل الصناعة السعودية ليشمل ثلاثة قطاعات فرعية وهي الصناعات البتروكيماوية وصناعة تكرير النفط والصناعات التحويلية الاخرى.
وقال رعاه الله: ان الارقام والاحصاءات التي بين يدي توضح مدى تطور هذا القطاع والنجاح الذي حققته الدولة في هذا المجال حيث تحولت المملكة وخلال فترة زمنية قصيرة من بلد مستورد لكافة احتياجاتها الى بلد يصنع كثيرا من المنتجات فضلا عن تصدير جزء كبير منها (مشيرا الى ان العدد الاجمالي للمصانع المنتجة والمرخصة بلغ الفين واربعمائة وثمانية وثلاثين مصنعا رأسمالها نحو «161,702» مليار ريال) ويعمل بها مايزيد على «218,056» عاملا كما ان المدن الصناعية الثماني المطورة التي تغطي انحاء المملكة وعلى مساحة تزيد على 32 مليون متر مربع اسهمت في تحقيق مزيد من التطور الصناعي.
واختتم معالي الدكتور فؤاد بن عبدالسلام الفارسي بيانه موضحا ان مجلس الوزراء استعرض الموضوعات المدرجة على جدول اعماله واثر ذلك اصدر القرار التالي:
بعد الاطلاع على المعاملة الواردة من ديوان رئاسة مجلس الوزراء المشتملة على خطاب معالي وزير المالية والاقتصاد الوطني.
وبعد الاطلاع على توصية اللجنة العامة لمجلس الوزراء قرر المجلس:
– تعيين حمود بن عبدالله المطرودي على وظيفة كبير مستشارين قانونيين بالمرتبة الرابعة عشرة بوزارة المالية والاقتصاد الوطني.

سمو ولي العهد

تتمة المنشور ص1

عبدالعزيز وصاحب السمو الأمير فيصل بن عبدالله بن محمد بن عبدالعزيز آل سعود وكيل الحرس الوطني بالمنطقة الغربية وصاحب السمو الامير تركي بن عبدالله بن محمد بن عبدالعزيز آل سعود المستشار في ديوان سمو ولي العهد وصاحب السمو الملكي الأمير فيصل بن ثامر بن عبدالعزيز وصاحب السمو الملكي الامير فهد بن بدر بن عبدالعزيز وصاحب السمو الملكي الامير سلطان بن تركي بن عبدالعزيز ووكيل المراسم الملكية محمد بن عبدالرحمن الطبيشي.
حفظ الله سمو ولي العهد في سفره واقامته.

وخصتها وزارة الزراعة

تتمة المنشور ص1

و 76 طن خيار.
ويختص مشروعان بانتاج الخضار المكشوفة ويقامان بمنطقتي القصيم وعسير بتكلفة اجمالية قدرها 2,385,378 ريال وبطاقة انتاجية بلغت 1620 طن طماطم و 1640 طن كوسة.
وأوضحت الوزارة ان خمسة مشروعات منها تختص بتربية وتسمين الاغنام وتقام بمناطق الاحساء والجوف وساجر بتكلفة اجمالية قدرها 21,810,460 ريال وبطاقة انتاجية بلغت 10149 رأس في السنة. ويختص مشروع بانتاج بطاطس وفاكهة ونخيل ويقام بمنطقة الخرج بتكلفة قدرها 1,950,000 ريال وبطاقة انتاجية بلغت 2400 طن بطاطس، 30 طن فاكهة و 24 طن تمور. ويختص مشروع بانتاج نخيل وفاكهة ويقام بمنطقة ساجر بتكلفة قدرها 4,621,324 ريال وبطاقة انتاجية بلغت 650 طن فاكهة و 108 طن تمور.
فيما تختص ثلاثة مشروعات بانتاج البطاطس وتقام بمناطق القصيم ووادي الدواسر بتكلفة اجمالية قدرها 10,310,676 ريال وبطاقة انتاجية بلغت 8300 طن بطاطس.
وتختص اربعة مشروعات بانتاج البطاطس والخضار المكشوفة وتقام بمناطق الوشم وحرض والدمام بتكلفة اجمالية قدرها 10,050,224 ريال وبطاقة انتاجية بلغت 7120 طن بطاطس و 934 طن خضار مكشوفة.
ويأتي الترخيص لتلك المشروعات في اطار حرص الدولة واهتمامها بالقطاع الزراعي للنهوض به والوصول الى الاكتفاء الذاتي وتحقيق الشمولية والتنويع في الانتاج.

وكيل تعليم البنات

تتمة المنشور ص1

وعن وجود حالات معينة تستوجب النقل قال وكيل الرئيس ان الرئاسة تقدر ظروف المعلمة وخصوصيات المرأة في حالة وفاة محرمها أو بعض الحالات الانسانية من اجل مساعدتها على النقل وإعطاء جو تربوي جيد وارتياح نفسي للمعلمة التي تتعرض لهذه الظروف الطارئة.

زيارتي للسنغال

تتمة المنشور ص1

الى الله تعالى في مختلف ارجاء العالم بصفة عامة وفي قارة أفريقيا بشكل خاص.
وكان معالي وزير الشؤون الاسلامية والاوقاف والدعوة والارشاد الدكتور عبدالله بن عبدالمحسن التركي قد وصل امس الى داكار في زيارة رسمية لجمهورية السنغال بدعوة من فخامة الرئيس عبده ضيوف تستغرق عدة أيام.
وكان في استقبال معاليه في مطار داكار معالي المستشار الخاص لفخامة الرئيس السنغالي مصطفى سيسي ومعالي وزير الداخلية السنغالي وسفير خادم الحرمين الشريفين لدى السنغال عبدالله الطبيشي وعددمن اعضاء السفارة السعودية ورؤساء المجالس والهيئات الاسلامية لدى السنغال.
وأعرب معالي الوزير الدكتور عبدالله بن عبدالمحسن التركي في تصريح ادلى به عقب وصوله عن سعادته وسروره بزياراته للسنغال التي تأتي بناء على توجيه من خادم الحرمين الشريفين الملك فهد بن عبدالعزيز آل سعود وسمو ولي عهده الامين حفظهما الله لدعم العمل الاسلامي ونشر الدعوة الى الله تعالى في مختلف ارجاء العالم بصفة عامة وفي قارة افريقيا بشكل خاص.
وأشار الى انه سيلتقي بالمسؤولين في السنغال وفي مقدمتهم فخامة الرئيس السنغالي عبده ضيوف لبحث سبل تقوية العلاقات القائمة بين البلدين وكذلك الاجتماع برؤساء الجمعيات والهيئات الاسلامية والدعاة بالسنغال للاطلاع على اوضاعهم والتحديات التي تواجههم.
وأضاف معاليه ان زيارته تهدف ايضا الى تنسيق العمل الاسلامي في اطار التعاون الثنائي.
ووصف العلاقات السعودية السنغالية بأنها قوية ومتميزة وسائرة في خدمة مصالحهما وأهدافهما الاسلامية.
وأشار الى ان حكومة خادم الحرمين الشريفين حرصت كل الحرص على تقديم العون والمساعدات للمسلمين في كافة الدول الافريقية دون استثناء وخاصة في السنغال.
ودعا معاليه الله تعالى ان تكلل زيارته بالتوفيق وتحقق الاهداف المرجوة منها لدعم العمل الاسلامي والتنسيق في ذلك لما فيه مصالح الاسلام والمسلمين.
ويرافق معالي وزير الشؤون الاسلامية والاوقاف والدعوة والارشاد في هذه الزيارة وكيل الوزارة لشؤون الاوقاف الدكتور عبدالرحمن بن سليمان المطرودي.
وقد استقبل معالي وزير الداخلية السنغالي عبدالرحمن صو بمكتبه بالوزارة بعد ظهر امس الاثنين 1417/3/28هـ معالي وزير الشؤون الاسلامية والاوقاف والدعوة والارشاد الدكتور عبدالله بن عبدالمحسن التركي الذي يزور السنغال حاليا.
وجرى خلال المقابلة تبادل الاحاديث الودية، وبحث عدد من المسائل ذات الاهتمام المشترك، وخاصة ما يتعلق منها بأمور دعم العمل الاسلامي، وايجاد سبل تقوية الدعوة للاسلام في الدول الافريقية.
ونوه وزير الداخلية السنغالي عبدالرحمن صو بالجهود والخدمات التي تقوم بها حكومة خادم الحرمين الشريفين الملك فهد بن عبدالعزيز آل سعود، وسمو ولي عهده الامين، وسمو النائب الثاني – حفظهم الله – لنشر الدعوة الاسلامية، ومساعدة المسلمين، وما قامت به من الانجازات التطويرية في مناطق المشاعر المقدسة، وفي مقدمتها مشروع خادم الحرمين الشريفين لتوسعة الحرمين الشريفين.
وقال: ان ما يلمسه الشعب السنغالي المسلم خلال ادائهم لمناسك الحج كل عام وملاحظتهم توفر جميع ما يحتاجه ضيوف الرحمن من الخدمات العامة في مناطق المشاعر، وسهولة، وانسياب حركة المواصلات في الطرقات، والشوارع في طمأنينة، هي امور لاينسوها أبدا، ومحل تقدير وامتنان لحكومة المملكة العربية السعودية.
وعقب المقابلة اقام معالي وزير الداخلية السنغالي حفل استقبال على شرف معالي الدكتور عبدالله التركي، حضره عدد من الوزراء، وكبار المسؤولين في الحكومة السنغالية، وسفير خادم الحرمين الشريفين لدى السنغال الاستاذ عبدالله الطبيشي.

الشرطة المصرية أحبطت

تتمة المنشور ص1

مرة ان قياديين ارهابيين يقيمون في دول أوروبية وخصوصا بريطانيا وفي بعض الدول العربية. وذكر الالفي ان «اللقاءات والاتصالات مع المسئولين السودانيين مستمرة للتعاون في الحد من الانشطة الارهابية».
وتقرر عقد اجتماعات بين المسئولين الامنيين المصريين والسودانيين بعد لقاء الرئيس المصري حسني مبارك ونظيره السوداني عمر البشير في 23 حزيران – يونيو الماضي على هامش القمة العربية التي استضافتها القاهرة.

سولانا وجولوان في سراييفو

تتمة المنشور ص1

جولوان القائد الاعلى للحلف لاجراء سلسلة من الاجتماعات تستمر طوال النهار مع قادة السلام التابعة للحلف والتي تتألف من 50 الف جندي والمسئولين الدوليين الذين يشرفون على الانتخابات وتنفيذ اتفاق دايتون وزعماء الطوائف المختلفة.
ولكن رفض جيش صرب البوسنة السماح بتفتيش موقع لتخزين الاسلحة في هان بيساك في مطلع الاسبوع في انتهاك لاتفاق دايتون ألقى بظلاله على الزيارة.
وامر حلف الاطلسي الصرب بالالتزام امس الاول الاحد ولكنه لم يلق استجابة وفي وقت لاحق سحب ضباط الاتصال التابعين له من بالي عاصمة صرب البوسنة للاعراب عن استيائه.
وقالت مصادر في حلف شمال الاطلسي امس الاثنين انه لم يتم احراز تقدم خلال الليل في تسوية الخلاف وفي اطار اتفاق دايتون يحق لحلف الاطلسي ان يستخدم اي وسيلة بما في ذلك القوة العسكرية لممارسة حقه في التفتيش.

إطلاق الرصاص على سيارة

تتمة المنشور ص1

موسكو صباح امس الاثنين عقد مؤتمرا صحفيا وان اعلن مزيدا من التفاصيل الساعة الثالثة بعد الظهر.
وقالت انترفاكس للانباء نقلا عن مصدر في قيادة الثوار ان الرجلين اتفقا في 95 في المائة من القضايا محل النقاش.
هذا ومن ناحيته اكد الرئيس الروسي بوريس يلتسين دعمه الخطة التي عرضها عليه ممثله الشخصي في الشيشان الجنرال الكسندر ليبيد امس الاثنين لتسوية النزاع في الشيشان كما ذكرت وكالة الانباء «انترفاكس».
ولم توضح الوكالة تفاصيل هذه المقترحات.
واضافت الوكالة نقلا عن المكتب الصحافي التابع للرئاسة ان الجنرال ليبيد جاء لاطلاع يلتسين على لقائه رئيس اركان الانفصاليين الشيشان اصلان ماسخدوف ليل الاحد الاثنين في الشيشان.
وفي موسكو اقرت القوات الروسية امس الاثنين بحسب ما اوردت وكالة «انترفاكس» بأن الثوار باتوا يسيطرون على القسم الاكبر من العاصمة الشيشانية غروزني في اليوم السابع من المعارك.
ونقلت «انترفاكس» عن ناطق باسم القوات الروسية في الشيشان قوله «ان المقاتلين الشيشان لا ينوون مغادرة المدينة بل يستعدون للدفاع: فهم يعدون ترتيبات في مواقع اطلاق النار المعززة ويزرعون الغاما ويحضرون لنصب كمائن».
واقر الناطق ايضا بسيطرة الثوار على ارغون ثالث مدن الشيشان الواقعة على بعد 15 كلم الى الشرق من غروزني.
الى ذلك اكد الناطق «ان وضعا متوترا» يسود غودرميس ثاني مدن الشيشان الواقعة على بعد 40 كلم الى شرق العاصمة الشيشانية.
ويزعم المسئولون الروس منذ ايام عدة ان قواتهم استعادت وسط غروزني حتى ان بعضهم اكد ان المقاتلين الشيشان بدأوا يغادرون العاصمة الشيشانية ولا يزال الانفصاليون ينفون هذه التأكيدات.
واعترف الروس بسقوط 169 قتيلا و618 جريحا منذ بدء المعارك للسيطرة على غروزني.

د. الجار الله يعتمد

تتمة المنشور ص1

الأخذ بها عند تأجير الممتلكات البلدية والاستثمار الامثل للعقارات البلدية اضافة الى تحقيق مبدأ العدالة والمساواة وتكافؤ الفرص بين المستثمرين في الاستفادة من الفرص الاستثمارية التي تتيحها البلديات كما يهدف الى تشجيع القطاع الخاص وحثه على المشاركة في التنمية الوطنية. ويتضمن الدليل الذي يعتبر الاول من نوعه والذي اعدته وكالة الوزارة للتخطيط والبرامج اجابات لاستفسارات رجال الاعمال المهتمين بالاستثمار لدى البلديات حيث يعد مرجعا للمختصين في البلديات كما يحتوي على المتطلبات والشروط العامة والاجراءات التنفيذية لتأجير الممتلكات البلدية.
يذكر ان وزارة الشؤون البلدية والقروية تولي اهتماما كبيرا بتسهيل الاجراءات الخاصة بالاستثمارات والمستثمرين من القطاع بما يكفل تحقيق الاستراتيجية التي تنتهجها الوزارة والرامية الى الحفاظ على مستوى الخدمات المقدمة للمواطنين وتطويرها باتباع اساليب اكثر مرونة وتذليل كافة الصعوبات التي تواجه الراغبين في الاستثمار لدى البلديات

العاهل الأردني: مباحثاتي مع خادم الحرمين

تتمة المنشور ص1

المرافق لجلالة الملك حسين بن طلال ملك المملكة الاردنية الهاشمية الذي يزور المملكة حاليا.
كما حضره معالي وزير الدولة عضو مجلس الوزراء الدكتور عبد العزيز الخويطر.
وغادر جلالة الملك حسين بن طلال ملك المملكة الاردنية الهاشمية جدة بعد ظهر امس متوجها الى المدينة المنورة في اطار زيارته الحالية للمملكة.
وكان صاحب السمو الملكي الامير عبد الله بن عبد العزيز ولي العهد نائب رئيس مجلس الوزراء ورئيس الحرس الوطني في وداع جلالته في مطار الملك عبد العزيز الدولي.
كما كان في وداعه صاحب السمو الملكي الامير سلطان بن عبد العزيز النائب الثاني لرئيس مجلس الوزراء ووزير الدفاع والطيران والمفتش العام.
وفور وصول الموكب الرسمي المقل لجلالة الملك حسين بن طلال يصحبه صاحب السمو الملكي الامير عبد الله بن عبد العزيز الى المطار صافح جلالته مودعيه حيث صافح صاحب السمو الملكي الامير متعب بن عبد العزيز وزير الاشغال العامة والاسكان واصحاب المعالي الوزراء وكبار المسئولين من مدنيين وعسكريين فيما صافح سمو ولي العهد الوفد الرسمي المرافق لجلالته.
عقب ذلك تناول سمو ولي العهد والملك حسين بن طلال القهوة العربية.
وعند سلم الطائرة عانق صاحب السمو الملكي الأمير عبدالله بن عبدالعزيز أخاه جلالة الملك حسين بن طلال متمنياً لجلالته سفراً سعيداً.
فيما عانق جلالة ملك الاردن صاحب السمو الملكي الامير سلطان بن عبد العزيز النائب الثاني لرئيس مجلس الوزراء ووزير الدفاع والطيران والمفتش العام وصاحب السمو الملكي الامير سعود بن عبد المحسن بن عبد العزيز امير منطقة مكة المكرمة بالنيابة.
وقد وصل المدينة المنورة ظهر امس جلالة الملك حسين بن طلال ملك المملكة الاردنية الهاشمية لزيارة المسجد النبوي الشريف والصلاة فيه والتشرف بالسلام على رسول الله صلى الله عليه وسلم يرافقه معالي وزير الدولة عضو مجلس الوزراء الدكتور عبد العزيز الخويطر الوزير المرافق.

تتمات

تتمات ... تتمات ... تتمات ... تتمات

وكان في استقبال جلالته والوفد المرافق له بمطار الامير محمد بن عبد العزيز بالمدينة المنورة صاحب السمو الملكي الامير عبد المجيد بن عبد العزيز امير منطقة المدينة المنورة وعدد من كبار المسئولين من مدنيين وعسكريين.
وقد قام جلالة الملك حسين بن طلال ملك المملكة الاردنية الهاشمية ظهر امس بزيارة المسجد النبوي الشريف حيث ادى الصلاة فيه وتشرف بالسلام على رسول الله صلى الله عليه وسلم.
وكان في استقبال جلالته والوفد المرافق له عند وصوله باب السلام عدد من كبار المسئولين بالرئاسة العامة لشئون المسجد النبوي الشريف وشرطة الحرم.
وقد غادر المدينة المنورة عصر أمس جلالة الملك حسين بن طلال ملك المملكة الأردنية الهاشمية بعد ان زار المسجد النبوي الشريف وتشرف بالسلام على المصطفى صلى الله عليه وسلم.
وكان في وداع جلالته والوفد المرافق بمطار الأمير محمد بن عبدالعزيز بالمدينة المنورة صاحب السمو الملكي الأمير عبد المجيد بن عبد العزيز امير منطقة المدينة المنورة ومعالي وزير الدولة عضو مجلس الوزراء الدكتور عبدالعزيز الخويطر الوزير المرافق وعدد من كبار المسؤولين من مدنيين وعسكريين.
من جهته أعرب جلالة الملك حسين بن طلال ملك المملكة الأردنية الهاشمية عن ارتياحه وتقديره للحفاوة التي قوبل بها والوفد المرافق لجلالته خلال زيارته للمملكة.
وقال في تصريحات عقب عودته الى عمان مساء أمس لقد احطت خلال وجودي في المملكة العربية السعودية بحرارة المودة والاخوة من قبل خادم الحرمين الشريفين الملك فهد بن عبدالعزيز وصاحب السمو الملكي الأمير عبدالله بن عبدالعزيز وصاحب السمو الملكي الأمير سلطان بن عبدالعزيز والأسرة المالكة وحكومة وشعب المملكة.
واضاف قائلا: ان اللقاءات كانت مفيدة بحثنا فيها جميع الأمور خاصة ما يتعلق بتطورات المنطقة ومسئولياتنا نحو الأجيال القادمة كما تناولت المباحثات قضايا التعاون الاقتصادي بين البلدين.
واوضح الملك حسين ان وجهات النظر كانت متطابقة وكانت النتائج ممتازة مشيرا الى انه بحث مع خادم الحرمين الشريفين كل جديد فيما يخص مجريات العملية السلمية الراهنة في المنطقة مؤكدا ان هناك رغبة عامة في المنطقة بضرورة استكمال الحل السلمي العادل والدائم في منطقة الشرق الأوسط. وقال الملك الحسين: لقد أكدنا العزم على ان تكون العلاقات فيما بين الأردن والمملكة مثالية واخوية دائما وابدا هدفها خدمة الأمة العربية والبلدين الشقيقين.
ونوه جلالة الملك حسين بدعم المملكة العربية السعودية للأردن في سائر المجالات كما أشاد بالتعاون القائم بين البلدين في المجالات الأمنية وقال: نحن نتعاون في هذا المجال وفق أقصى طاقاتنا وامكاناتنا.
واضاف قائلا: المطلوب منا كعرب الآن ان نكون أمة واحدة في رحاب الوطن العربي الكبير وان يحل الوفاق والاتفاق والتعاون فيما بيننا جميعا وهذا واجب علينا الالتزام به بكل معنى الكلمة وعلى أعلى درجات المسئولية. وأكد جلالته في هذا الصدد ان عملية السلام وصلت الى خطوات متقدمة وان جميع الأطراف ملتزمون بكل ما تم الاتفاق عليه وقال ان المطلوب المزيد من البناء ضمن المسيرة الهادفة لتحقيق السلام في المنطقة.
وحول موضوع القدس قال الملك حسين في تصريحاته: انه تم بحث هذا الموضوع مع الاخوة في المملكة العربية السعودية نظرا لأهميته حيث لا يمكن بحث قضايا المنطقة دون قضية القدس.
وفي إطار الزيارة التقى صاحب السمو الملكي الأمير نايف بن عبدالعزيز وزير الداخلية الليلة الماضية دولة رئيس الوزراء الاردني عبدالكريم الكباريتي.
وتم خلال اللقاء استعراض العلاقات الثنائية بين البلدين الشقيقين.
وفي الاردن رحبت الصحف الصادرة امس بلقاء القمة الذي عقد الليلة قبل الماضية في مدينة جدة بين خادم الحرمين الشريفين الملك فهد بن عبد العزيز والملك حسين.
واجمعت الصحف ضمن مقالاتها الافتتاحية على ان القمة السعودية / الاردنية تعتبر بمثابة ميلاد مرحلة قوية راسخة على طريق بناء التضامن والعمل العربي المشترك.
صحيفة الاسواق اليومية قالت: «بالعودة الكاملة لخصوصية العلاقة التي ربطت الاردن والسعودية لعدة عقود يعود للعمل العربي المشترك احد اعمدته الرئيسية التي حفظت له التوازن والمصداقية والاستمرار خلال مختلف المراحل التي مرت بها المنطقة العربية».
واضافت: ان ما سيترتب على القمة الاردنية/ السعودية سيؤثر على العمل العربي المشترك بمجمله وربما بشكل اقوى واكثر فاعلية من التأثير المشترك خلال المرحلة الماضية.
وتحت عنوان «لقاء الحسين والفهد» قالت صحيفة الدستور ضمن مقالها الافتتاحي ان اللقاء بين الملك حسين وخادم الحرمين الشريفين الملك فهد بن عبد العزيز خطوة نوعية اخرى على طريق تعزيز العلاقات بين القيادتين العربيتين والشعبين الشقيقين.
واكدت الصحيفة ان الزيارة تكتسب اهميتها الاستثنائية لكونها تأتي متزامنة مع جملة من التحركات العربية بين سائر العواصم العربية المعنية مباشرة بمستقبل عملية السلام في الشرق الاوسط. ومضت الصحيفة تقول: ان للمملكة العربية السعودية دورا حيويا في دعم الجهود الرامية ال