الجزيرة

صحيفة يومية تصدرها
مؤسسة الجزيرة
للصحافة والطباعة والنشر

٣٢ صفحة
الثمن ريالان
الطبعة الثالثة

الاحد ٢٤ من جمادى الأولى ١٤١٧هـ ٦ من اكتوبر «تشرين اول» ١٩٩٦م. العدد ٨٧٧٤ ☐ AL-Jazeera Newspaper - Sunday -6/10/1996G. No 8774

خادم الحرمين الشريفين وسمو ولي العهد يهنئان مبارك بمناسبة ذكرى العبور

جدة: واس: بعث خادم الحرمين الشريفين الملك فهد بن عبد العزيز آل سعود حفظه الله برقية تهنئة لفخامة الرئيس محمد حسني مبارك رئيس جمهورية مصر العربية بمناسبة ذكرى يوم العبور.

واعرب خادم الحرمين الشريفين في برقيته باسم شعب وحكومة المملكة العربية السعودية وباسمه شخصيا عن اصدق التهاني القلبية واخلص التمنيات الاخوية بدوام الصحة والسعادة لفخامته وبالتقدم المستمر والازدهار الدائم لشعب مصر الشقيق.

كما بعث صاحب السمو الملكي الامير عبدالله بن عبدالعزيز ولي العهد ونائب رئيس مجلس الوزراء ورئيس الحرس الوطني برقية تهنئة لفخامة الرئيس محمد حسني مبارك رئيس جمهورية مصر العربية بمناسبة ذكرى يوم العبور.

واعرب سمو ولي العهد في برقيته عن اخلص التهاني الاخوية واصدق التمنيات الودية راجيا لفخامته دوام الصحة والسعادة وموفور الخير والرخاء والازدهار لشعب مصر الشقيق.

سمو وزير الداخلية استقبل السفير الإيراني

جدة - واس: استقبل صاحب السمو الملكي الأمير نايف بن عبدالعزيز وزير الداخلية بمكتب سموه مساء أمس بجدة السفير الإيراني لدى المملكة محمد رضا نوري يرافقه القنصل الإيراني وحدة نجاد.

في «يوم الوفاء من دولة الوفاء» الذي رعاه سموه نيابة عن الامير سلطان:

الامير سلمان: ثقة مطلقة.. في رجال قواتنا المسلحة

الدولة وفية لكل مبادئها ومنطلقاتها ورجالها.. والجميع «رجال الوطن» سواء كانوا على رأس العمل أو بعد تركهم للخدمة

كتب - محمد السنيد:

اكد صاحب السمو الملكي الامير سلمان بن عبدالعزيز امير منطقة الرياض الثقة المطلقة التي يوليها خادم الحرمين الشريفين وسمو ولي عهده وسمو النائب الثاني لرجال قواتنا المسلحة.

وأثنى سموه في حفل تكريم قادة القوات المسلحة الذي رعاه سموه نيابة عن صاحب السمو الملكي الامير سلطان بن عبدالعزيز النائب الثاني لرئيس مجلس الوزراء ووزير الدفاع والطيران والمفتش العام.. مساء امس - على خدمات وجهود جميع العاملين في الدولة خدمة لبلادهم وشعبهم ولا سيما في هذا الموقع المهم.. قال بأن الدولة تعتز بخدماتهم كما تعتبرهم «رجال الوطن» في اي وقت سواء كانوا على رأس العمل او تركوا الميدان وقال سموه: «إن هذا اليوم من ايام هذه البلاد التي تكرم فيه رجالها ممن حملوا المسئولية في السابق ومن يحملها اليوم» مؤكداً سموه مجدداً عن نهج الوفاء في «دولة الوفاء» مشيراً الى مناسبة الوفاء التي تحتفل بها قواتنا المسلحة تكريماً لمن تولوا المناصب الجديدة وتقديراً لخدمات من تركوا ميدان العمل بعد سنوات من العمل المخلص لخدمة هذا الوطن وشعبه. قائلاً.. بأن «هذه وفية لكل منطلقاتها ومبادئها ولكل رجالها».

○ تفاصيل وتغطية مصورة..ص:3○

تصوير/فتحي كالي

رؤساء أركان جيوش مجلس التعاون يجتمعون في الرياض

الرياض - واس. يبدأ في مقر الامانة العامة لمجلس التعاون لدول الخليج العربية اليوم الاحد الاجتماع الرابع عشر لاصحاب المعالي والسعادة رؤساء الاركان بالدول الاعضاء.

ويناقش الاجتماع الذي يستمر يومين مجالات التعاون العسكري المختلفة والعمل على تطويرها وفقا لتوجيهات اصحاب الجلالة والسمو قادة دول مجلس التعاون.

تعتبر من اكبر المحطات الغازية في العالم

الامير سلمان يفتتح صباح اليوم محطة التوليد الكهربائية الثامنة

الرياض - محمد العبدالوهاب:

يرعى صاحب السمو الملكي الامير سلمان بن عبدالعزيز امير منطقة الرياض صباح اليوم حفل افتتاح مشروع توسعة المحطة الثامنة لتوليد الكهرباء بالرياض. بحضور معالي وزير الصناعة والكهرباء د. هاشم بن عبدالله يماني وعدد كبير من المسئولين في قطاع الصناعة والكهرباء وتعتبر محطة التوليد الثامنة من اكبر المحطات الغازية لتوليد الكهرباء في العالم وتبلغ قدرتها 1000 ميجاوات. وتقع المحطة جنوبي منطقة العريجاء شرق وادي لبن. ومساحتها 577,700 متر مربع. وقد تم توقيع عقد إنشاء المحطة بتاريخ 1402/3/17هـ مع شركة براون بوفيري السويسرية. وبدأ التشغيل التجاري لأول وحدة في 1403/5/13هـ بينما كان تشغيل آخر وحدة في 28/9/1406هـ.

البقية «ص29»

وكيل وزارة الصحة للطب الوقائي لـ «الجزيرة»:

تحصين مليوني طفل دون الخامسة ضد الشلل في الحملة الوطنية ٢٨ الشهر القادم

الرياض - خالد المحارب.

توقع وكيل وزارة الصحة المساعد للطب الوقائي الدكتور يعقوب بن يوسف المزروع ان يتم تمنيع ما يقارب المليوني طفل دون الخامسة من العمر ضد شلل الاطفال دون اعتبار لسابقة التمنيع خلال حملة العام الماضي اوضمن التطعيمات الاساسية في الحملة الوطنية الثانية للتمنيع ضد المرض. وقال الدكتور المزروع ان الوزارة ستقوم بتنفيذ الحملة في جميع مناطق المملكة موضحا انها تأتي كاحدى الاستراتيجيات الاساسية للقضاء على المرض. واضاف في تصريح لـ«الجزيرة» انه سيتم من خلال الحملة اعطاء جميع الاطفال منذ الولادة وحتى اكتمال خمس سنوات جرعتين من لقاح شلل الاطفال المأخوذ بالفم بفاصل

البقية «ص29»

وكيل وزارة الإعلام للإعلام الخارجي لـ«الجزيرة»:

تنظيم حملات إعلامية دولية لإيضاح الحقائق للرأي العام العالمي

كتب - محمد العيدروس.

أعلن وكيل وزارة الاعلام للاعلام الخارجي صاحب السمو الملكي الامير تركي بن سلطان بن عبد العزيز ان وزارة الاعلام تقوم بالتنسيق مع وزارة الخارجية وسفارات خادم الحرمين الشريفين في الخارج بهدف التصدي للحملات الاعلامية المغرضة التي توجه ضد المملكة ومواجهتها بالحقائق الدامغة وكشف اهدافها الشريرة.

واشار سموه في تصريح لـ«الجزيرة» الى انه وبتوجيهات من معالي وزير الاعلام الدكتور فؤاد عبد السلام فارسي تقوم وزارة الاعلام ممثلة بالوكالة للاعلام الخارجي بتنظيم حملات اعلامية مضادة تستهدف ايضاح الحقائق للرأي العام العالمي عن المملكة وسياستها الداخلية والخارجية وما تبذله قيادتها الرشيدة من جهود خيرة على كافة المستويات.

التفاصيل ص«10»

أسماء المقبولين في دورة الانتساب بجامعة الامام محمد بن سعود ص٨

وفاة والدة الامير سعود بن عبدالمحسن

انتقلت إلى رحمة الله تعالى فجر امس السبت والدة صاحب السمو الملكي الامير سعود بن عبدالمحسن نائب امير منطقة مكة المكرمة.

وسيصلى على الفقيدة فجر اليوم الاحد بالحرم المكي وسيكون العزاء في منزل الامير سعود بن عبدالمحسن - شمال مدينة جدة بجوار قصر سمو ولي العهد.

وذلك بعد صلاة المغرب مباشرة.. تغمد الله الفقيدة بواسع رحمته واسكنها فسيح جناته.

والفقيدة والدة اصحاب السمو الملكي الامراء بدر بن عبدالمحسن وعبدالعزيز بن سعد بن عبدالعزيز وفيصل بن سعد بن عبدالعزيز.

و«الجزيرة» تقدم أحر تعازيها إلى اصحاب السمو الملكي الامراء سعود بن عبدالمحسن وبدر بن عبدالمحسن وعبدالعزيز بن سعد وفيصل بن سعد وإلى عموم افراد الاسرة الكريمة.

«إنا لله وإنا إليه راجعون».

«الجزيرة» استطلعت مجموعة من الآراء:

الدبلوماسية السعودية والسياسة الخارجية كما يراها الخبراء

القاهرة - مكتب الجزيرة:

دعا عدد من الخبراء المتخصصين في الشؤون الدبلوماسية والعربية إلى مواصلة الجهود والتحركات السياسية والدبلوماسية السعودية لدعم مسيرة السلام، وتحقيق التضامن العربي على أسس سليمة وثابتة. واكد هؤلاء الخبراء لـ«الجزيرة» ان حلول اليوم الوطني هذا العام يأتي متزامناً مع نجاحات ومواقف دبلوماسية بارزة قامت بها المملكة على الصعيدين العربي والدولي، كما شددوا على ان الدبلوماسية السعودية حققت هذا الانجاز من خلال اتباع سياسة خارجية تميل إلى الحكمة والتعقل.

التفاصيل «ص28»

كريستوفر يشارك في المفاوضات التي تستأنف اليوم في معبر إيريز

مبارك في ذكرى انتصار أكتوبر: السلام لن ينهض في غياب الالتزام

القاهرة - أ.ش.أ - أ.ف.ب - دبلن - أ.ف.ب - عمان - واس.

أعلن الرئيس المصري محمد حسني مبارك ان السلام في الشرق الأوسط لن ينهض وتترسخ جذوره في غياب الالتزام بالاتفاقات التي تم توقيعها على مشهد من العالم اجمع.. واضاف اننا - يعني جميع العرب - نريد سلاماً عادلاً وشاملاً يحقق الأمن المتكافىء لكل الاطراف وينهي صراعا استنزف طاقات المنطقة لأكثر من نصف قرن.

كان الرئيس مبارك يتحدث بهذا

البقية «ص29»

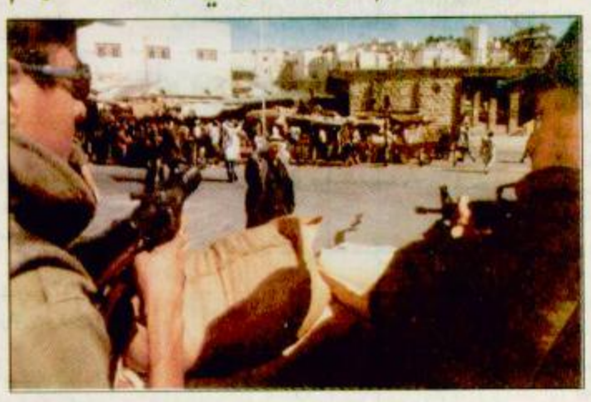
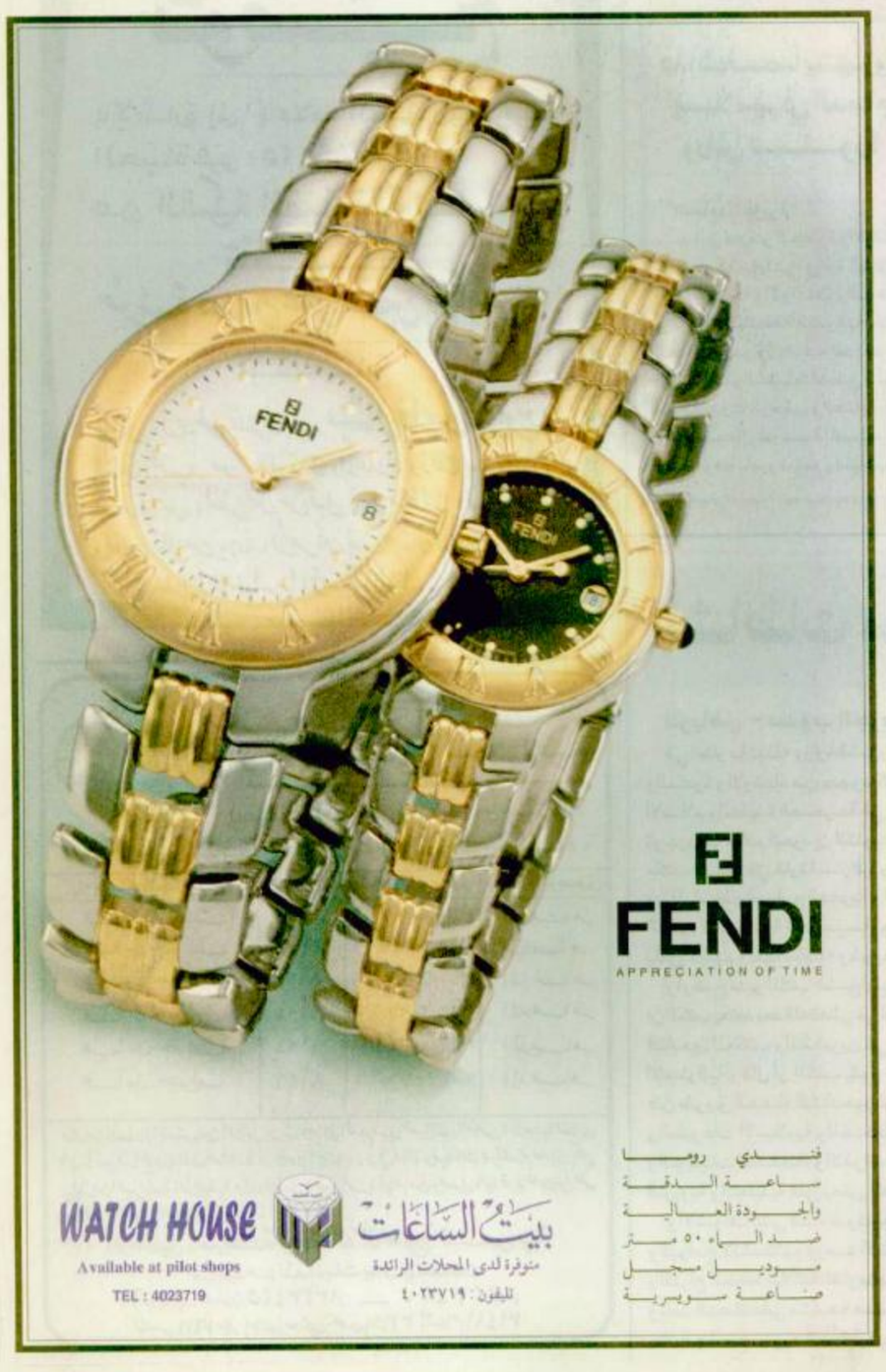
○ مدينة الخليل - : اثنان من البوليس الحربي الإسرائيلي يراقبان سوق الخليل أمس