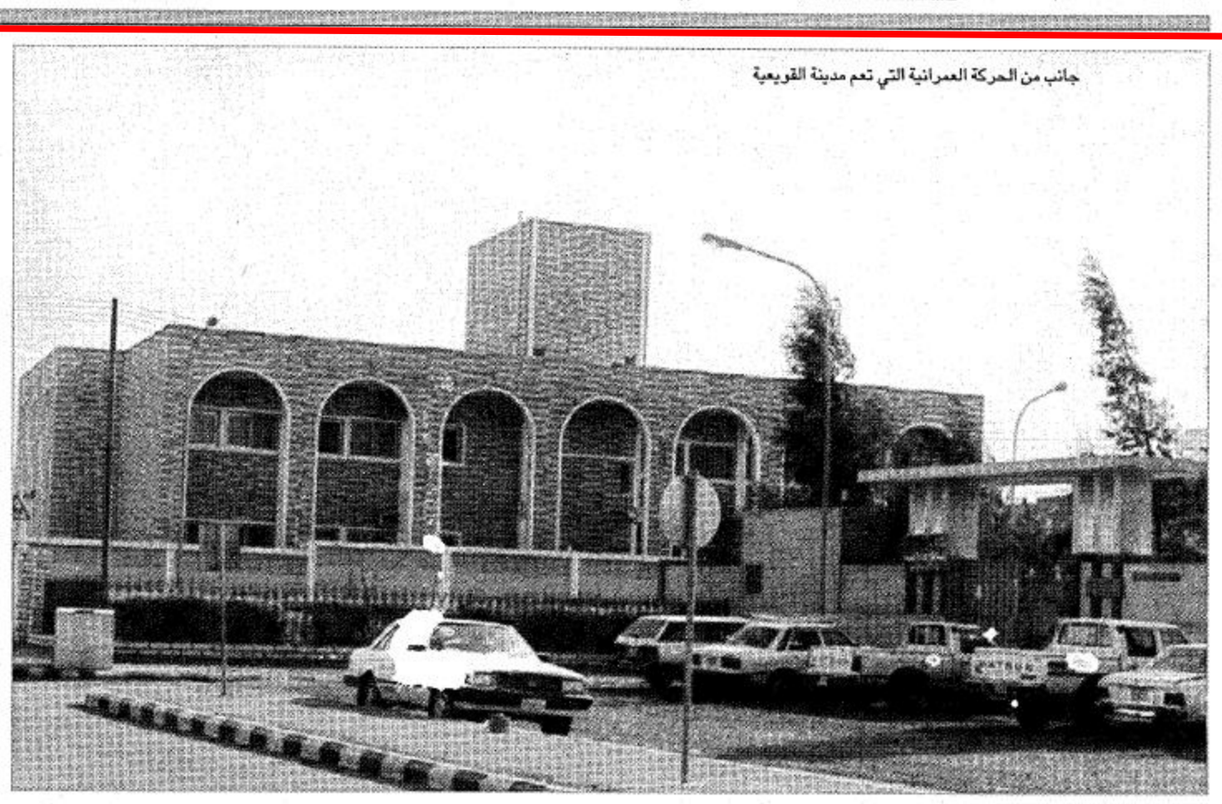
جانب من الحركة العمرانية التي تعم مدينة القويعية

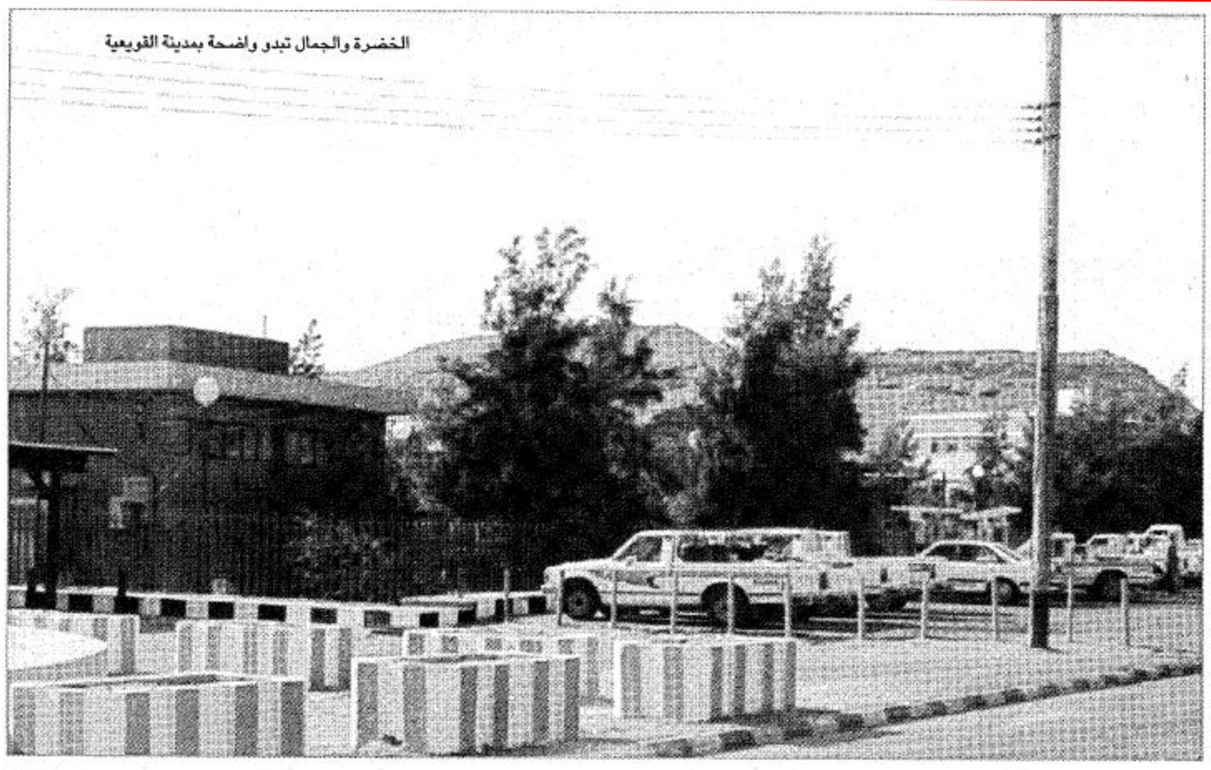
الخضرة والجمال تبدو واضحة بمدينة القويعية

تواصل مشاريع العطاء

محمد بن حمود الشايع (*)

الأيام الجميلة تتكرر في هذه البلاد الغالية وذلك بفضل ما نشاهده من مشاريع عملاقة في كافة النشاطات العمرانية والتجارية والصناعية والأمن والسياحة وكافة أنشطة الحياة.

فبالأمس افتتح صاحب السمو الملكي الأمير عبدالله بن عبدالعزيز ولي العهد ونائب رئيس مجلس الوزراء ورئيس الحرس الوطني مشاريع المملكة بما يزيد على ثلاثة مليارات من الريالات في القطاع الخاص، وقبلها كان صاحب السمو الملكي الأمير سلطان بن عبدالعزيز النائب الثاني لرئيس مجلس الوزراء وزير الدفاع والمفتش العام في القصيم يدشن مشاريع للدفاع ومشاريع خيرية. وخلاف ذلك من مشاريع العطاء العديدة.

واليوم وفي محافظة القويعية يضع معالي وزير الصحة الدكتور حمد المانع حجر الأساس لمستشفى القويعية الجديد سعة ١٠٠ سرير وهو واحد من أربعين مشروعاً للمستشفيات تشيدها وزارة الصحة في كافة أنحاء المملكة.

فلله الحمد والشكر على ما حبا به هذه البلاد من الخيرات والنعم وجعلها في أيدي رجال مخلصين يواصلون عملهم ليلاً ونهاراً لخدمة هذا الشعب ومواطنيه، وأجدها فرصة لرفع آيات الشكر لحكومة خادم الحرمين الشريفين، كما لا يفوتني أن أرفع آيات الشكر لصاحب السمو الملكي أمير منطقة الرياض وسمو نائبه على ما يبذلانه لمحافظات منطقة الرياض من اهتمام.

كما لا يفوتني في ختام كلمتي أن أتقدم بالشكر الجزيل لمعالي وزير الصحة ومرافقيه الكرام على تفضلهم بزيارة محافظة القويعية ووضع حجر الأساس لمبنى المستشفى، وتفقد المرافق الصحية في المحافظة والاتصال بالأهالي والوقوف على احتياجاتهم.

والشكر لمحافظ القويعية الأستاذ عبدالعزيز الجرباء وأهالي القويعية وأعضاء مجلس المحافظة على دعمهم الدائم والمتواصل لجهود البلدية التي تعمل دائماً على راحتهم وإسعادهم.

والشكر موصول لصاحب السمو الملكي وزير الشؤون البلدية والقروية ولمدير عام الشؤون البلدية والقروية بمنطقة الرياض لما يقدمانه لأبناء هذا البلد من خدمات جليلة ممثلة في بلدية القويعية.

وفق الله الجميع لكل خير في ظل قيادتنا الرشيدة.

(*) رئيس بلدية محافظة القويعية

الطرق المعبدة عمت القرى والهجر في منطقة القويعية

بلادنا والنهضة الصحية الكبرى

عبدالرحمن بن محمد المنقاش (*)

من أهم السمات البارزة التي تعيشها بلادنا الحبيبة هو الاهتمام ببناء الإنسان السعودي وصحته وكان دائماً وأبداً محل اهتمام خادم الحرمين الشريفين الملك فهد بن عبدالعزيز – حفظه الله – ومما لا شك فيه فإن النهضة الصحية الكبرى التي تعيشها بلادنا ويراها المواطن والمقيم على القنوات الفضائية لفخر لنا جميعاً وهي عامل مهم في إيجاد القاعدة الحضارية وتوفير الكوادر الوطنية لتنفيذ خطط التنمية الشاملة ولقد غمرت قلوبنا نحن أبناء محافظة القويعية فرحة كبيرة بزيارة معالي وزير الصحة الدكتور/ حمد بن عبدالله المانع لهذه المحافظة الطيبة من أرض هذا الوطن المعطاء والتي حظيت باهتمام الدولة فيما يختص ببناء المستشفيات والمراكز الصحية وهذا يشكل رافداً من روافد الخير والتنمية والعطاء الذي يوليه سمو أمير منطقة الرياض الأمير/ سلمان بن عبدالعزيز – حفظه الله – وسمو نائبه لمواطن هذه المحافظة، ولا يسعني إلا أن أرحب بمعاليكم حفظكم الله وصحبكم الكرام متمنين لكم طيب الإقامة ودوام الصحة والعافية.

والله يحفظكم ويرعاكم،،

(*) عضو مجلس المحافظة

الزيارة الكريمة ودلالاتها

محمد بن سعود اللهيب (*)

إن الله أنعم علينا بقيادة موفقة ومخلصة تعمل على نشر الخير وتبني وتعمر هذه البلاد مما جعلها بلاد أمن ورخاء واستقرار.

وتأتي زيارة معالي وزير الصحة الدكتور/ حمد بن عبدالله المانع انطلاقاً مما توليه حكومة خادم الحرمين الشريفين من اهتمام بصحة المواطنين والاطلاع على احتياجاتهم في المدن والقرى والهجر وإن وضع حجر الأساس لأحد أهم المشاريع التنموية بالمحافظة ألا وهو مستشفى القويعية العام بسعة مائة سرير لهي مناسبة سعيدة وإن زيارة معالي وزير الصحة لنا اليوم تجسد التلاحم الكبير بين القيادة والشعب في هذه البلاد الطاهرة الآمنة المستقرة وتبعث في نفوسنا الفرح والغبطة والسرور آملين أن تعود هذه الزيارة بالخير والنفع على أبناء هذه المحافظة.

فمرحباً بمعاليه وصحبه الكرام ولايسعني إلا أن أقول إن قلمي عجز عن التعبير عما يكنه قلبي وقلب أبناء المحافظة من حب وتقدير..

(*) عضو مجلس المحافظة

الدولة واهتمامها بصحة المواطن

حمد بن عبدالله الجبرين (*)

في ظل حرص حكومتنا الرشيدة بصحة المواطن سعت الدولة حفظها الله إلى بناء المستشفيات والمراكز الصحية في كل قرية ومركز ومحافظة من محافظات المملكة وفي ظل هذه النهضة الصحية الكبرى التي تشهدها محافظة القويعية تتشرف المحافظة اليوم بقدوم معالي وزير الصحة الدكتور/ حمد بن عبدالله المانع حيث يضع معاليه حجر الأساس لمستشفى القويعية العام بسعة مائة سرير وبتفقد سير العمل في مستشفى القويعية القديم من باب الاطمئنان على سلامة الإجراءات من جهة ثم الاطلاع على بعض الأعمال والإنجازات التي تمت بتوفيق الله سبحانه وتعالى في المستشفى القديم.

وذلك بدعم كريم من خادم الحرمين الشريفين الملك فهد بن عبدالعزيز أطال الله في عمره ومؤازرة صاحب السمو الملكي الأمير عبدالله بن عبدالعزيز حفظه الله وصاحب السمو الملكي الأمير سلطان بن عبدالعزيز ومتابعة صاحب السمو الملكي الأمير سلمان بن عبدالعزيز أمير منطقة الرياض حفظهم الله ... كما أن وزارة الصحة من الوزارات التي تسير جنباً على جنب مع الخطوات التي ترعاها الدولة في كل مجالات الحياة من أجل التحديث والتطوير ومتابعة العمل وكل جديد يحقق النفع والمصلحة بما يتفق مع تعاليم ديننا الحنيف .. ومن حقنا نحن السعوديين أن نفتخر ونعتز بحكومتنا الرشيدة وما قامت به وتقوم به من أجل صحة المواطن .. فمرحباً بمعالي وزير الصحة وأقول له حللت أهلاً ووطئت سهلاً..

(*) رئيس نادي العرض الرياضي

هذه الزيارات الميمونة

سعد بن عبدالله الجبرين

بسم الله والصلاة والسلام على أشرف الأنبياء والمرسلين نبينا محمد وعلى آله وأصحابه أجمعين

أما بعد:

في بداية هذا الحديث نرحب بمعالي وزير الصحة في محافظة القويعية ونشكره على هذه الزيارات التفقدية المتوالية للاطلاع عن كثب على مرافق الوزارة وسير أعمالها ولسد احتياجاتها كما نشكر حكومتنا الرشيدة حيث تسعى لكل ما يصلح الوطن والمواطن ويلبي حاجات المجتمع فمحافظة القويعية تشهد هذه الأيام تطوراً واسعاً في جميع المجالات ولله الحمد فقد انتعشت المشاريع انتعاشاً ملموساً في هذه السنة على وجه الخصوص.

ومن هذه المشاريع البدء في إنشاء مبنى المستشفى في شرقي المحافظة وكذلك إنشاء مبنى المحافظة والعمل مازال مستمراً في إنشاء خزان مياه كبير يكون معلماً من معالم المحافظة ومن المشاريع البدء في إنشاء سوق مستقل للخضار واللحوم وغيرها من المشاريع التي تسهم في خدمة المواطن مثل مشاريع الإنارة والرصف والتشجير فهذه المشاريع وغيرها تنتج في الغالب عن مثل هذه الزيارات التفقدية من المسؤولين سدد الله الخطى.

وأجزل المثوبة ونسأل الله التوفيق والسداد للجميع والسلام.

المجسمات الجمالية تعكس جهد بلدية القويعية