الأمير عبدالإله بن عبدالرحمن يشكر مدير مدارس الرياض

○ الدرعية ـ سعود الشيباني:
عبر صاحب السمو الملكي الامير عبدالاله بن عبدالرحمن بن ناصر بن عبدالعزيز رئيس لجنة اصدقاء الصحة بمحافظة الدرعية عن عميق شكره وتقديره للاستاذ/ عبدالرحمن سعود العجاجي مدير عام مدارس الرياض على تبرعه السخي للجنة اصدقاء الصحه بالدرعية.

وقال ان ذلك التبرع يأتي من مبدأ التكافل بين ابناء مجتمعنا لما فيه خير المواطن.

سائلاً الله عز وجل ان يجعله في موازين اعماله.

د. السالم: لدينا استراتيجية إعلامية للتوعية الأمنية والوقاية من الجريمة

○ القاهرة ـ واس:
اكد معالي الامين العام لمجلس وزراء الداخلية العرب الدكتور احمد بن سالم السالم على ضرورة التنسيق بين مجلس وزراء الاعلام ومجلس وزراء الداخلية العرب وقال في تصريح له امس: المجلس لديه المكتب العربي للاعلام والامني ومقره القاهرة وان المكتب لديه الكثير من البرامج والانشطة مشيرا الى انه اذا لم تتعاون معنا وسائل الاعلام فاننا لا نستطيع ان ننفذ برامج هذا المكتب.

ولفت د. السالم الى اننا لدينا استراتيجية اعلامية عربية للتوعية الامنية والوقاية من الجريمة فكيف ننفذ هذه الاستراتيجية مالم تتعاون معنا وسائل الاعلام سواء العامة او الخاصة. كما اشار ان لدى المكتب العربي للاعلام الامني خططاً اعلامية للتوعية الامنية ضد مخاطر الارهاب واضرار ومخاطر المخدرات.

واكد السالم على ان مجلس وزراء الداخلية العرب يسعى الى تنمية الوعي الامني للمواطن العربي لكننا لا نستطيع ان نحقق هذا الهدف مالم تتعاون معنا مختلف الجهات المعنية وفي مقدمتها وسائل الاعلام العربية.

والمح الى ان هناك تجاوباً في هذا الاتجاه مشيرا الى اننا نسعى الى ان يكون هناك تجاوب وتعاون اكبر من قبل اصحاب المعالي وزراء الاعلام العرب.

آل الشيخ رأس اجتماع مجلس الأوقاف

○ الرياض ـ الجزيرة:
رأس معالي وزير الشؤون الاسلامية والأوقاف والدعوة والارشاد الشيخ صالح بن عبدالعزيز بن محمد آل الشيخ بمكتبه في الوزارة بالرياض صباح امس الاربعاء اجتماع مجلس الاوقاف الاعلى في دورته الثانية لهذا العام بحضور اصحاب الفضيلة اعضاء المجلس.

وافاد معاليه عقب الاجتماع بأن الوزارة تقوم بجهودها في مجال الوقف وفقا للضوابط الشرعية والاسس العلمية في سبيل استثمار الاوقاف وتنميتها في جميع انحاء المملكة مشيرا الى ان من ابرز تلك الجهود في هذا السبيل السعي لتوفير كفايات وخبرات قادرة على القيام بهذه المهمة وفق الخطط والدراسات والبرامج التي تضعها الوزارة للعمل على حفظ الاوقاف وتنميتها وإعادة استثمارها بشكل افضل وتشجيع الموسرين للاقبال على احياء هذه السنة الحميدة.

وأوضح ان المجلس ناقش عددا من الموضوعات المدرجة في جدول اعماله منها الطلبات الخاصة بصرف المكافآت للمواطنين الذين ابلغوا عن أوقاف مجهولة، كذلك اطلع على التقارير الواردة من بعض المجالس الفرعية للاوقاف في عدد من مناطق المملكة كما وافق المجلس على شراء بعض الاراضي لبناء اوقاف او مساجد عليها داعيا معاليه المواطنين الى الابلاغ عن اية اوقاف مجهولة ليتم تسجيلها لدى الوزارة لضمان عدم ضياعها او الخروج عن شرط واقفيها احتسابا للأجر والثواب من الله تعالى. واكد معاليه استمرار المضي في الخطة الموضوعة للمحافظة على الاوقاف وتسويرها واعادة تأجير واستثمار ما لا يحقق غبطة الوقف والمصلحة له من العقارات والدكاكين واستمرار السعي في تحديد شروط الواقفين وفرزها وتبويبها حسب الجدول الموضوع لخطة تميز شروط الواقفين.

وكان معاليه قد عبر في بداية الاجتماع عن تقديره لاعضاء المجلس لما بذلوه من جهود للنهوض بقطاع الاوقاف والاستفادة مما يتاح من امكانات لاداء المسؤوليات المنوطة به على اكمل وجه داعيا اياهم الى مضاعفة الجهد والتعاون والعمل المتواصل المخلص لمساندة الوزارة في اداء واجباتها والنهوض بأعمالها وتطوير اساليب العمل في مجال الاوقاف.

وزير الشؤون الإسلامية يثني على جهود مؤسسة الحرمين الخيرية

○ مكة المكرمة ـ احمد الحربي:
نوه معالي وزير الشؤون الاسلامية والاوقاف والدعوة والارشاد الشيخ صالح بن عبدالعزيز آل الشيخ بالجهود التي قام ويقوم بها مكتب مؤسسة الحرمين الخيرية بمكة المكرمة في توجيه وتوعية افراد المجتمع وبتعاونه مع الامانة العامة للتوعية الاسلامية في الحج في توعية ضيوف الرحمن بالتعاون مع لجنة توجيه الدعاة وذلك في اعداد وتوزيع واعلان المحاضرات والندوات والدروس العلمية.

جاء ذلك في خطاب وجهه معاليه لمدير مكتب مؤسسة الحرمين الخيرية بمكة المكرمة الشيخ صالح عبدالله العساف. وأعرب معالي وزير الشؤون الاسلامية والاوقاف والدعوة والارشاد في خطابه عن امله ان يكون هذا الجهد والتعاون بين الوزارة والمكتب حافزاً الى تحقيق المزيد من العمل والجهد في سبيل توعية ضيوف الرحمن خلال الاعوام القادمة.

د. الجارالله يوقع عقد تأجير موقع مبنى بلدية أجياد

○ مكة المكرمة ـ عبيد الله الحازمي:
وافق معالي وزير الشؤون البلدية والقروية الدكتور محمد بن إبراهيم الجارالله على عقد تأجير موقع مبنى بلدية اجياد الفرعية على احدى المؤسسات الوطنية لاستثماره باقامة مبنى من الخرسانة المسلحة يستخدم كمبنى لبلدية اجياد وسكن استثماري للحجاج والمعتمرين في الجزء العلوي منه. صرح بذلك معالي امين العاصمة المقدسة د.م فؤاد بن محمد غزالي. وقال معاليه ان المستثمر سيقوم ببناء سكن استثماري من اثني عشر دورا متكررا مع ملحقاته وسيكون لمبنى البلدية مدخل خاص ومستقل تماما عن مدخل المبنى السكني. وقال معاليه ان مدة العقد عشرون عاما تبدأ من تاريخ تسليم الموقع واضاف ان قيمة الايجار السنوي للسنوات العشر الاولى تبلغ مليونين وثمانمائة وسبعة وخمسين الفا وخمسمائة ريال. وحدد قيمة الايجار السنوي للسنوات العشر الثانية باضافة 2% على قيمة السنوات العشر الاولى مما يعني ان اجمالي القيمة الايجارية للمدة المحددة اثنان وستون مليوناً وثمانمائة وخمسة وستون الف ريال. وقال معاليه ان هذا المشروع يأتي ضمن خطة الامانة لاشراك القطاع الخاص في توفير الاحتياجات الضرورية للحجاج والمعتمرين خاصة في المنطقة المركزية «منطقة ما حول الحرم المكي الشريفي» تنفيذا لتوجيهات حكومة مولاي خادم الحرمين الشريفين وبمتابعة صاحب السمو الملكي الأمير عبدالمجيد بن عبدالعزيز أمير منطقة مكة المكرمة.

الإغاثة تنفذ ٢١ مسجداً و٣ مراكز إسلامية في الهند ونيبال

○ مكة المكرمة ـ أحمد الحربي:
تنفذ هيئة الاغاثة الاسلامية العالمية بالمملكة العربية السعودية مائة وواحدا وعشرين مسجدا وثلاثة مراكز اسلامية واحد عشر بئرا سطحية في عدد من المناطق الهندية والنيبالية بمبلغ 4,039,912 ريالا.

واوضح الامين العام للهيئة الدكتور عدنان بن خليل باشا ان الهيئة تشرع حاليا في حفر تسعة وثلاثين بئرا تحت سطح الارض في عدد من مناطق الهند ـ نيبال الى جانب انشاء ثلاثة مراكز اسلامية لنشر التوعية الدينية بين ابناء المسلمين في الهند ونيبال وهي مركز البسام الاسلامي في مدينة لكهنتو ومركز الشيخ علي يوسف في نيبال اضافة الى مركز السندي الاسلامي في ولاية بيهار.

واشار الى ان الهيئة تقوم حاليا بتوزيع خمسة وعشرين الف قطعة من الملابس على المحتاجين والفقراء في انربيجان. ونوه الدكتور الباشا بالجهود الكبيرة التي تبذلها حكومة خادم الحرمين الشريفين الملك فهد بن عبد العزيز في دعم ومؤازرة اعمال الهيئة للوقوف بجانب اخواننا المسلمين في شتى انحاء العالم والتخفيف من محنهم وآلامهم ومعاناتهم.

بمناسبة توقيع عقد جامع خادم الحرمين الشريفين

أمير منطقة حائل يرفع شكر الأهالي لخادم الحرمين الشريفين والأمير عبدالله والأمير سلطان

○ حائل ـ عبدالعزيز العيادة:
اثر توقيع عقد انشاء جامع خادم الحرمين الشريفين بمنطقة حائل البالغة تكلفته 68 مليون ريال رفع صاحب السمو الملكي الأمير سعود بن عبدالمحسن بن عبدالعزيز امير منطقة حائل برقية شكر يوم امس لمقام خادم الحرمين الشريفين الملك فهد بن عبد العزيز (حفظه الله) عبر فيها سموه عن مشاعر اهالي حائل وفرحتهم وسرورهم بهذه المكرمة داعيا سمو الامير سعود بن عبدالمحسن ـ الله ـ بان يجعل هذا العمل في موازين حسنات خادم الحرمين الشريفين وان يمده بالصحة والعافية.. كما رفع سموه برقية شكر باسمه واسم اهالي منطقة حائل لصاحب السمو الملكي الأمير عبدالله بن عبدالعزيز ولي العهد و نائب رئيس مجلس الوزراء ورئيس الحرس الوطني بمناسبة توقيع عقد انشاء الجامع وقد اكد سمو الامير سعود بن عبدالمحسن فرحة اهالي المنطقة وشكرهم العميق على هذا المشروع الخيري.

○ الأمير سعود بن عبدالمحسن ○

كما رفع امير منطقة حائل برقية شكر لصاحب السمو الملكي الأمير سلطان بن عبدالعزيز النائب الثاني لرئيس مجلس الوزراء ووزير الدفاع والطيران والمفتش العام بمناسبة توقيع العقد والذي سبق ان تفضل سمو النائب الثاني بوضع حجر الاساس لهذا المشروع ابان زيارته للمنطقة انذاك وقد نقل سمو الامير سعود بن عبدالمحسن خلالها مشاعر الاهالي وفرحتهم العميقة بهذا المشروع الخيري.

ينظمه مركز الأمير سلطان ويحضره أطباء القلب في العالم

مؤتمر عالمي في الرياض حول أمراض القلب ما بعد عام ٢٠٠٠م

○ الرياض ـ الجزيرة:
ينظم مركز الامير سلطان لمعالجة امراض وجراحة القلب للقوات المسلحة مؤتمرا عالميا عن (أمراض القلب ما بعد عام 2000م) الذي سيعقد يوم 28 ـ 1421/6/29هـ الموافق 26 ـ 2000/9/27م.

وأوضح الدكتور محمد علي حباب رئيس اللجنة المنظمة للمؤتمر واستشاري أول طب القلب للكبار ورئيس قسم كهربائية القلب بمركز الامير سلطان لمعالجة امراض وجراحة القلب للقوات المسلحة ان هذا المؤتمر العالمي سيحضره أطباء القلب من جميع انحاء العالم لطرح آخر المستجدات الطبية، وعن أهم الاطباء الذين سيشاركون في هذا المؤتمر الدولي قال د. حباب: البروفيسور جوتزي رئيس قسم القلب في مستشفى جامعة لوماليندا في الولايات المتحدة الامريكية وسوف يلقي الدكتور جونزي محاضرة الافتتاح وهي بعنوان امراض القلب بين الحاضر والمستقبل والدكتور كينث جونزي رئيس قسم طب القلب التداخلي في مستشفى جامعة لوماليندا والدكتور وليم فريمن استشاري الموجات فوق الصوتية في مستشفى مايو كلينك في مبنى سوتا في الولايات المتحدة الامريكية. والبروفسور بقيلولي فايلوا من مستشفى جامعة ميلانو، والبروفيسور ايرفن كروكن كامب رئيس قسم جراحة القلب والصدر في جامعة نيويورك في الولايات المتحدة الأمريكية، والبروفيسور نبيل الشريف رئيس قسم كهربائية القلب وتنظيم ضربات القلب في جامعة ولاية نيويورك في امريكا، والبروفيسور شهاب الدين رحمة الله رئيس قسم أمراض القلب في جامعة جنوب كاليفورنيا في أمريكا، والدكتور تشارليز ايسلي رئيس قسم طب القلب التداخلي في مستشفى كارفيل في بريطانيا.

وقال الدكتور حباب إنه سيشارك بالاضافة إلى هؤلاء الاطباء عدد كبير من اطباء القلب من داخل المملكة وخارجها لمناقشة البحوث والمواضيع الهامة في هذا التخصص الطبي الهام. ومن اهم المواضيع التي سيتم مناقشتها خلال يومي المؤتمر امراض الشرايين التاجية واعتلال عضلة القلب وفشل القلب والموجات فوق الصوتية (أشعة صوتية) وكهربائية القلب وتنظيم ضربات القلب وطب القلب التداخلي وأمراض صمامات القلب وجراحة القلب.

وزارة المعارف شاركت في اليوم العالمي للتصحر

○ الرياض ـ محمد دوسري العسيري:
شاركت وزارة المعارف ممثلة في وكالة الوزارة المساعدة لشؤون الطلاب في اليوم العالمي لمكافحة التصحر، من خلال برامج المراكز الطلابية الصيفية على هيئة محاضرات وندوات تثقيفية ومطبوعات ولوحات وملصقات طلابية ومبتكرات طلابية، إضافة لتنظيم الرحلات والزيارات الحقلية.

وأوضح الدكتور محمد بن سعد العصيمي وكيل الوزارة المساعد لشؤون الطلاب ان هذه المشاركة تأتي من حرص وزارة المعارف لاتاحة الفرص لابنائنا الطلاب في إبراز مهاراتهم المتنوعة لزملائهم ولأفراد المجتمع عن هذه المناسبة العالمية، وأكد الدكتور العصيمي على إدارات التعليم على ضرورة تفعيل مثل هذه البرامج التي من شأنها اثراء جوانب التربية القيمة في نفوس الطلاب.

○○○

أبو ساق شيخاً لقبائل آل قاطمة يام

○ نجران ـ صالح آل ذيبة:
صدر الأمر السامي الكريم بتعيين الشيخ / علي بن جابر أبو ساق شيخا لقبائل آل قاطمة يام خلفاً لشقيقه المتوفى الشيخ شرفي بن جابر أبو ساق.. هذا وقد رفع الشيخ علي بن جابر أبو ساق أسمى آيات الشكر والعرفان لمقام خادم الحرمين الشريفين وإلى صاحب السمو الملكي الأمير عبدالله بن عبدالعزيز ولي العهد ونائب رئيس مجلس الوزراء ورئيس الحرس الوطني وصاحب السمو الملكي الأمير سلطان بن عبدالعزيز النائب الثاني لرئيس مجلس الوزراء ووزير الدفاع والطيران والمفتش العام على الثقة الغالية التي شرفوه بها.. كما أعرب الشيخ أبو ساق عن بالغ شكره وتقديره لصاحب السمو الملكي الأمير نايف بن عبدالعزيز وزير الداخلية وسمو نائبه الأمير أحمد بن عبدالعزيز ولصاحب السمو الملكي الأمير مشعل بن سعود بن عبدالعزيز أمير منطقة نجران على ثقتهم الغالية وسأل المولى القدير أن يمده بعونه وتوفيقه لخدمة المليك والدين والوطن وأن يعينه على خدمة ولاة الأمر وأن يكون عند الثقة التي أوليت له منهم.

شواغر عسكرية بوزارة الداخلية

○ الرياض ـ واس:
اعلنت شؤون الضباط والأفراد بوزارة الداخلية عن حاجتها لشغل عدد من الشواغر العسكرية من رتبة وكيل رقيب بالمؤهلين من خريجي الكليات والمعاهد الصحية وكذلك خريجي الثانوية العامة قسم علمي الحاصلين على دبلوم سنة على الأقل من أحد المعاهد الصحية المعترف بها وذلك للعمل في المستوصفات التابعة للخدمات الطبية بالوزارة في كافة مناطق المملكة.

وأشارت إلى أنه سيكون استقبال الطلبات اعتباراً من يوم السبت الموافق 1421/3/22هـ ولمدة خمسة أيام ابتداء من الساعة 8,30 صباحاً وحتى 12 ظهراً في مبنى الإدارة العامة للخدمات الطبية بوزارة الداخلية /شارع الاحساء/ بالرياض.

وبينت أن الشروط والمؤهلات العلمية المطلوبة للقبول هي أن يكون المتقدم من خريجي إحدى الكليات أو المعاهد الصحية أو يحمل دبلوما صحيا بعد الثانوية العامة من أحد المعاهد الصحية المعترف بها وأن يكون سعودي الأصل والمنشأ ويستثنى من ذلك من نشأ مع والده أثناء خدمته للدولة خارج المملكة العربية السعودية وألا يقل عمره عن ثمانية عشر عاما وأن يكون لائقا طبياً وحسن السيرة والسلوك وغير محكوم عليه في جريمة مخلة بالشرف والأمانة وألا يقل طوله عن 165 سم وان يجتاز الامتحانات التقويمية والمقابلة الشخصية.

ودعت المتقدم إلى إحضار صورة من شهادة التخرج وصورة من كشف الدرجات وصورة من شهادة حسن السيرة والسلوك وصورة من بطاقة الأحوال وست صور شمسية مقاس 4 في 6 ووضعها في ملف علاقي.

وللاستفسار يمكن الاتصال على هاتف رقم (4771390 تحويلة 190 أو 142).

تنظيم رحلات للأطفال الكوسوفيين

○ الرياض ـ عبيد العتيبي:
ضمن برنامجها الهادف الى إعادة الحياة العادية في كوسوفا لسابق عهدها حددت اللجنة السعودية المشتركة يوم الأحد من كل اسبوع ليكون يوما خاصا بالأطفال تنظم فيه رحلات لمختلف مدن كوسوفا ويقضي خلاله الأطفال يوما ممتعا وبهيجا، كما يشتمل البرنامج الذي ينفذه المكتب الاقليمي للجنة في كوسوفا اضافة لذلك زيارات لدور الحضانة في المنطقة وتفقد أحوالهم.

الدفاع المدني يحذر المواطنين الراغبين في السفر من مصادر الخطر بالمنزل

○ الرياض ـ منصور البراك:
حذرت الادارة العامة للدفاع المدني المواطنين والمقيمين الراغبين في الخروج للتنزه او السفر خلال هذه الاجازة من مصادر الخطر الموجودة في المنزل والتأكد من اغلاقها قبل مغادرتهم مثل التيار الكهربائي والغاز.

واكد مدير عام الدفاع المدني بمنطقة الرياض بالنيابة اللواء علي بن جابر الشنبري على جميع المواطنين والمقيمين ضرورة اتباع وسائل السلامة بمختلف اشكالها وخصوصا في هذا الموسم (فصل الصيف).

واشار الى ان المديرية تنظم حملات توعوية واعلامية مختلفة ومنها اجراء تجارب فرضية وخطط من قبل ادارات ومراكز الدفاع المدني في محافظات المنطقة سواء منها ما يتعلق بالاطفاء او الانقاذ او الاخلاء او الاسعاف بمشاركة عدد من الجهات كالهلال الاحمر والشؤون الصحية بهدف اختبار قدرة اداء فرق الدفاع المدني والتأكد من الاستعداد التام والدائم لمواجهة الحوادث والكوارث بالاضافة للتأكد من فعالية وكفاءة المعدات والاليات وكذلك اختبار مدى سرعة وصول فرق الدفاع المدني وانتقالها لمواقع الحوادث المختلفة وحسن تمركزها والتعريف بمداخل ومخارج الطوارىء وموقع الحادث وكذلك الرفع من كفاءة رجال الدفاع المدني العاملين بالميدان.

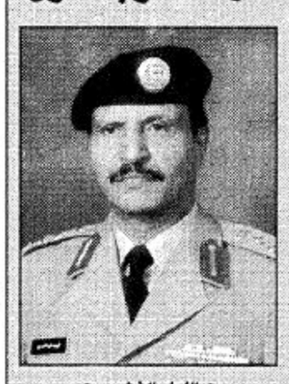
○ اللواء الشنبري ○

فيحان بن جبير إلى رحمة الله

○ المجمعة ـ فهد الفهد:
انتقل إلى رحمة الله تعالى فيحان بن جبير المطيري معرف قرية ام سدرة بمحافظة المجمعة وشيخ قبيلة البيس من مطير عن عمر يناهز الخامسة والخمسين عاما وذلك اثر نوبة قلبية مفاجئة ألمت به صباح يوم أمس الأول الثلاثاء.. وقد أديت الصلاة على الفقيد بعد صلاة عصر يوم الثلاثاء في الجامع الكبير بمدينة المجمعة.. و«الجزيرة» التي آلمها النبأ تتقدم بأحر التعازي وصادق المواساة الى أبناء الفقيد وأفراد اسرته وكافة قبيلة البيس من مطير سائلين الله تعالى ان يسكنه فسيح جناته ويلهم أهله وذويه الصبر والسلوان. «إنا لله وإنا إليه راجعون».

من بين ١٩١ بلداً وبعد ألمانيا مباشرة

المملكة احتلت الموقع ٢٦ من بين أحسن الدول في مجال الخدمة الصحية

○ لندن ـ واس:
تصدرت المملكة العربية السعودية تقريرا لمنظمة الصحة العالمية نشر على نطاق واسع أمس قائمة لوضع الخدمات الصحية بين الدول العربية فيما احتلت الموقع 26 بعد المانيا من بين 191 بلداً من بلدان العالم جاءت فرنسا على رأسها كأحسن الدول في مجال الخدمات الصحية، بينما جاءت بريطانيا في الموقع رقم 18 والولايات المتحدة الامريكية في الموقع رقم 37. وتشير قائمة وضع الخدمات الصحية إلى احتلال دولة الامارات العربية المتحدة الموقع رقم 27 والمغرب الموقع رقم 29 من بين دول العالم.

ومن ناحية أخرى جاءت في مؤخرة القائمة دولة سيراليون التي تعاني من الحرب الأهلية كما جاءت عدد من الدول الأفريقية مثل افريقيا الوسطى والكونغو والنيجر وليبريا في مؤخرة القائمة. يذكر أن هذه هي المرة الأولى التي تقوم فيها منظمة الصحة العالمية بنشر قائمة كهذه تحتوي على ترتيب وضع الخدمات الصحية في العالم وهي خطوة كانت المنظمة تتردد في القيام بها في السابق على حد تعبير صحيفة الغارديان اللندنية تحاشيا لما قد تسببه من جدل وتواجهه من اعتراضات.

○ وزير الصحة ○

أمين عام وزارة الخارجية الفرنسية يزور مركز الملك عبدالعزيز التاريخي

○ الرياض ـ عبدالرحمن المصيبيح:
قام يوم أمس معالي السفير لويك انكن امين عام وزارة الخارجية الفرنسية والوفد المرافق له بزيارة لمركز الملك عبدالعزيز التاريخي بالرياض وكان في استقباله مدير المركز المهندس طارق بن عبدالعزيز الفارس حيث تجول الضيف في ارجاء المركز واستمع الى شرح واف من المهندس الفارس. كما شملت زيارته المتحف الوطني وقام الأستاذ علي المغنم مدير المتحف باعطاء الضيف صورة كاملة ووافية عن المتحف وما يحتويه. كما شملت الزيارة دارة الملك عبدالعزيز، وقصر المربع وعقب نهاية الزيارة ابدى الضيف الفرنسي سعادته وسروره لما شاهده في هذا المعلم التاريخي الذي يتحدث عن تاريخ هذا الكيان الكبير.

كتاب الألفية التاريخية للدولة السعودية يحكي تاريخ النهوض في ألف بيت من الشعر

○ كتب ـ مندوب الجزيرة:
صدر بالرياض كتاب جديد تناول تاريخ تأسيس المملكة العربية السعودية بعنوان الألفية التاريخية للدولة السعودية من اعداد سالم بن سالم البراق.

عن فكرة الكتاب يقول البراق: إنه قد استلهم الفكرة من جهود خادم الحرمين الشريفين ـ حفظه الله ـ في تأسيس الدولة السعودية الحديثة، استكمالاً لمسيرة الجهاد الذي خاضه الملك المؤسس المغفور له الملك عبدالعزيز آل سعود ـ طيب الله ثراه ـ وأنه أراد تقديم جهاد تلك السنوات الطويلة في لغة شعرية مختصرة في ألف بيت شعري، فأعده هذا الكتاب ليكون نافذة سهلة التناول لمن أراد الاطلاع على عظمة هؤلاء الرجال الذين بلغوا بالبلاد مصاف أعظم الدول رسالة وشيدوا لشعبها حضارة شامخة عنانها في السماء تطاول السحاب وأصلها ثابت مستمد من عقيدة الاسلام السمحة.

تستعرض الألفية التاريخية كافة الأسماء الهامة في تاريخ المملكة وانجازات أبناء الملك الباني عبدالعزيز آل سعود ـ حفظهم الله ـ ودور كل منهم في بناء النهضة السعودية الوارفة الظلال، وتشيع في الألفية روح الحماسة والفخر بالأخلاق الإسلامية التي تتجلى في الاهتمام بالانسان باعتباره أصل كل حضارة كما أعطى الملك عبدالعزيز القدوة لأبنائه وساروا عليها حتى العصر الزاهر عهد خادم الحرمين الشريفين ـ حفظه وأيده الله ـ.

كما تصور الأبيات الشعرية أهم الأحداث والمواقع التي تقف شاهدة على عصر وحضارة شامختين، في ايجاز وجرس موسيقى الشعر حتى تشجع القارئ على مواصلة الاطلاع فيه في يسر وسلاسة. كما قام بتسجيل تلك الملحمة الشعرية الخالدة، على شريط صوتي لتكتمل متعة قراءة النص مع الاستماع إلى أبياته الألف في تحقيق موجز بغير اغفال للاحداث والأسماء والأماكن.

○ غلاف الكتاب ○