سمو ولي العهد وصل محافظة بيشة مساء أمس

بعثة الجزيرة – غازي مطاعن
بيشة – محمد الصعيري – محمد الخيري:

بحفظ الله ورعايته وصل صاحب السمو الملكي الأمير عبدالله بن عبدالعزيز ولي العهد ونائب رئيس مجلس الوزراء ورئيس الحرس الوطني إلى محافظة بيشة مساء أمس قادما من أبها في زيارة لها يفتتح خلالها عددا من المشاريع الحيوية.

ولدى وصول سمو ولي العهد كان في استقباله صاحب السمو الملكي الأمير خالد الفيصل بن عبدالعزيز أمير منطقة عسير وصاحب السمو الملكي الأمير تركي الفيصل رئيس الاستخبارات العامة وصاحب السمو الملكي الأمير بندر بن خالد الفيصل وصاحب السمو الملكي الأمير سعود بن خالد الفيصل ومحافظ بيشة بالنيابة حسين بن عبدالله آل زلفة وعدد من المسؤولين.

وكان موكب صاحب السمو الملكي الأمير عبدالله بن عبدالعزيز قد مر خلال رحلته برا من أبها إلى بيشة بالعديد من المحافظات والمراكز التي اصطف ابناؤها ومواطنوها على جانبي الطريق محيين سموه وصحبه الكرام بالتصفيق والهتاف الحار والأهازيج والعرضات الشعبية وقد نصبت خلال الطريق الأقواس الترحيبية ورفعت اللافتات وازدانت هذه المحافظات والمراكز بالأضواء الكهربائية تعبيرا عما يجيش في صدور ابنائها من حب وولاء لقادتهم وولاة أمرهم كما شرف سمو ولي العهد عددا من الاحتفالات التي اقيمت على الطريق بهذه المناسبة.

هذا وقد وصل في معية سمو ولي العهد صاحب السمو الأمير سعود بن محمد بن عبدالعزيز آل سعود وصاحب السمو الملكي الأمير متعب بن عبدالعزيز وزير الأشغال العامة والإسكان وصاحب السمو الأمير عبدالله بن محمد بن عبدالعزيز آل سعود وصاحب السمو الملكي الأمير مشاري بن عبدالعزيز وصاحب السمو الملكي الأمير بدر بن عبدالعزيز نائب رئيس الحرس الوطني وصاحب السمو الملكي الأمير نواف بن عبدالعزيز وصاحب السمو الملكي الأمير نايف بن عبدالعزيز وزير الداخلية وصاحب السمو الملكي الأمير ممدوح بن عبدالعزيز رئيس مركز الدراسات الاستراتيجية وصاحب السمو الملكي الأمير عبدالإله بن عبدالعزيز وصاحب السمو الملكي الأمير سطام بن عبدالعزيز نائب أمير منطقة الرياض وصاحب السمو الملكي الأمير هذلول بن عبدالعزيز وصاحب السمو الملكي الأمير عبدالمجيد بن عبدالعزيز أمير منطقة المدينة المنورة وصاحب السمو الملكي الأمير مقرن بن عبدالعزيز أمير منطقة حائل وصاحب السمو الأمير فيصل بن عبدالله بن محمد آل سعود وكيل الحرس الوطني بالقطاع الغربي وصاحب السمو الملكي اللواء طيار منصور بن بندر بن عبدالعزيز قائد قاعدة الأمير عبدالله بن عبدالعزيز بجدة وصاحب السمو الملكي الفريق ركن متعب بن عبدالله بن عبدالعزيز نائب رئيس الجهاز العسكري بالحرس الوطني قائد كلية الملك خالد العسكرية وصاحب السمو الملكي الأمير فيصل بن محمد بن سعود بن عبدالعزيز نائب امير منطقة الباحة وصاحب السمو الملكي الأمير فيصل بن ثامر بن عبدالعزيز وكيل امارة منطقة مكة المكرمة للشؤون الأمنية وصاحب السمو الأمير بندر بن سعود بن محمد بن عبدالعزيز وصاحب السمو الملكي الأمير عبدالعزيز بن عبدالله بن عبدالعزيز المستشار في ديوان سمو ولي العهد وصاحب السمو الملكي الأمير سلطان بن تركي بن عبدالعزيز وصاحب السمو الملكي الأمير فيصل بن عبدالمجيد بن عبدالعزيز وصاحب السمو الملكي الأمير مشعل بن عبدالله بن عبدالعزيز وصاحب السمو الملكي النقيب طيار تركي بن عبدالله بن عبدالعزيز وصاحب السمو الملكي الأمير منصور بن عبدالله بن عبدالعزيز ومعالي رئيس ديوان سمو ولي العهد ناصر الراجحي ومعالي رئيس المراسم الملكية محمد بن عبدالرحمن آل الشيخ ومعالي وزير الإعلام الدكتور فؤاد بن عبدالسلام الفارسي ومعالي المستشار في ديوان سمو ولي العهد عبدالمحسن بن عبدالعزيز التويجري ومعالي نائب رئيس الشئون الخاصة ابراهيم الطاسان ومعالي وكيل المراسم الملكية محمد بن عبدالرحمن الطبيشي.

حفظ الله سمو ولي العهد في سفره واقامته.

وسوف يفتتح سموه اليوم عدة مشاريع تنموية في محافظة بيشة حيث سيفتتح مشروع سد الملك فهد ببيشة والذي يعتبر اكبر سد خرساني في الشرق الاوسط اذا تبلغ طاقته التخزينية 325 مليون مترمكعب ويبلغ ارتفاعه 103 امتار من اسفل القاعدة وطوله من اعلاه 507 امتار وبه 4 بوابات طول مفيض السد 225 مترا ويبلغ تصريفه 5338 مترا مكعبا في الثانية ومزود بستة انفاق على مناسيب مختلفة للرصد والمراقبة ومتابعة اعمال التشغيل والصيانة.. كما يقوم سموه الكريم بافتتاح مصنع اسمنت بيشة والذي يبعد عن بيشة بحوالي 60 كم جنوبا وقد بلغت تكاليف انشاء هذا المشروع 847,5 مليون ريال وتقدر الطاقة الانتاجية للمصنع بـ 1,2 مليون طن كلنكر سنويا وهي المادة اللازمة لتصنيع الاسمنت بأنواعه المختلفة وبه محطة كهرباء بالاضافة الى محطة تحلية المياه وكذلك يضم المشروع مدينة سكنية.

كما سيقوم سموه بافتتاح مستشفى الامير عبدالله بن عبدالعزيز ببيشة والذي يتسع لـ 345 سريرا وتم تصميمه على احدث المواصفات المعمارية والطبية.

كما يشرف سموه الكريم حفل الاهالي والذي سيقام مساء ويبدأ بالقرآن الكريم فكلمة الاهالي والتي يلقيها د. سعيد عمر الاكلبي فقصيدة نبطية للشاعر محمد عبدالله اليتيم فعرض طلابي يشارك فيه اكثر من 4500 طالب في اوبريت ملحمة رجل وامة ويلي ذلك عروض شعبية فألعاب نارية فطعام العشاء والذي يقيمه اهالي ببيشة على شرف سموه.

مشاعر المسؤولين والمواطنين

وقد عبر عدد من المسؤولين في محافظة بيشة عن سعادتهم الغامرة وفرحتهم الكبيرة بمناسبة زيارة صاحب السمو الملكي الامير عبدالله بن عبدالعزيز للمحافظة وافتتاحه عددا من المشاريع وتفقد احوالها واحتياجات المواطنين.

فقد قال محافظ بيشة الاستاذ حسين بن عبدالله آل زلفة انها لفرحة عظيمة ومناسبة سعيدة على كل مواطن في هذا الجزء من مملكتنا الحبيبة.

ان زيارة سيدي صاحب السمو الملكي لمحافظة بيشة هي زيارة خير وبركة حيث سيقوم بافتتاح عدد من المشاريع العملاقة وهي سد خادم الحرمين الشريفين الملك فهد بن عبد العزيز ومستشفى الامير عبدالله ومصنع الاسمنت.

وهذا اليوم يعد يوما تاريخيا عظيما يعبر عن عمق التلاحم بين القيادة والشعب فمنذ اعلان موعد الزيارة احسست بالفرحة و السعادة تغمرني كما تغمر كل اهالي بيشة صغيرهم وكبيرهم.

ولا يسعني في هذه المناسبة العزيزة الا أن ارفع أسمى آيات الشكر والعرفان لخادم الحرمين الشريفين الملك فهد بن عبدالعزيز حفظه الله وولي عهده الامين صاحب السمو الملكي الامير عبدالله بن عبدالعزيز وصاحب السمو الملكي الامير سلطان بن عبدالعزيز النائب الثاني لرئيس مجلس الوزراء ووزير الدفاع والطيران والمفتش العام على ما قدموه وما زالوا يقدمونه في سبيل خدمة الوطن والمواطنين كما لا يفوتني ان انوه بالدور الكبير الذي يقوم به صاحب السمو الملكي الامير خالد الفيصل امير منطقة عسير في سبيل نمو وتقدم المنطقة في شتى المجالات.

كما عبر مدير التعليم بمحافظة بيشة الاستاذ/ سياف بن عامر آل خشيل عن مشاعره بمناسبة هذه الزيارة فقال:

ان هذه الزيارة تجسد روح التلاحم بين القيادة والشعب حيث تحمل هذه الزيارة روح المحبة وتأتي تأكيدا على حرص قيادتنا الرشيدة على ابنائها في كل شبر من وطننا الغالي وأنه ليعجز البيان عن التعبير عما يكنه قلبي من مشاعر فياضة واحاسيس صادقة فالفرحة تغمرني وتغمر كل مواطن بمناسبة هذه الزيارة الغالية وارجو الله أن يوفق قيادتنا الرشيدة وعلى رأسها خادم الحرمين الشريفين وسمو سيدي ولي العهد الأمين وسمو النائب الثاني انه ولي ذلك والقادر عليه.

كما تحدث الاستاذ/ عامر بن عمر المرشد مدير عام تعليم البنات ببيشة وقال: تحظى زيارة صاحب السمو الملكي الامير عبدالله بن عبدالعزيز ولي العهد نائب رئيس مجلس الوزراء ورئيس الحرس الوطني باهتمام بالغ وكبير لدى اهالي بيشة فمنذ ان قامت الدولة على يد المؤسس المغفور له الملك عبدالعزيز طيب الله ثراه وتم توحيدها سارت هذه البلاد بخطى واثقة نحو النماء والتقدم في جميع المجالات وزيارة صاحب السمو الملكي الأمير عبدالله ولي العهد تأتي تواصلا مع ما تقوم به حكومتنا الرشيدة بقيادة خادم الحرمين الشريفين لاكمال هذه المسيرة وافتتاح سموه اليوم لهذه المشاريع العملاقة يأتي تجسيدا لهذا الدور فأهلا ومرحبا بسموه بين أبنائه ومواطنيه يتفقد احوالهم ويسهر على راحتهم ويعود مرضاهم ويعيش افراحهم والله أسأل أن يحفظكم في حلكم وترحالكم.

كما قال مدير مطار بيشة الاستاذ/ محمد السليمان الرواف:

تأتي هذه الزيارة الميمونة تمشيا مع ما تنتهجه تلك القيادة الموفقة بعون الله في سبيل ادخال البهجة والسرور على نفس كل فرد من أفراد هذا الوطن الغالي حيث تمتد يد المحبة يد الخير تفتتح المشاريع في كل مكان وها هي تفتتح ثلاثة مشاريع عملاقة تعود بالخير لاهالي بيشة خاصة واهالي المملكة عامة فأهلا ومرحبا بسموه الكريم في حله وترحاله.

وعبر مدير معهد التدريب المهني الاستاذ/ سعد عبدالله الشمراني عن سعادته بزيارة سمو ولي العهد وقال انها لفرصة تاريخية يلتقي فيها القادة بالشعب ليتم التعبير عما يكنه كل منهم للآخر وللاطلاع عن كثب على مدى التقدم الذي تعيشه محافظة بيشة التي حظيت بنصيب وافر من المشاريع مثلها مثل باقي مناطق المملكة حيث حبا الله هذه البلاد قيادة حكيمة ومحبوبة تولي عنايتها واهتمامها لخير ونماء شعبها منذ تأسيس هذه الدولة التي قامت على الحق والهدى واستمر الوفاء والعطاء نحو التقدم والبناء في كافة المجالات حيث لم يدخروا وسعا حفظهم الله في بناء وطن حضاري يسابق الأمم والحضارات نحو المجد.

وقال مدير شرطة محافظة بيشة العميد/ محمد معيوف الرحيلي:

أهنيء نفسي واهنيء جميع المواطنين في هذه المحافظة على هذه الزيارة الميمونة حيث ان هذه الزيارة ليست غريبة على القيادة الحكيمة بقيادة خادم الحرمين الشريفين وولي عهده الأمين وسمو النائب الثاني والاسرة المالكة الكريمة.

ويعجز لساني عن التعبير عما يكنه صدري من فرحة بهذه المناسبة الغالية أدام الله عزكم آل سعود ونصركم الله واهلا ومرحبا بكم في بيشة.

وتحدث النقيب/ عامر علي الصيعري ضابط قوة أمن مطار بيشة عن مشاعره بهذه المناسبة فقال:

مشاعري لا توصف ولساني يعجز عن التعبير عما يكنه صدري فهذه الزيارة تعكس حرص ولاة الأمر على تلمس احتياجات الوطن والمواطن وبيشة جزء من الوطن الكبير فأهلا بك سيدي في بيشة كما لا يفوتني في هذه المناسبة أن أرفع اصدق مشاعر الحب و الولاء لمقام مولاي خادم الحرمين الشريفين وولي عهده الأمين وصاحب السمو الملكي الامير سلطان بن عبدالعزيز وزير الدفاع والطيران والمفتش العام.

الأمير عبدالله يشرف حفل قبائل أثنيه

بيشة – واس:

شرف صاحب السمو الملكي الأمير عبدالله بن عبدالعزيز ولي العهد و نائب رئيس مجلس الوزراء ورئيس الحرس الوطني مساء امس الحفل الذي اقامته قبائل حاضرة وبادية في وادي اثنيه في محافظة بيشة.

ولدى وصول ولي العهد الى موقع الاحتفال كان في استقباله صاحب السمو الملكي الامير خالد الفيصل امير منطقة عسير ومحافظ بيشة بالنيابة حسين بن عبدالله ال زلفة وشيخ شمل قبائل اكلب عبدالله بن مظف بن عطيان وقد تشرف المشايخ واهالي اثنية بالسلام على سمو ولي العهد كما القيت كلمة وقصيدة ترحيبية ثم قدمت هدية لسمو ولي العهد بهذه المناسبة.

بعدها غادر صاحب السمو الملكي الامير عبدالله بن عبدالعزيز ومرافقوه من اصحاب السمو الملكي الامراء واصحاب المعالي الوزراء موقع الحفل مودعين بالحفاوة والتكريم.

سمو ولي العهد يتوقف في عقبة شعار

توقف صاحب السمو الملكي الأمير عبدالله بن عبدالعزيز ولي العهد و نائب رئيس مجلس الوزراء ورئيس الحرس الوطني في عقبة شعار في طريق سموه الى بيشة.

وكان في استقبال سمو ولي العهد بالعقبة معالي وزير المواصلات الدكتور ناصر السلوم ومدير عام ادارة الطرق والنقل في منطقة عسير مفلح بن محمد الزهراني ومنسوبو ادارة الطرق بمنطقة عسير.

وقد شاهد سموه مسار الطريق المطل على العقبة كما اطلع على العقبة.

واستمع سمو ولي العهد من معالي وزير المواصلات الى شرح مفصل عن الطريق الذي نفذ في العقبة وما اشتمل عليه من جسور عملاقة تخترق الجبال الوعرة ويقطع الاودية التي عليها هذه الجسور العالية لخدمة مرتادي الطريق وابناء المنطقة.

تجدر الاشارة بأن عقبة شعار يبلغ الطول الاجمالي لها 63كم وتربط الطريق بين الطائف وابها وجازان بالخط الساحلي مكة جازان وكذلك تقوم عقبة شعار بتخفيف ضغط حركة المرور بالنسبة للناقلات والشاحنات والسيارات وكذلك ربط مدن وقرى تهامة الواقعة في منطقة عسير المرتفعة.

وزيران كويتي وأماراتي يحضران افتتاح سد الملك فهد

بيشة – بعثة الجزيرة – محمد الصعيري – محمد الخيري – عبدالخالق القرني:

يصل اليوم الى بيشة معالي وزير الشؤون الزراعية والمصادر السمكية الكويتي ومعالي وزير الزراعة الاماراتي وذلك لحضور حفل افتتاح سد خادم الحرمين الشريفين ومصنع الاسمنت ومستشفى الامير عبدالله بن عبدالعزيز.

وسط مظاهر شعبية بالغة الحفاوة

الأمير عبدالله يشرف احتفال قبائل رجال الحجر بالنماص عصر أمس..

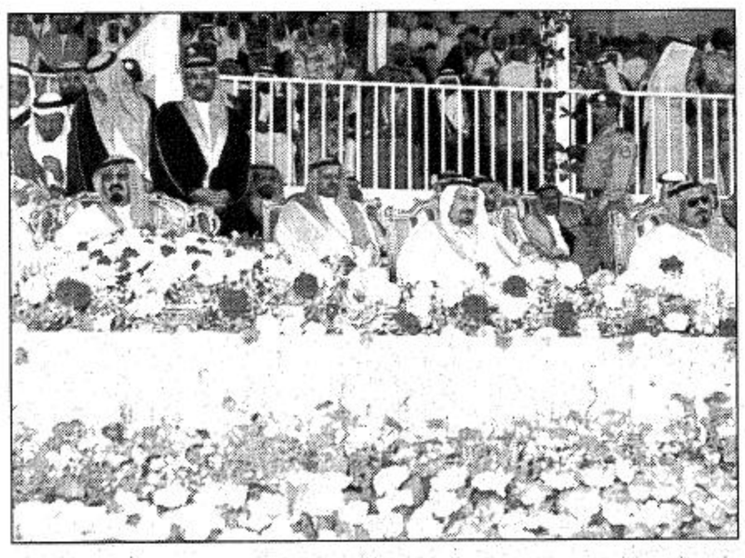

النماص – علي عبدالرحمن غرمان – تصوير – فتحي كالي:

شرف صاحب السمو الملكي الأمير عبدالله بن عبدالعزيز ولي العهد و نائب رئيس مجلس الوزراء ورئيس الحرس الوطني عصر امس احتفال محافظة النماص ورجال الحجر بالاحمر وبالاسمر وبني شهر وبني عمر من سراة تهامة والبادية وكان في استقبال سموه لدى وصوله صاحب السمو الملكي الامير خالد الفيصل امير منطقة عسير ومحافظ النماص احمد بن حسين الشريف واعيان قبائل رجال الحجر وقد قوبل سموه الكريم بعاصفة من التصفيق وبالاهازيج الشعبية.

بعد ذلك تشرف رؤساء الدوائر الحكومية ومشايخ واعيان قبائل رجال الحجر بالسلام على سموه الكريم ثم بدأ الحفل الخطابي بالقرآن الكريم ثم القى محافظ النماص احمد بن حسين الشريف الكلمة التالية:

الحمد لله والصلاة والسلام على رسول الله.

سيدي صاحب السمو الملكي الأمير عبدالله بن عبدالعزيز ولي العهد ونائب رئيس مجلس الوزراء ورئيس الحرس الوطني.

اصحاب السمو والفضيلة والمعالي..

ضيوفنا الاعزاء.

السلام عليكم ورحمة الله وبركاته..

شرف عظيم منحته بالوقوف امامكم مرحبا بكم اصالة ونيابة عن المحافظات والمراكز والادارات الحكومية في رجال الحجر.

في هذا اليوم الاغر الذي سيحفره التاريخ في قلوبنا وافئدتنا وعلى قمم جبالنا.

يوم نحتفل فيه باستقبال ذي اليد الحانية والقلب العطوف والولاية العادلة.

يوم تحقق فيه حلم طالما تردد بين الجوانح وامل طالما اشتاقت اليه النفوس.

يوم يتجسد فيه التحام افئدة الرعية براعيها ويتضح فيه الارتباط الابدي بين الوطن والمواطن.

هذا الوطن الذي احببتموه فأعليتم شأنه واثبتم وجوده ورفعتم سمعته فأحبكم ابناؤه.

اتخذتم الاخلاص في حكمه منهجا والشرف رفيقا فتميزتم بالخير فعلا، وكنتم في المنهج قدوة.

وطنتم الانفس على قبول الشدائد ومواجهة الصعاب فأناخ النجاح حيث انتم.

كنتم خير امين لولاية عهد خادم الحرمين الشريفين يحفظه الله.

الذي قدم لشعبه وامته الاسلامية ما لم يسبقه اليه غيره فكان رجل السلام وخدمة الاسلام واكدتم معا ان هذه الجزيرة لها مع الاسلام ميثاق خالد وعهد ابداي لايزول باذن الله.

كما نال شعبكم نصيبه وافراً من العطاء فاضاءت نتائج جهودكم الطريق لكل مخلص مستنير.

وعرفت بكم كثير من المبادىء السامية وانتصرت بدعمكم فكنتم بذلك صفوة القادة والحكام.

حققتم العدل والامن والاطمئنان فتحقق بذلك قول الشاعر:

يأوي الغريب اذا ما الليل ادركه
في مهمه ما به نبت ولا شجر
كأنما الفقر دار والخلا وطن
لابن السبيل ومن قد ضمه سفر
وحوله سيف عدل لا يفارقه
يدور حيث تحل البدو والحضر

لقد سلكتم يا ابناء عبدالعزيز منهجه الذي اثبت به للدنيا ان الرجال تقاس اقدارهم بقدر ما اثروا به التاريخ وبقدر ما انجزوه وقدموه لامتهم وما ساهموا به في الرقي بها لتواكب من سبقوها بوعي ومسؤولية والتزام بمبادىء الدين والعقيدة.

فاثبتم بذلك ان عبدالعزيز يرحمه الله لم يمت اثرا وتأثيرا ومنهجا وتاريخا.

سيدي:

اننا لم ننس مواقفكم التاريخية العظيمة وتفانيكم وعطاءكم اللامحدود لابناء شعبكم ولا نملك ما نقدمه عرفانا ووفاء لوفائكم الا الدعاء الى الله مخلصين ان يمدكم بنصره وتأييده في ظل خادم الحرمين الشريفين.

كما نعاهدكم الله على الوفاء في المشهد والمغيب والاجابة عند الدعوة والطاعة حين الامر.

لقد اكرمتمونا بهذه الزيارة وشرفتمونا بها، وجعلتموها تاجا يفخر به الجد والابن والحفيد ولا غرابة يا سيدي.

فكم مقلة مسحت يمناك دمعتها
فأسكنت بسمة في موضع الألم
وضعت يمناك في يمنى قد ارتعشت
فكنت غوثا لها حتى من الهرم
قضيت ع مرك إحسانا فكان لنا
درس تردده الدنيا على الأمم

بعد ذلك القى محمد بن سعد الشهري وكيل وزارة البرق والبريد والهاتف كلمة الأهالي:

صاحب السمو الملكي الأمير عبدالله بن عبدالعزيز، ولي العهد نائب رئيس جلس الوزراء ورئيس الحرس الوطني

أصحاب السم، والفضيلة، والمعالي، والسعادة.

أيها الحفل الكريم.

السلام عليكم ورحمة الله وبركاته، وبعد:

فيا صاحب السمو، باسم قبائل رجال الحجر في تهامة والسراة والبادية بمنطقة عسير.

ارحب بسموكم الكريم، وبصحبكم الأفاضل أجمل ترحيب في بلدكم، وبين أهلكم، وهم جميعا يعيشون اليوم يوما من أجمل أيامهم، ففي كل قلب فرحة، وعلى كل شفة بسمة، لنتشرفهم بزيارتكم.

سيدي صاحب السمو أما وقد تشرفت هذه الأرض، بطلعتكم البهية فإن «مرحبا ألف» لم تعد لغة لسان، ولا خفقة قلب فحسب، بل حديث الزهر، والشجر، والهواء، وأنفاس الطبيعة الباذخة باخضرار الحب والتقدير والولاء.

لقد أنعم الله على هذه الأرض بالطبيعة الخلابة والمناخ الجميل، وتوج ذلك بتاج حكمكم العادل، الذي أرسى دعائمه جلالة الملك العادل عبدالعزيز – طيب الله ثراه – واسكنه فسيح جناته واشاد صروحه العمالقة ابناؤه البررة من بعده، حتى أصبحنا اليوم، و في عهد خادم الحرمين الشريفين – حفظه الله وأمده بالصحة وطول العمر – وفي عهدكم الميمون، نباهي ونفاخر بما نعيشه من نهضة شملت كل شبر، في وطننا الحبيب، ولم نعد نسمع عن الجهل والمرض والفقر الا في ذكريات المسنين، الذين يوصوننا دائما بشكر النعمة التي نعيشها. وفي مقدمتها الأمن والأمان والرخاء والحب والتلاحم، وهذه نعمة من نعم الله علينا جميعا فالحمد له والثناء عليه.

سيدي صاحب السمو أن هذه القبائل «الزدية» التي حضرت اليوم ل استقبالكم في هذا الكان في غاية الفرح والبهجة بهذه المناسبة العظيمة، وتعتبرها يوم عيد تذكره الاجيال من ابنائها.

نعم انه عيد لأننا نستقبل ابنا بارا من ابناء عبدالعزيز الذي كان له الفضل في توحيد اجزاء المملكة المترامية الأطفار حتى اصبح في كل صقع شاهد عدل، على توفيق الله، لذلك البطل المؤسس، والذي أخذ بسنن الله في النصر والتمكين فيسر الله على يديه كل خير لابناء هذه المملكة منذ عهده والى يومنا هذا.

سيدي صاحب السمو «مرحبا ألف» نقولها كلمة ونعني بها ملايين التراحيب، ونحن نشعر بغبطة كل ابنائكم في هذه المنطقة بهذه الزيارة الميمونة، ونقولها حقيقة نتنفسها، ويتنسفها الجبل، والوادي والزهر، والشجر، فمرحبا ألف.

ثم القى الشاعر/ محمد العمري قصيدة ترحيبية بهذه المناسبة عبدها قدمت فرقة رجال الحجر الوان من العرضة الشعبية.

ثم قدمت لسموه عدد من الهدايا التذكارية بعد ذلك شرف سمو ولي العهد حفل الشاي ولاقهوة المعد تركيما لسموه ثم غادر سموه الكريم محافظة النماص متوجها الى محافظة بلقرن لتشريف احتفالات اهالي بلقرن ثم التوجه الى محافظة بيشة.

سموه زار أسرة آل شبيلي

تنومة تستقبل سمو ولي العهد بالأهازيج الشعبية

تنومة – علي عبدالرحمن غرمان:

وسط اروع مظاهر الحب والولاء استقبل مركز تنومة وقبيلة بني أثله من بني شهر عصر امس صاحب السمو الملكي الأمير عبدالله بن عبدالعزيز ولي العهد و نائب رئيس مجلس الوزراء ورئيس الحرس الوطني في استقبال شعبي كبير حيث اصطف الالاف من المواطنين من السراة وتهامة وطلاب المدارس على امتداد الطريق العام مرددين الاهازيج الشعبية المعبرة عن فرحة اللقاء وفور وصول سموه الى موقع الحفل امام منزل اسرة الشبيلي ونزوله من الحافلة استقبله عدد من اسرة ال شبيلي يتقدمهم الشيخ عبدالله بن محمد الشبيلي وبعد ان اخذ مكانه في موقع الحفل تشرف المواطنون بالسلام عليه يتقدمهم ابناء اسرة الشبيلي ثم رؤساء الدوائر الحكومية ثم شيوخ ونواب واعيان المنطقة.

بعد ذلك تناول سموه ومرافقوه القهوة ثم قدم الشيخ عوض بن عبدالله الشهري قاضي محكمة تنومة كلمة الاهالي امام سموه الكريم رحب في مستهلها بمقدمه الميمون على المنطقة مشيرا الى ما اولته الدولة لهذه المنطقة من عناية واهتمام بتوجيهات من قائد مسيرتنا خادم الحرمين الشريفين وسموه الكريم وسمو النائب الثاني – حفظهم الله – وبمتابعة مستمرة من سمو الامير خالد الفيصل امير منطقة عسير وبعد ذلك قدم مجموعة من طلبة المدارس في تنومة انشودة ترحيبية ثم غادر سموه ومرافقوه الحفل بمثل ما استقبلوا به من ترحيب وبمناسبة هذه الزيارة الكريمة لاسرة ال شبيلي بن العريف وقبائلهم واهالي تنومة كافة عبر الدكتور فراج بن سعد الشبيلي استشاري الجراحة العامة ورئيس مجمع الرياض الطبي (احدابناء هذه الاسرة) عن مشاعر الغبطة والسرور حيث قال:

انه لمن الصعب على ان اصف ما يغمرني واسرتي وما المسه واشاهده على محيا كل فرد من ابناء المنطقة من مشاعر الحب والولاء والفرحة والابتهاج فمهما اخترت الكلمات وانتقيت العبارات ومهما كان لدى المرء من ثروة في اللغة او سمة في البيان فسيبقى قاصرا وعاجزا عن وصف هذه المشاعر الصادقة الامينة والتي ليست وليدة عصر معين بل انها ارث لنا ابا عن جد وسوف نورثها لابنائنا من بعدنا كيف لا ونحن تشرفنا باستقبال صاحب السمو الملكي وصحبه الكرام وهذا بلاشك حدث كبير يكتب بماء الذهب على صفحات هذه المدينة.