الجزيرة

صحيفة يومية تصدرها
مؤسسة الجزيرة
للصحافة والطباعة والنشر

٣٢ صفحة
الثمن ريالان
الطبعة الثالثة

الاثنين ٢٤ من شوال ١٤١٧هـ ٣ من مارس «اذار» ١٩٩٧م. العدد ٨٩٢٢ Al-Jazeera Newspaper - Monday - 3/3/1997G. No 8922

صراف الراجحي
في خدمتكم
من خلال ٢٤٠ جهاز صراف آلي بالمملكة
شركة الراجحي المصرفية للإستثمار
لمزيد من المعلومات الاتصال على الهاتف المجاني ٨٠٠١٢٤٦٦٦٦

أوامر ملكية بترقية وتعيين ٥٧٠ ضابطاً

الرياض/واس:

اصدر خادم الحرمين الشريفين الملك فهد بن عبد العزيز آل سعود حفظه الله اوامره الكريمة بترقية وتعيين خمسمائة وسبعين ضابطا بمختلف قطاعات القوات المسلحة.

وقد شملت هذه الترقيات ترقية ثلاثة ضباط من رتبة عميد الى رتبة لواء وترقية ثمانية ضباط من رتبة مقدم الى رتبة عقيد وترقية سبعة وثلاثين ضابطا من رتبة رائد الى رتبة مقدم وترقية مائتين وثلاثة وتسعين ضابطا من رتبة نقيب الى رتبة رائد وترقية خمسة وستين ضابطا من رتبة ملازم اول الى رتبة نقيب وترقية مائة واربعة واربعين ضابطا من رتبة ملازم الى رتبة ملازم اول وتعيين عشرين خريجا برتبة ملازم.

سمو ولي العهد يستقبل مفتي عام سوريا والسفير الأسباني

الرياض – واس:

استقبل صاحب السمو الملكي الامير عبدالله بن عبدالعزيز ولي العهد نائب رئيس مجلس الوزراء رئيس الحرس الوطني في مكتب سموه بالديوان الملكي بقصر اليمامة امس مفتي عام الجمهورية العربية السورية رئيس مركز ابو النور الاسلامي الشيخ الدكتور احمد كفتارو والوفد المرافق له الذي يزور المملكة حاليا.

وحضر الاستقبال صاحب السمو الملكي الامير عبدالعزيز بن عبدالله بن عبدالعزيز المستشار في ديوان سمو ولي العهد ومعالي وزير الشؤون الاسلامية والاوقاف والدعوة والارشاد الدكتور عبدالله بن عبدالمحسن التركي ومعالي المستشار في ديوان سمو ولي العهد عبدالمحسن بن عبدالعزيز التويجري.

كما استقبل صاحب السمو الملكي الامير عبدالله بن عبدالعزيز ولي العهد نائب رئيس مجلس الوزراء رئيس

البقية «ص29»

الملك فهد يهنىء العاهل المغربي والرئيس البلغاري

الرياض/واس:

بعث خادم الحرمين الشريفين الملك فهد بن عبد العزيز برقية تهنئة الى صاحب الجلالة الملك الحسن الثاني ملك المملكة المغربية بمناسبة اليوم الوطني للمغرب الشقيق.

واعرب خادم الحرمين الشريفين نيابة عن شعب وحكومة المملكة العربية السعودية وباسمه شخصيا عن اطيب التهاني الودية واصدق التمنيات الاخوية داعيا المولى عز وجل لجلالته بموفور الصحة والسعادة ولشعب المغرب الشقيق المزيد من الرخاء والازدهار في ظل قيادته الرشيدة.

كما بعث خادم الحرمين

البقية «ص29»

الأمير عبدالله يهنىء الملك الحسن الثاني

الرياض – واس:

بعث صاحب السمو الملكي الامير عبدالله بن عبدالعزيز ولي العهد نائب رئيس مجلس الوزراء ورئيس الحرس الوطني برقية تهنئة الى صاحب الجلالة الملك الحسن الثاني ملك المملكة المغربية بمناسبة اليوم الوطني للمغرب الشقيق.

واعرب صاحب السمو الملكي الامير عبدالله بن عبدالعزيز عن خالص التهاني القلبية واصدق التمنيات الاخوية بدوام الصحة والسعادة لجلالة الملك الحسن الثاني والتقدم والازدهار لشعب المغرب الشقيق.

في إطار دعم المملكة للبحوث العلمية والمبادرات العالمية

سمو النائب الثاني يرعى أول مؤتمر عربي لمحاربة مرض الصرع يعقد بالرياض

لندن – واس:

أعلنت الرابطة العالمية لمحاربة مرض الصرع ان اول مؤتمر عربي لمحاربة مرض الصرع سينعقد تحت رعاية صاحب السمو الملكي الامير سلطان بن عبدالعزيز النائب الثاني لرئيس مجلس الوزراء ووزير الدفاع والطيران والمفتش العام في المستشفى العسكري بالرياض غدا الثلاثاء بمشيئة الله.

وأوضح البيان الصحفي الذي اصدرته الرابطة العالمية في لندن امس ان مؤتمر الرياض لمحاربة مرض الصرع الذي سيفتتحه نيابة عن سمو النائب الثاني رئيس هيئة الاركان العامة الفريق اول ركن صالح بن علي المحيا يجيء ضمن مؤتمر اشمل للشعوب العربية للبحوث العلمية في مجال الامراض العصبية المختلفة ويستمر خمسة ايام.

واشار الى ان المؤتمر الذي ينعقد في الرياض يجيء ضمن الدعم الذي تقدمه المملكة العربية السعودية في حملة البحوث والمبادرات العالمية لمحاربة ومعالجة مرض الصرع.

واوضح البيان ان مرض الصرع هو أكثر الامراض العقلية انتشارا في العالم وان نوعا ما من مرض الصرع يصيب اكثر من 5% من سكان العالم خلال مرحلة معينة من حياتهم.

وأشار الى ان الحملة العالمية لمحاربة

البقية «ص29»

٧٠٠ منحة أرض سكنية في الدمام الأسبوع القادم ص٤

فيما ينشغل سكان الخرطوم بتأمين لقمة العيش

المعارضة السودانية تحصل على صواريخ ومصفحات من جنوب افريقيا عن طريق اوغندا

○ الخرطوم – السودان : مجموعة من الشباب السوداني يتجولون وسط مدينة الخرطوم على مقربة من احد المساجد يوم السبت الماضي ، مايقرب من 600 شخص قتلوا خلال المعارك الدائرة بين القوات الحكومية والمعارضة السودانية «أ. ف. ب»

جوهانسبورغ – أ.ف.ب

ذكرت صحيفة «صاندي انديباندنت» في جنوب افريقيا امس الاحد ان اسلحة من جنوب افريقيا كانت ارسلت الى اوغندا تستخدمها المعارضة السودانية وقالت الصحيفة ان المعارضة السودانية المدعومة من كمبالا في نزاعهم ضد نظام الخرطوم يستخدمون حاليا صواريخ مضادة للدبابات ومصفحات من جنوب افريقيا.

ونقلت الصحيفة عن ناطق حكومي في جنوب افريقيا قوله: «يمكننا تأكيد بيع اسلحة الى الحكومة الاوغندية لكن لا يسعنا تحديد قيمة الشحنات».

وتابعت الصحيفة ان هذه الشحنات قد تسيء الى جهود الرئيس نلسون مانديلا لاعادة احلال السلام في السودان، ففي كانون الاول/ ديسمبر الماضي التقى مانديلا بزعيم المعارضة جون قرنق كما اجتمع في الآونة الاخيرة الى موفد من الحكومة السودانية.

واشارت الى ان مانديلا قرر استقبال الرئيس السوداني الفريق عمر البشير

البقية «ص29»

البحرين وقطر تتفقان على تبادل اقامة سفارة لكل منهما

المنامة/ واس: عقد وزير الخارجية بدولة البحرين الشيخ محمد بن مبارك آل خليفة امس اجتماعا بوزير الخارجية بدولة قطر الشيخ حمد بن جاسم آل ثاني الذي يزور البحرين حاليا.

وقالت وكالة انباء الخليج ان الاجتماع يأتي في اطار سعي البلدين الشقيقين ورغبتهما المشتركة والمخلصة في تنقية الاجواء وتحسين العلاقات بينهما والعودة بها الى ما كانت عليه في السابق من علاقات طبيعية.

واضافت انه تم خلال اللقاء الاتفاق على اقامة سفارة لكل من قطر والبحرين في كل منهما وذلك لمتابعة مجالات التنسيق والتعاون ورعاية مصالحهما المشتركة.

الملك الحسن الثاني يستقبل سمو وزير الخارجية

الرباط/واس:

استقبل جلالة الملك الحسن الثاني ملك المملكة المغربية الشقيقة مساء امس في الرباط صاحب السمو الملكي الامير سعود الفيصل وزير الخارجية.

وكان سمو الامير سعود الفيصل قد وصل الى الرباط في وقت سابق امس في زيارة عمل «طبقا لوكالة الانباء المغربية» حيث كان في استقباله بمطار الرباط معالي الوزير الأول وزير الشؤون الخارجية والتعاون المغربي عبداللطيف الفيلالي وسفير خادم الحرمين الشريفين لدى المغرب عبدالعزيز بن محي الدين خوجه.

في جلسة عقدها المجلس أمس واستمرت ٦ ساعات

مجلس الشورى يقر مشروع نظام التأمين الصحي للمقيمين بصورته النهائية

الجزيرة – خاص:

انتهى مجلس الشورى في جلسته التي عقدها أمس الأحد برئاسة معالي الشيخ محمد بن جبير واستمرت زهاء الست ساعات من اقرار جميع مواد مشروع نظام التأمين الصحي للمقيمين في المملكة وذلك تمهيدا للتصويت عليه واقراره كاملا بصورته النهائية ومن ثم رفعه لرئيس مجلس الوزراء لاتخاذ ما يراه بشأنه.

وقد استكمل المجلس في اجتماعه يوم أمس مناقشة المادة السادسة عشرة من مشروع النظام وهي المادة التي سبق ان ناقشها الأعضاء في الجلسة السابقة وامضوا ما يقرب من الست ساعات في مناقشة الجوانب الشرعية والاقتصادية والصحية والاجتماعية لهذا النظام. وبعد

البقية «ص29»

عرفات وكلينتون يبحثان اليوم تجاوز عقبة نتنياهو

القاهرة – واشنطن – الوكالات – الجزيرة.

غادر القاهرة امس كل من الرئيس الفلسطيني ياسر عرفات ووزير الخارجية المصري عمرو موسى متوجهين الى الولايات المتحدة الامريكية.. الأول سيجتمع اليوم بالرئيس الامريكي بيل كلينتون في البيت الابيض ويتوقع المراقبون ان يكون القرار الاسرائيلي الاخير بناء مستوطنة يهودية جديدة في القدس الشرقية محور مباحثاتهما الى جانب بحث سبل تجنب انهيار عملية السلام في الشرق

البقية «ص29»

البروتوكول السعودي للتعاون الأمني أمام خبراء دول إعلان دمشق لدراسته

القاهرة – مكتب الجزيرة.

صرح مصدر مطلع بوزارة الخارجية المصرية ان خبراء دول اعلان دمشق سيعقدون اجتماعا يومي الاربعاء والخميس القادمين بمقر وزارة الخارجية المصرية بالقاهرة.

البقية «ص29»

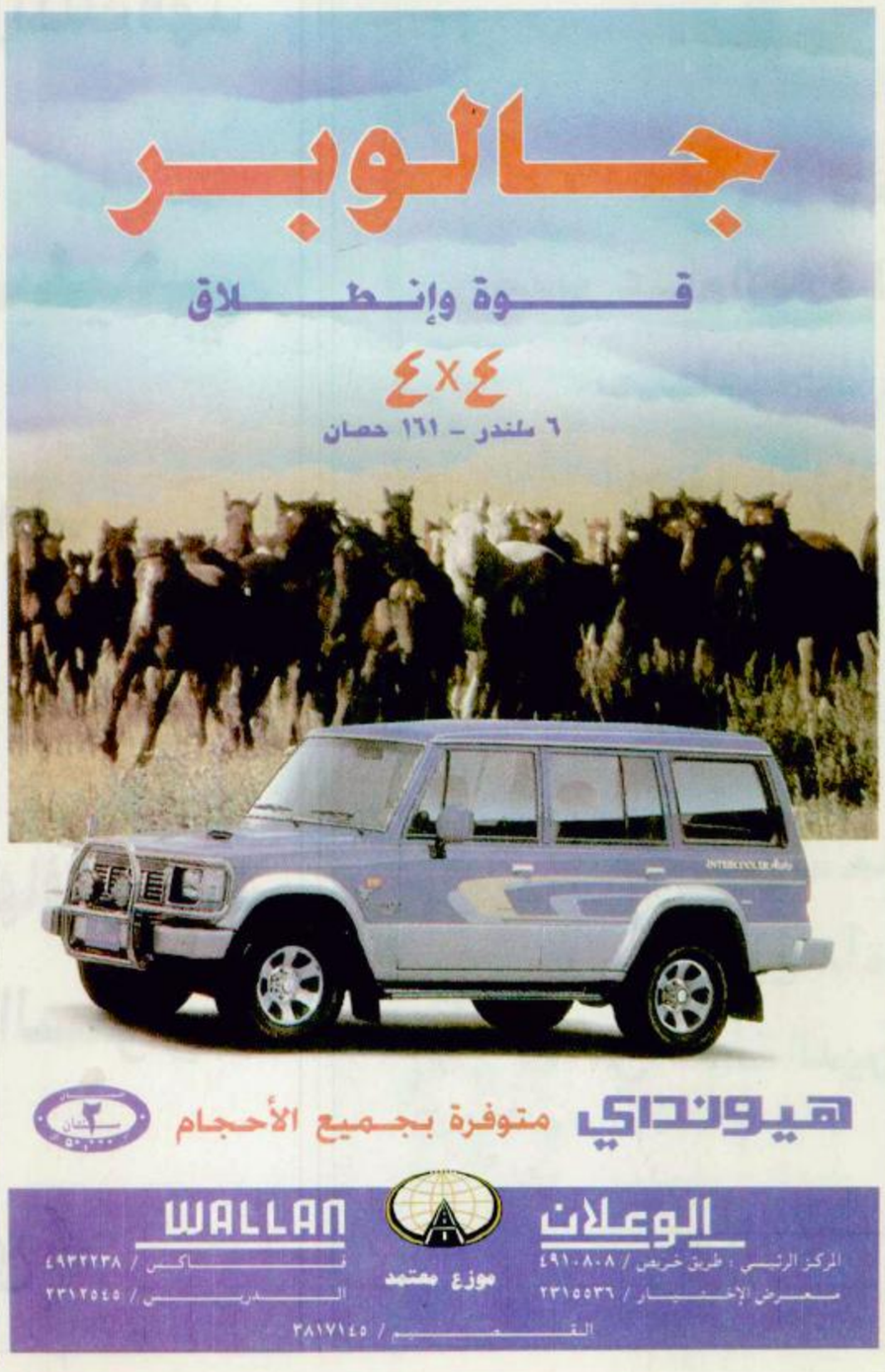

محطات عالمية

○ القاهرة/رويتر/ قال الرئيس الفلسطيني ياسر عرفات انه لن يكون هناك سلام في الشرق الاوسط اذا واصلت اسرائيل سياستها الاستيطانية وبخاصة في القدس الشرقية المتنازع عليها.

○ رام الله/ دعا البرلمان الفلسطيني الى اضراب عام في الضفة الغربية وقطاع غزة اليوم الاثنين احتجاجا على خطط اسرائيل بناء حي سكني لليهود في القدس الشرقية.

○ بيروت/ قالت الوكالة الوطنية للاعلام الرسمية ان مبعوثا للحكومة اليابانية سيلتقي برئيس الوزراء اللبناني رفيق الحريري اليوم الاثنين لبحث قضية اشخاص يشتبه بانتمائهم لجماعة الجيش الاحمر تردد انباء عن اعتقالهم في لبنان.

○ طهران/ قالت ايران انها امرت سفير تركيا في طهران ودبلوماسيا تركيا اخر بمغادرة البلاد وذلك بعد يومين من طرد القنصل الايراني في تركيا. وقال بيان لوزارة الخارجية الايرانية اذاعه راديو طهران ان السفير والقنصل العام التركيين امهلا اسبوعا لمغادرة ايران بسبب قيامهما «بنشاطات لا تتواءم مع الاعراف الدبلوماسية».

○ تيرانا/ قالت وكالة الانباء الالبانية الحكومية «اتا» ان الرئيس الالباني صالح بريشا قبل استقالة رئيس الوزراء الكسندر مكسي. ونسبت الى بيان لمكتب الرئاسة ان بريشا طلب منه البقاء بصورة مؤقتة ريثما يعين من يخلفه بعد اجراء مشاورات مع الاحزاب السياسية.

○ الاتحاد– الاوروبي/ زائير: اعلن وزير التعاون والتنمية الهولندي جان برونك عن احتمال وقف اطلاق النار اليوم الاثنين بين مختلف القوات المتنازعة في زائير.

○ الصين/ مقاطعة– كسنيانغ: اكدت حركة انفصالية من الاويغور في كسنيانغ تأخذ كازاخستان مقرا لها، ان قنبلة انفجرت في أورومكي، عاصمة كسنيانغ الصينية «شمال غرب الصين»، داخل مبنى كان يعقد فيه اجتماع لمسؤولين امنيين.

○ رواندا/ مؤتمر: افتتح الرئيس الرواندي باستور بيزيمونغو في كيغالي مؤتمر «السلام، نوعا وتنمية» الذي يستمر ثلاثة ايام ويضم نساء جئن من عشرات من الدول الافريقية وسائر العالم.

○ فرنسا/ الامم المتحدة: استقبل الرئيس الفرنسي جاك شيراك في باريس الامين العام للامم المتحدة كوفي انان وتمحور الحديث بينهما حول الازمة الزائيرية ومسألة اصلاح المنظمة الدولية.

○ مصر/ اريتريا: بحث الرئيس الاريتري ايسياس افورقي في القاهرة مع نظيره المصري حسني مبارك مسألة الحرب في السودان التي تقلق البلدين بالاضافة الى اخر تطورات الخلاف بين اريتريا واليمن بشأن جزر حنيش عند المدخل الجنوبي للبحر الاحمر والمتنازع عليها بين البلدين.

ألمح الى خيار الانتفاضة.. وزير العمل الفلسطيني لـ(الجزيرة):

استمرار فرض الحصار الأمني والاقتصادي ومواصلة سياسة الاستيطان ستفجر الأوضاع من جديد في فلسطين

الدول المانحة قدمت ١٥٪ من تعهداتها وتدعو الى زيادة الاستثمارات العربية

القاهرة/مكتب الجزيرة/عصام عبدالحميد:

حذر الدكتور سمير غوشة وزير العمل بالسلطة الوطنية الفلسطينية من استمرار السياسات الاستيطانية والمتطرفة الحالية لحكومة بنيامين نتنياهو رئيس الوزراء الاسرائيلي وقال ان اسرائيل واذا لم تلتزم تنفيذ الاتفاقيات فعليها ان تستعد لمواجهة الخيارات الأخرى.

وفيما وصفت هذه التصريحات التي اختص بها الوزير الفلسطيني «الجزيرة» بانها اشارة او تلميح الى امكانية اندلاع الانتفاضة الفلسطينية قال غوشة ان استمرار فرض الحصار الأمني والاقتصادي الاسرائيلي على الأراضي الفلسطينية،وتأزم الوضع بتدهور أوضاع الاقتصاد الفلسطيني، وتعنت حكومة الليكود بالنسبة لقضية الاستيطان وتوسيعها على حساب الأرض الفلسطينية من شأنها ان تفجر الأوضاع من جديد ليس فقط في فلسطين وانما في المنطقة كلها.

جاءت هذه التصريحات على هامش اجتماعات وزراء العمل العرب التي تعقد بالقاهرة بمناسبة الدورة الرابعة والعشرين لمؤتمر منظمة العمل العربي، وفي سؤال من (الجزيرة) حول تاثير السياسات الاسرائيلية على الأوضاع المعيشية والتنموية بالاراضي الفلسطينية قال د. غوشة ان اسرائيل تتحمل مسؤولية تدهور اوضاعنا الاقتصادية سواء من خلال الاجراءات القمعية والأمنية التعسفية التي تتبعها، أو منع العمالة الفلسطينية والتي تقدر بـ100 ألف عامل من العمل داخل اسرائيل، او من خلال محاولات اسرائيل الهيمنة والسيطرة على الاقتصاد الفلسطيني والحاقه بحيث يكون تابعا للاقتصاد الاسرائيلي، ويدلل على ذلك سعي حكومة الليكود الى الحيلولة دون انتقال وتبادل السلع والمنتجات الفلسطينية مع الخارج والحيلولة دون ارتفاع نسبة النمو، وانخفاض نسبة البطالة بين القوى العاملة في الشعب الفلسطيني.

وفي سؤال آخر حول حجم المساعدات الدولية المقدمة للسلطة الفلسطينية حتى الآن، وتاثير تأخيرها على الأوضاع بالداخل قال وزير العمل الفلسطيني انه يشعر بالأسف لأن معظم الدول المانحة لم تف بالعهود والوعود التي اكدتها منذ عام 1993، ولم تف الا بنسبة تتراوح من 15% الى 20% فقط هذا العام، وبفرض انه تم صرفها كلها فلن تكون كافية لاعادة بناء البنية الأساسية وتوفير فرص عمل لمعالجة مشكلة البطالة وزيادة الدخل، وتحسين مستوى المعيشة.

ومن هذه الزاوية وجه الوزير الفلسطيني رسالة الى الحكومات والمستثمرين الفلسطينيين والعرب لزيادة استثماراتهم بالمناطق الفلسطينية واكد تشجيع السلطة الفلسطينية ودعمها لهذه الاستثمارات واصدارها للقوانين واللوائح التي لاتضع عراقيل أو عقبات لتحقيق ذلك.

وحول رد الفعل الفلسطيني احتجاجا على القرارات الاستيطانية والتوسعية الأخيرة لحكومة الليكود اشار الوزير الفلسطيني الى ضرورة تجميد الدول العربية أي مشروعات أو خطط للتطبيع والتعاون الاقليمي مع اسرائيل كرد فعل طبيعي على هذه الخروقات والتجاوزات والانتهاكات.

واضاف ان كل الشعب الفلسطيني – وبكل فصائله – متوحد ضد الاستيطان والتهويد في القدس وغيرها، ودلل على ذلك بمؤتمر نابلس الذي عقد منذ ايام بحضور جميع الفصائل الفلسطينية والذي ادان الاستيطان وشدد على تعزيز الوحدة الوطنية والوقوف الى جانب السلطة الفلسطينية لمواجهة كل الاحتمالات والاجراءات الاستيطانية في الاراضي الفلسطينية.

اسرائيل تحذر عرفات من إعلان دولته وأمين عام مجلس الوزراء الفلسطيني يعلن:

القدس هي مفتاح السلام ولاسلام بدونها او مع الاستيطان

عمان: ق ن ا

اكد احمد عبدالرحمن امين عام مجلس الوزراء الفلسطيني ان القدس هي مفتاح السلام ولاسلام مع الاستيطان ولاسلام ولا استقرار بدون القدس وهي خط احمر للفلسطينيين.. مشددا على وجوب مقاومة الاستيطان في المجالات والمساحات وبالادوات المناسبة.

ودعا السيد عبدالرحمن في حديث لراديو صوت فلسطين بثه صباح امس الى فرض عقوبات سياسية واقتصادية على اسرائيل حتى تتراجع عن قراراتها الاستيطانية المنافية للشرعية الدولية.. مشيراً الى ان اسرائيل لاتستجيب لكلام ولا لأي نداء او مناشدة الا اذا ارغمت.

هذا وفي القدس حذرت اسرائيل امس الاحد رئيس السلطة الوطنية الفلسطينية ياسر عرفات من اعلان دولة فلسطينية مستقلة من جانب واحد.

واعتبر امين عام رئاسة الوزراء داني نافيه ان «خطوة مماثلة ستشكل انتهاكا فاضحا للاتفاقات الموقعة مع اسرائيل، وستكون بمثابة غلطة فادحة سنعتبرها خطيرة جداً».

واضاف نافيه، وهو أحد المقربين من رئيس الوزراء الاسرائيلي بنيامين نتانياهو ، أن «اسرائيل استعدت لاحتمال» اعلان دولة فلسطينية مستقلة.

وكان عرفات هدد امس الاول في القاهرة باعلان دولة فلسطينية مستقلة، وذلك ردا على قرار الحكومة الاسرائيلية بناء مستوطنة يهودية في القدس الشرقية.

وقال عرفات في الاجتماع غير العادي لمجلس الجامعة العربية الذي انعقد في القاهرة بعد قرار أسرائيل بناء حي يهودي جديد في القدس الشرقية «اذا اعلنا اليوم من الجامعة العربية انشاء دولة فلسطينية ماذا سيكون موقفه»؟ في اشارة منه الى رئيس الوزراء الاسرائيلي بنيامين نتانياهو.

واضاف عرفات «المفروض ان نعلن دولتنا بعد مضي خمس سنوات ولكن باعتباره (نتانياهو) يقوم الان بهذه التغييرات (في القدس الشرقية)،متحديا الاتفاقات المبرمة ومتجاهلا محادثات الوضع النهائي، فإذا اعلنا اليوم من الجامعة العربية انشاء دولة فلسطينية ماذا سيكون موقفه»؟. وقال «انها (بالنسبة لي ستكون) واحدة بواحدة».

وكان يشير بذلك الى المفاوضات التي يجب ان تبدأ خلال الشهر الجاري، لمناقشة الوضع النهائي للضفة الغربية وقطاع غزة، حيث يطمح الفلسطينيون لاقامة دولة مستقلة، عاصمتها القدس.

واعلنت حكومة نتانياهو الاسبوع الماضي موافقتها على بناء 6500 وحدة سكنية مخصصة للاسرائيليين في جبل ابو غنيم (التسمية العبرية هار حوما)، في جنوب الجزء العربي من القدس. هذا وكان الدكتور عصمت عبدالمجيد الامين العام للجامعة العربية قد حذر اسرائيل اول امس من ان المقاومة الفلسطينية ضد الانشطة الاستيطانية اليهودية في اراضي الضفة الغربية ستكون مشروعة بموجب القانون الدولي.

وقال عبدالمجيد في الجلسة الطارئة لمجلس الجامعة العربية التي اختتمت اول امس على مستوى المندوبين الدائمين بمقر الجامعة بالقاهرة ان (الامة العربية لن تسمح ابدا للمغتصبين بان يضفوا الشرعية على اغتصاب الاراضي العربية.

أضواء

جياع روسيا.. برميل البارود الموشك على الانفجار

هل يمكن ان يطمئن المرء الى جار جائع يمتلك كل وسائل القوة.. يرى جاره كل يوم يتمتع بأكل اطايب المأكولات وهو يتضور جوعا..!.

يلبس افخر الثياب.. ويكتفي هو بالفرجة عليها.. خصوصا بعد ان تخطت اسوار منزله بعد زيارات اهل الجار الغني مستعرضين ازياءهم داخل حجرات المنزل..!!.

لتكن الصورة أوضح:

هل يمكن لأوروبا الغنية.. وامريكا الاغنى ان تطمئن لجارها الكبير روسيا.. التي يكاد شعبها وقبلهم جيشها ان يجوع افراده، وهم الذين يمتلكون القنابل النووية... والصواريخ الحاملة للقنابل النووية العابرة القارات..!!.

هل يمكن لأوروبا.. وامريكا قبلها ان يطمئنوا لجار كروسيا جنرالاته.. وضباطه.. وجنوده لم يقبضوا رواتبهم منذ اكثر من ثلاثة شهور.

هل يمكن تصور جنرال غاضب او في حالة يأس.. بعد ان يقرص الجوع امعاءه.. أو امعاء اطفاله ان يقدم على ضغط «الزر النووي» فتتوجه الصواريخ.. وتسقط القنابل النووية على الأغنياء المتخمين بالمأكولات.. صواريخ وقنابل نووية قادمة من بلاد الجياع..!!.

تصور يجب ان يضعه الامريكان والاوروبيون في حساباتهم، اذ بالرغم من ان مفاتيح وشفرة الاسلحة النووية تحت سيطرة الرئيس الروسي يلتسين الذي لا يزال يمكن الاطمئنان الى حالته الصحية، الا ان حالة اليأس والاحباط التي تسود روسيا بأجمعها موظفين.. وعمال ومدنيين.. عسكر.. وساسة وهذه الحالة ان لم تجد حلا فان اخطار الاوضاع في روسيا ستهدد جيران روسيا الأقرب فالأقرب .

واذا كان المجتمع الروسي يعاني الآن من تفشي الجريمة.. والفساد الاداري والرشوة.. وبداية تكوين عصابات المافيا فان هذه الامراض الاجتماعية الروسية ستصدر الى خارج روسيا.. وان بدأت بعض منها تجد طريقها للخارج كعمليات غسل الاموال.. والمافيا.

باختصـــــار روسيا بوضعها الحالي برميل بارود قابل للانفجار في اي لحظة.. وبما ان الانفجار سيلقي بشظاياه صوب الغرب.. فعلى الاخير ان يجد حلا لهذه المشكلة... التي هي في الحقيقة أحد مخلفات.. او بقايا الحرب الباردة بين الغرب والشرق.

جاسر عبدالعزيز الجاسر

ازدياد حدة التوتر بين الجانبين

الجيش التركي يضع عشرين اقتراحا للحد من نشاط حزب الرفاه في البلاد

انقرة/الوكالات:

ذكرت الصحف التركية امس ان الجيش التركي قدم الى الحكومة لائحة تتضمن عشرين تدبيرا للحد من نشاط حزب الرفاه في البلاد. وبين التدابير المقترحة التصدي للمساعي المنسوبة الى ايران لزعزعة النظام. كذلك دعا الجيش الى تفعيل النظام القضائي والوقوف في وجه الدعوات الى تطبيق الشريعة الإسلامية، وعدم السماح باللباس الذي يتعارض مع المبادىء العلمانية، وبتسييس الدين.

وكانت هذه التدابير عرضت قبل يومين خلال اجتماع مجلس الامـــن القومـــي التركي الذي يضـــم كبار المسؤولين السياسيين والعسكريين في البلاد والذي وجه تحذيرا شديدا لرئيس الوزراء الإسلامي نجم الدين اربكان.

ونشرت الصحف كلها لائحة التدابير المقترحة، ويعتقد ان الجيش نفسه سربها الى وسائل الاعلام، ومن هذه التدابير مراقبة صارمة للمنظمات المالية التي تديرها الجمعيات الدينية. كذلك شدد العسكريون على التطبيق الحرفي للقوانين الثمانية الواردة في الدستور التركي والمتعلقة بالمبادىء الاساسية للجمهورية العلمانية، وعلى الحؤول دون اختراق الإسلاميين اجهزة الدولة وخصوصا البلديات التي يسيطر عليها حزب الرفاه الإسلامي برئاسة اربكان.

ومن بين النقاط مراقبة التعليم الديني عن كثب والالتزام بالحظر المفروض على ارتداء الحجاب في المؤسسات الحكومية والتحرك ضد الطرق الصوفية .

كوريـــا الشماليـــة تلجأ الى الدبلوماسية لحل مشاكل داخلية

كوريا الشمالية/ رويتر

اوفدت كوريا الشمالية بعثة الى نيويورك لاجراء محادثات سلام مع الولايات المتحدة وكوريا الجنوبية بعد ان قررت اللجوء الى الدبلوماسية في اعقاب فرار منشق رفيع ووفاة اثنين من مسؤوليها. واوردت وكالة الانباء الكورية المركزية بشأن مغادرة الوفد لبيونجيانج أول امس بعد ساعات قليلة من اعلانها تشييع جنازة كيم كوانج جين النائب الاول لوزير الدفاع.

وذكرت الوكالة ان كيم كيو كوان نائب وزير الخارجية سيرأس الوفد الذي سيشارك في اجتماع تحضيري لمحادثات رباعية مقترحة بين كوريا الجنوبية والشمالية والولايات المتحدة والصين.

محاولة اغتيال حكمتيار تزيد الانقسام في أفغانستان

اسلام اباد – د.ب.أ:

ادت محاولة فاشلة لاغتيال قلب الدين حكمتيار رئيس الوزراء الافغاني السابق من جانب حلفائه الى زيادة حدة الانقسام العرقي في افغانستان. وذكرت وكالة الانباء الافغانية الاسلامية امس الاحد ان خيرت باهر المتحدث باسم الحزب الاسلامي بزعامة حكمتيار قد اكد انباء القاء القبض على «قاتلين مأجورين» الشهر الماضي اعترفا بأن وزير الدفاع السابق احمد شاه مسعود ارسلهما للقيام بهذه المهمة.

كما اكد باهر انباء الهجمات التي شنتها قوات مسعود وحليفه الجنرال عبدالرشيد دوستم ضد انصار حكمتيار في اقليم باجلان الشمالي.

واضاف المتحدث انه من المحتمل ان ينقل مسعود ودوستم اللذان يسيطران على معظم مناطق شمال افغانستان القتال الى اقليمي فوندوز وبادجيس ايضا.

ويذكر ان حكمتيار الموجود حاليا في ايران قد ولد في قوندوز ولكنه ينتمي الى الباشتون وهي العرقية الرئيسية التي تمثل الاغلبية في افغانستان. وبعد ان انكسرت شوكته العسكرية أمام ميليشيا حركة طالبان الاسلامية واغلبها من الباشتون عام 1995م انضم الى قوات مسعود الذي ينتمي الى عرقية الطاجيك ودوستم الاوزبكي.

وكانت ميليشيا طالبان قد استولت اخيرا في ايلول – سبتمبر الماضي على العاصمة كابول بعد ان فرضت سيطرتها على ثلثي افغانستان.

إعلان حالة الطوارئ في البانيا الى أجل غير محدد

الرئيس بريشا يدعو الالبان الى الهدوء ويذكرهم بأن النظام الشيـــوعـــي أكبـــر مصيبة للبلاد

تيرانا/وكالات الانباء:

أعلن البرلمان الالباني امس الاحد حالة الطوارئ في جميع انحاء البلاد إلا انه لم يحدد مدة سريان هذا الاجراء الذي سيبقى معمولا به «الى حين اعادة النظام الدستوري والانتظام العام».وكان النواب اقروا قانونا يتيح لهم اعلان حالة الطوارئ في البلاد في حال وقوع «محاولة لاطاحة النظام الدستوري».

وجاء في هذا القانون الذي تلاه رئيس البرلمان بيتر اربنوري ان هذا القانون يطبق في حال «مهاجمة المستودعات والمصانع» وفي حال التعرض «للحياة الاقتصادية وللحرية الفردية».

اضاف ان حالة الطوارئ يمكن ان تكون «عامة او جزئية» وانها ذات «طابع مؤقت».

ويعلق هذا القانون الحقوق الدستورية والتجمعات في الاماكن العامة ويحد من حركة تنقل الاشخاص. وينص على اقامة حواجز ومراكز مراقبة، اضافة الى اجراءات لحماية الممتلكات العامة.وقال رئيس البرلمان بيتر اربنوري في البرلمان ان هذا الاجراء اصبح نافذا في الساعة 16,35 بتوقيت جرينتش بعد ان نال موافقة 118 صوتا بينما لم يعارضه أحد في البرلمان الذي يسيطر عليه الحزب الديمقراطي الذي يرأسه الرئيس صالح بريشا سيطرة شبه كاملة.

وعقدت جلسة خاصة بعد تجدد الاضطرابات المناهضة للحكومة في جنوب البانيا على الرغم من اقالة بريشا امس السبت حكومة رئيس الوزراء الكسندر مكسي التي لا تتمتع بأي شعبية أمس.

ولم يتضح على الفور الاثر الكامل لحالة الطوارئ. وقالت وكالة الانباء الحكومية (اتا) ان البرلمان سيبحث دمج الشرطة السرية (الشيك) مع وزارة الداخلية للتمكن من (سحق) العصيان.

وعمت الاضطرابات البانيا افقر دول أوروبا منذ انهيار شركات لتوظيف الاموال في يناير كانون الثاني. ويلقي الكثيرمن المودعين باللائمة على الحزب الديمقراطي في الخسارة التي ألمت بهم.

وأكد الرئيس الألباني سالي بيريشا في اول كلمة متلفزة له بعد اعلان حالة الطوارئ في البلاد: انه سيتم «استخدام جميع الوسائل المنصوص عليها في القانون» لقمع «تمرد الارهابيين الحمر».

وقال الرئيس الالباني: «اننا سنرد بقسوة على كل هؤلاء المتمردين الذين يريدون تقويض البانيا وديموقراطيتها».

ودعا الالبان الى الهدوء «والدفاع عن النظام الديموقراطي» مذكرا اياهم بأن النظام الشيوعي كان «اكبر مصيبة لالبانيا».

المعارضة السودانية

تتمة المنشور ص1

في 21 شباط/فبراير الماضي قبل ان يرجىء اللقاء حتى لا يثير غضب واشنطن.

وقد يؤدي الكشف عن هذه المعلومات الى ازعاج بريتوريا التي اضطرت في تشرين الثاني/ نوفمبر الماضي بضغط دولي الى التخلي عن عقد بقيمة 18,7 مليون دولار ينص على تسليم اسلحة خفيفة ومصفحات الى رواندا.

وفي الخرطوم يشغل البحث عن لقمة العيش جل اهتمام سكان الخرطوم بعيدا عن الحرب الدائرة شمال البلاد والحاضرة فقط في وسائل الاعلام الرسمية عبر النداءات المتكررة الى القتال ضد المعارضة.

ويؤكد عبدالله الحاج (73 عاما) الذي يدير محلا لبيع المشغولات الفضية في سوق ام درمان المجاورة للخرطوم «انها حرب الحكومة وليست حربنا نحن. انا معركتي اليومية في تأمين لقمة العيش لعائلتي».

واوضح الحاج: «لدي 11 طفلا بينهم ستة ابناء يعملون معي ومدخول المحل يتراجع يوما بعد يوم مع ابتعاد السياح عن السودان».

وتؤكد المنظمة العالمية للسياحة ان عدد السياح انخفض من 16 ألفا الى 12 ألفا في السودان بين 1991 و1994 وانخفضت معه العائدات من 8 الى 3 ملايين دولار.

وتنقل الصحف يوميا «انباء الجبهة» و«شهادات» المسؤولين المحليين حول «الفظائع التي يرتكبها التيغري «الاثيوبيون».

وتتهم الخرطوم اثيوبيا باحتلال ألفي كيلومتر من اراضي ولاية النيل الازرق على بعد 550 كيلومترا جنوب شرق العاصمة حيث يخوض التجمع الوطني الديموقراطي الذي يضم احزاب المعارضة الشمالية والمتمردين الجنوبيين معارك مع القوات الحكومية منذ 12 كانون الثاني/ يناير الماضي.

وقال مسؤول عسكري كبير احيل على التقاعد ان «الجانبين المتنازعين لن يتمكنا من التقدم لانهما يواجهان مشكلات كبيرة في الحصول على العتاد نظرا للمسافات الكبيرة التي تفصل قواتهما عن قواعدها الخلفية».

واضاف الضابط الذي طلب عدم ذكر اسمه ان «المعارضة كانت تأمل في قيام انتفاضة شعبية تساند تحركها وتفتح لها الطريق للاستيلاء على الحكم دون مزيد من اراقة الدماء لكن ذلك لم يحدث».

الملك فهد يهنىء

تتمة المنشور ص1

الشريفين الملك فهد بن عبد العزيز برقية تهنئة الى رئيس جمهورية بلغاريا زهيليو زيليف بمناسبة ذكرى اليوم الوطني لبلاده.

واعرب خادم الحرمين الشريفين باسم شعب وحكومة المملكة العربية السعودية وباسمه شخصيا عن ابلغ التهاني واصدق التمنيات بموفور الصحة والسعادة لفخامة الرئيس زيليف وبالتقدم المستمر لشعب بلغاريا الصديق.

سمو النائب الثاني

تتمة المنشور ص1

مرض الصرع هي مبادرة مشتركة بين منظمة الصحة العالمية والرابطة العالمية لمحاربة مرض الصرع والتي تضم كبار الخبراء والاخصائيين في هذا المجال من كل انحاء العالم.

واضاف البيان ان مدير مستشفى امراض الصرع بلندن ورئيس الرابطة العالمية لمحاربة امراض الصرع الدكتور ادوارد رونالدز سيشارك في مؤتمر الرياض وسيسلط الضوء على الحملة العالمية والمبادرات الطموحة لمحاربة مرض الصرع التي تهدف لمساعدة اربعين مليونا من البشر مصابين بهذا المرض.

ونوه البيان بالمساهمات الكريمة التي قدمتها وتقدمها المملكة العربية السعودية بقيادة خادم الحرمين الشريفين الملك فهد بن عبد العزيز آل سعود لدعم وتمويل البحوث العالمية الهادفة لتحسين الوقاية ضد مرض الصرع ومعالجته.

وأوضح ان المملكة العربية السعودية قامت بتأسيس قسم متخصص للبحوث ومعالجة امراض الصرع بالمستشفى العسكري بالرياض تحت اشراف الدكتور صالح الذيب. ونقل البيان عن الدكتور الذيب تأكيده ان مؤتمر الرياض يجسد نوايا وجهود المملكة العربية السعودية التي تتم ضمن الحملة العالمية لمعالجة المشكلات الطبية والاجتماعية التي يعاني منها المصابون بمرض الصرع.

سمو ولي العهد

تتمة المنشور ص1

الحرس الوطني في مكتب سموه بالديوان الملكي بقصر اليمامة امس سفير اسبانيا لدى المملكة ماريانو الينسو بورون الذي ودع سمو ولي العهد بمناسبة انتهاء فترة عمله سفيرا لبلاده لدى المملكة.

وحضر الاستقبال صاحب السمو الملكي الامير عبدالعزيز بن عبدالله بن عبدالعزيز ومعالي عبدالمحسن بن عبدالعزيز التويجري المستشاران في ديوان سمو ولي العهد.

عرفات وكلينتون

تتمة المنشور ص1

الاوسط بعد ان تبادل الجانبان الفلسطيني والاسرائيلي التهديدات بعد ان ردت اسرائيل بأنها ستكون عنيفة مع الفلسطينيين اذا ما نفذ عرفات اعلان دولة فلسطينية من جانب واحد.

هذا واعلنت اسرائيل امس ان من بين اجراءاتها للرد على التهديد الفلسطيني بسبب الاستيطان في القدس – تأجيل المرحلة الاولى من اعادة انتشار الجيش الاسرائيلي في المناطق الريفية في الضفة الغربية وهي المرحلة المقرر تنفيذها يوم 7 مارس الحالي.وعن زيارة عرفات ومباحثاته مع الرئيس كلينتون قالت مصادر امريكية ان الولايات المتحدة تأمل في ان تؤدي زيارة عرفات الى التغلب على هذه المشكلة الخطيرة التي تعترض عملية السلام.وقالت نفس المصادر ان السلطة الفلسطينية لم تقم – حتى الآن – بأي رد فعل عملي للقرار الاسرائيلي الخاص بالاستيطان في القدس خشية تراجع اسرائيلي عن تنفيذ اعادة الانتشار العسكري في الضفة.ومن ناحيته قال مفتي القدس الشيخ عكرمة صبري في تصريحات صحفية نشرت امس انه يشك في امكانية استعادة الفلسطينيين للسيطرة على القدس وان البديل – في هذه الحالة – هو الحرب.

وعلى صعيد زيارة وزير الخارجية المصري عمرو موسى لواشنطن ذكرت وكالة الانباء المصرية (أ.ش.أ) امس ان موسى سيقوم بنشاط مكثف خلال زيارته التي تستغرق عدة ايام والتي تهدف اساسا للاعداد لزيارة الرئيس محمد حسني مبارك للولايات المتحدة يوم 10 مارس الحالي.

وقالت الوكالة ان عمرو موسى سيعقد لقاءات مكثفة مع عدد من مسئولي الادارة الامريكية لشرح المواقف السياسية المصرية وتوضيحها.الجدير بالذكر ان الرئيس مبارك سوف يستقبل بعد غد الاربعاء رئيس وزراء اسرائيل بنيامين نتنياهو. وكان مصدر مصري قال ان زيارة نتنياهو لمصر ستتم يوم الثلاثاء (غداً). وسيكون قرار حكومة نتنياهو بناء مستوطنة في القدس الشرقية في لب مباحثاته مع الرئيس المصري.وكان الرئيس مبارك قد اعلن قبل يومين انه ابلغ نتنياهو هاتفيا يوم الاربعاء الماضي انه يخشى ما يمكن ان يترتب على بناء مساكن يهودية جديدة في القدس واندلاع اعمال شغب بسبب ذلك. واضاف انه دعا نتنياهو الى عدم اتخاذ اي خطوة بشأن القدس قبل التوصل مع الفلسطينيين الى حل يرضي الطرفين.

هذا وقد بدرت امس اولى تداعيات ردود الفعل الفلسطينية لقرار تهويد القدس اذ قال الجيش الاسرائيلي امس ان قواته اطلقت رصاصاً مطاطيا على متظاهرين فلسطينيين في الضفة الغربية وجرحت اثنين وعند نقطة تفتيش قريبة من مستوطنة يهودية شرقي تل ابيب فتح الجيش ايضا النار للتصدي لاحتجاجات اندلعت ضد تهويد القدس. ويتنامى التوتر الامني في الضفة الغربية وقطاع غزة منذ ان وافق نتنياهو على بناء مستوطنة جديدة في القدس الشرقية وحذر فلسطينيون من ان ذلك سيؤدي الى اراقة دماء.

البروتوكول السعودي

تتمة المنشور ص1

ويبحث الاجتماع مشروع البروتوكول الامني الذي تقدمت به المملكة العربية السعودية في الاجتماع الوزاري الذي عقد بالقاهرة في 28، 29 ديسمبر الماضي سيعرض الخبراء على الوزراء في الدورة الـ15 القادمة لدول اعلان دمشق المقرر عقدها في دمشق يونيه القادم تقريرا حول ما تم التوصـــل اليه بشأن المشـــروع

تتمات - تتمات

وكان وزراء خارجية دول الاعلان في دورتهم الماضية قد اتفقوا على عقد هذا الاجتماع على مستوى الخبراء بالقاهرة.

جدير بالذكر ان دول الاعلان الثماني هي: مصر، سوريا، المملكة العربية السعودية، الكويت، الامارات المتحدة، سلطنة عمان، قطر، البحرين.

هذا ويأتي اجتماع الخبراء تنفيذا لاتفاق وزراء خارجية دول الاعلان لدراسته قبل عرضه عليهم في دورتهم القادمة.

هذا ومن ناحيته اشاد السفير مصطفى ابو شنيف سفير مصر لدى الكويت بالتعاون بين دول اعلان دمشق الثماني بما يحقق تفعيل العمل العربي المشترك.

وقال ابو شنيف في تصريح لمراسل وكالة انباء الشرق الاوسط في الكويت ان دول الاعلان حريصة على تعظيم التنسيق فيما بينها بما يحفظ الحقوق العربية ويطور اقتصادياتها ويدعم حقوق التنمية ويحقق الامن والسلام. واشار السفير المصري الى انه سيتم في الاجتماعات المقرر عقدها بالقاهرة على مستوى الخبراء بدول الاعلان يوم الاربعاء القادم بحث مشروع البروتوكول الامني المقدم من السعودية تمهيدا لاعداده وعرضه على وزراء خارجية دول الاعلان في دورتهم الخامسة عشرة المقرر عقدها بالعاصمة السورية دمشق في يونيو القادم.

مجلس الشورى يقر

تتمة المنشور ص1

المداولات أقر المجلس تلك المادة في ضوء النقاش الذي دار.

كما أقر المجلس المادة السابعة عشرة من النظام والخاصة باللوائح التنفيذية للنظام وكيفية اصدارها ومتى تصدر ومن الذي يتولى ذلك.

وفي ختام مداولاته وافق المجلس على اقرار المادة الثامنة عشرة وهي المادة الختامية من النظام والتي تعالج القضايا الاجرائية.

وشهد جزءا من مداولات المجلس معالي الأمين العام لمجلس التعاون الأستاذ جميل ابراهيم الحجيلان وذلك ضمن برنامج مجلس الشورى التعريفي الاعلامي الهادف الى اطلاع المواطنين والمسؤولين على سير أعمال المجلس.

ويعلق العاملون في سوق التأمين السعودي وفي القطاع الصحي الخاص آمالا كبيرة على هذا النظام فهو سوف يسهم عند تطبيقه في تنشيط مجال أعمالهم من خلال زيادة معدلات اشتراكات التأمين الطبي وارتفاع عائدات المستشفيات والمستوصفات والمراكز الطبية.

وأظهرت دراسة عن سوق التأمين اعدتها الشركة الوطنية للتأمين التعاوني ان اشتراكات التأمين الطبي زادت بنسبة 20 بالمائة وارتفعت ايرادات هذا النوع من التأمين عام 94م من 230 مليون ريال الى 276 مليون ريال مما يعتبر مؤشرا قويا على الاهتمام المتزايد بهذا النوع من التأمين.