الجزيرة

١٠ قروش

١٦ صفحة

صحيفة يومية تصدر عن مؤسسة الجزيرة للصحافة والطباعة والنشر

AL-JAZEERAH DAILY NEWSPAPER

No. 1524 ● 13th Year ● 13 — 6 — 1976

بسم الله الرحمن الرحيم ـ السنة الثالثة عشرة ـ العدد ١٥٢٤

الاحد ١٥ جمادي الثانية ١٣٩٦ هـ الموافق ١٣ يونيه ١٩٧٦م

الملك في مصنع الرجال

سمو الأمير نايف للجزيرة

• جهاز التحقيق وزارة الداخلية بالعمل على رفع مستوى أجهزة الأمن

• سموه يقول: أي تقصير في هذا المجال هو منا ومن المسئولين عن أجهزة الأمن

● كتب حاسن علي البنيان :

في احتفال كبير تقيمه وزارة الداخلية في الساعة الخامسة من مساء اليوم يرعى جلالة الملك خالد القائد الاعلي للقوات المسلحة حفل تخريج اكثر من ١٨٠ ضابطا من طلبة الدفعة (٣٢) في كلية قوى الامن الداخلي ..

وفي تصريح خاص « للجزيره » عبر صاحب السمو الملكي الامير نايف بن عبد العزيز وزير الداخلية عن سعادته بتشريف جلالة الملك خالد لاحتفال الكلية ..

وقال سموه .. يسعد وزارة الداخلية ممثلة في كلية قوى الامن الداخلي ان تقيم حفلها الاول بعد ان تقرر ان تكون الدراسة ثلاث سنوات في جميع الكليات العسكرية وحفلها الاول في عهد حضرة صاحب الجلالة الملك خالد المعظم وقد تفضل جلالته وتكرم بان يكون هذا الحفل تحت رعايته .

واضاف سمو الامير نايف بن عبد العزيز قائلا :

ارجو ان تشاهدوا مستوى طيبا يليق بمكانة المملكة ولاجهزة الامن فيها ان شاء الله ..

واجاب على سؤال « للجزيرة » حول اهتمامات جلالة القائد الاعلي للقوات المسلحة بالارتقاء بمستوى

((البقية صفحة ٣))

برقيتان من جلالة الملك وسمو ولي العهد للرئيس عيدي أمين

الرياض ـ واس ـ

بعث جلالة الملك خالد بن عبد العزيز البرقية التالية الى فخامة الرئيس الاوغندي عيدي امين يهنئه فيها بسلامة فخامته من محاولة الاعتداء على حياته ..

صاحب الفخامة الاخ الرئيس الحاج المشير عيدي امين دادا رئيس جمهورية يوغندا ـ كمبالا .

علمت بنبأ محاولة الاعتداء الفاشلة التي قام بها بعض المغربهم واني اذ احمد الله تعالى على سلامتكم لادعوه سبحانه ان يحفظكم ويرد كيد المعتدين الى نحورهم . والله يرعاكم .

اخوكم

خالد بن عبد العزيز آل سعود

هذا وقد بعث صاحب السمو الملكي الامير فهد بن عبد العزيزولي

البقية صفحة ـ ٢

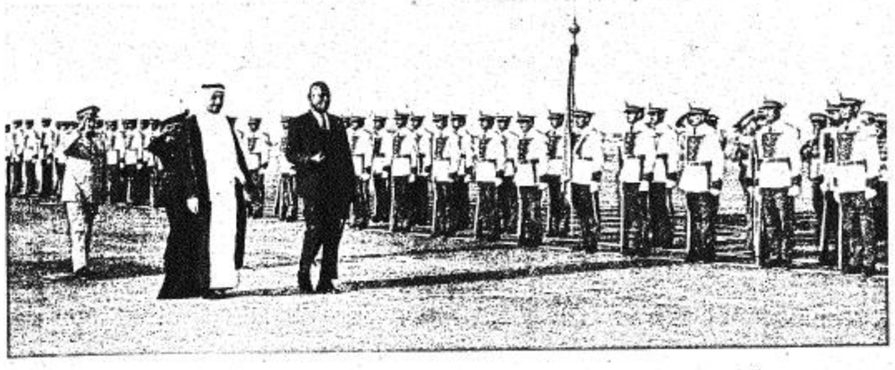

وصول رئيس جمهورية سيراليون إلى الرياض في زيارة للمملكة تستغرق عدة أيام

وصل الى الرياض في الساعة الخامسة والنصف من بعد عصر امس فخامة الرئيس بروين ستيفز رئيس جمهورية سيراليون في زيارة للمملكة تستغرق عدة ايام .

وكان جلالة الملك خالد بن عبد العزيز المعظم على رأس مستقبليه على ارض المطار كما كان في استقباله صاحب السمو الملكي الامير عبد الله بن عبد العزيز النائب الثاني لرئيس مجلس الوزراء ورئيس الحرس الوطني . وصاحب السمو الملكي الامير سلطان بن عبد العزيز وزير الدفاع والطيران والمفتش العام وصاحب السمو الملكي الامير سلمان ابن عبد العزيز امير منطقة الرياض وسعادة الشيخ عبد العزيز الثنيان امين مدينة الرياض ومعالي الشيخ محمد ابراهيم مسعود الوزير المرافق .

وبعد ان صافح جلالة الملك خالد ابن عبد العزيز المعظم فخامة الضيف السيراليوني عزفت الموسيقى السلامين الوطنيين للمملكة وسيراليون ثم تفقدا حرس الشرف الذي اصطف على ارض المطار .

وبعد ذلك صافح فخامة الرئيس السيراليوني بروين ستيفز كبار مستقبليه من اصحاب السمو الملكي الامراء والمعالي الوزراء وكبار المسئولين من مدنيين وعسكريين .

هذا وقد اقام جلالة الملك خالد ابن عبد العزيز بعد مغرب هذا اليوم في قصر جلالته بالمعذر حفل عشاء تكريما لفخامة الرئيس بروين ستيفز رئيس جمهورية سيراليون والوفد المرافق لفخامته وحضره صاحب السمو الملكي الامير عبد الله ابن عبد العزيز النائب الثاني لرئيس مجلس الوزراء ورئيس الحرس الوطني وعدد من اصحاب السمو الملكي الامراء ومعالي الوزراء وكبار المسئولين .

وعلمت الجزيرة ان المباحثات الرسمية بين الجانبين سوف تبدأ اليوم .

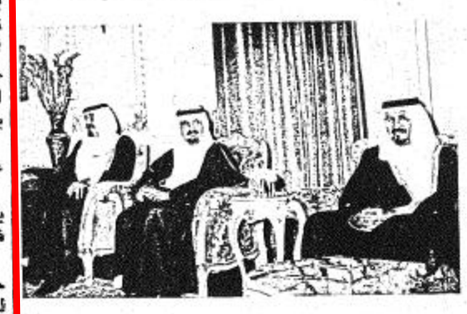

● لقطتان من حفل العشاء الذي اقامه جلالة الملك خالد لضيف البلاد ●

كلمة حق.. أريد بها الحق!!

بقلم : عبد الله بن خميس

الكلمة التي صدر بها الاستاذ عبد الرحمن ابن سليمان بن رويشد رئيس تحرير مجلة (الدعوة) العدد (٥٥٢) في ١٣٩٦/٦/٢ هـ . كلمة مجاهدة قالت الحق وأسفرت عن موقف من مواقف الجهاد وبلت الصدى وعبرت عما يجول في نفس كل مسلم مخلص في اسلامه مهتم بشئون المسلمين ـ ومن لم يهتم بشئون المسلمين فليس منهم ـ .

يزعم بعض الزاعمين أن النفاق لا يتجسم الا في الافراد ولا يبرز الا في الخلايا الصغيرة المنكمشة أما الدول فانها مرتبطة بعلاقات أممية وصلات دولية ومعاهدات ومواثيق لا يمكن معها أن تتعامل بوجهين ولا أن تلعب على حبلين ولا أن تشج بيد وتأسو بأخرى فانها حينئذ تفتضح وعندئذ تفشل علاقاتها بالاخرين وتهزم في ميدان الدبلوماسية ويدرك كل من يدرك أن القائمين على شئون هذه الامة ليسوا أهلا لتدبير أمرها ولا لتوجيه سياستها ..

وان المتتبع لسياسة دولة عربية بعينها في هذا الزمن ليدرك منذ زمن أنها تخفي ضد ما تظهر وتبطن خلاف ما تعلن وتراوغ وتتثعلب عندما تصدم بالحقيقة ويلجؤها الواقع الى طريق مسدود.. ومن جهة أخرى تنزل بثقلها الاعلامي الى الشارع وتجعل من قضية العرب الكبرى قميص عثمان وتجعل من نفسها قواما على هذه القضية فتوحي بحرب الاستنزاف تارة وتحيط حولها هالة من الوطنية واطارا من التضحية وسياجا من الفداء . وتارة تهاجم معاهدة سيناء وتجعلها كفرا عربيا بواحا وخروجا على الاجماع العربي وطعنا للامة العربية في سويداء قلبها . وتارة تزعم بأنها الحصن الحصين للشعب الفلسطيني وقلعته الآمنة .. وتارة تسخر اعلامها لمواجهة الولايات المتحدة وتصليها نارا حامية .. وتارة وتارة كل ذلك وغير ذلك تريد به اظهار نفسها على غير حقيقتها وتذر الرماد من أجل اخفاء الرؤية وتتلاعب بالشعارات من أجل استقطاب عقول السذج وحماية ما تعمل جاهدة في الظلام .. وهو الحقد الاسود ضد الاسلام والتمكين لمبدئها الخطير لكي ترسو أطنابه وتتمكن جذوره .. وحينئذ تسفر عن وجهها الحقيقي وتكشر عن نابها المسموم ..

ولكن قضية لبنان ألجأتها الى مأزق وسلكتها في طريق مسدود فانفجر الوعاء وانداحت الرائحة الكريهة وانقلب الوطني الاول المجاهد الصامد المستنزف الى حقيقته التي يدركها المتتبع لتاريخ هذه الدويلة وما تضمه مخططاتها وما تنطوي عليه أهدافها منذ أن عرفت فرقتها التي تريد احياءها الان منذ أن عرفت عبر الزمن وما تبطنه للاسلام والمسلمين ..

فمرحبا بسيناء نلتمس لها عذرا ونتحرى مبررا على ما نفوسنا منها .. ولا مرحبا بالسلاح تدفع الامة العربية ثمنه ويوجه الى نحور الفلسطينيين والفرق الاسلامية تجاهد ضد الصليبية وتجاهد ضد أعداء الحق .. لا مرحبا بهذا السلاح ومن يحمله خاب سعيه وضل عمله وشاه وجه أهله .

• كرامي يخرج عن صمته ويحمل فرنجية مسئولية ما جرى في الماضي وما يجري حاليا في لبنان

سوريا توافق على سحب قواتها من لبنان

• العناصر المسيحية تهاجم القوات الوطنية والفلسطينية في أعقاب الاتفاق على وقف إطلاق النار

قالت اذاعة فلسطين ان القوات السورية وجهت اليوم طابورا من الدبابات صوب جنوب لبنان .. ولكنها انسحبت من المناطق الجنوبية لبيروت ورفعت بذلك الحصار الذي فرضته على غرب بيروت منذ خمسة ايام وكذلك على مدينة طرابلس عاصمة الشمال .

واذاع راديو فلسطين كذلك بان المسيحيين هاجموا المواقع الفلسطينية التقدمية صباح اليوم عند قمم جبل لبنان على بعد ٤٠ كلم شمال شرقي بيروت . ويبدو أنهم دفعوا بوحداتهم ضد الوحدات التقدمية والفلسطينية نحو البقاع حيث تتواجد منتشرة القوات السورية .

واشارت بعد ظهر اليوم اذاعة فلسطين الى أن معارك بالة العنف تستخدم فيها المدفعية تدور منذ بعد ظهر اليوم على هذا الخط وخاصة في قطاع مركز الالعاب الشتوية في (فاريه) وان كانت القوات المشتركة الوطنية قد تمكنت من رد هذه الهجمات على الرغم من التنسيق السوري الكتائبي .

واوضح اليوم مصدر فلسطيني ان القوات السورية توغلت الى لبنان على محورين اولهما في اتجاه مدينة مرجعيون (جنوب شرقي لبنان) والثاني في اتجاه العرقوب (المنطقة المتاخمة لاسرائيل) والمروة بارض (فتح) .

وان هذه القوات انطلقت من مرتفعات الجولان وتتألف من دبابات تدعمها وحدات المشاة .

وتعتقد (الاذاعة) أن السوريين يسعون الى تدعيم مواقعهم داخل الاراضي اللبنانية عن طريق ارسال قوات دعم جديدة ، واعلنت ان القوات الفلسطينية اسرت اليوم ضابطا سوريا اعترف أثر ايكاتيكية رقم ٢٥٥ والتي وصلت الى ذلك بانه يعد ضمن كيبة المشاة لبنان فجر اليوم .

واذاع راديو التقدميين ان السوريين قد حاصروا معسكر راشيا بجنوب لبنان الذي يحتله جيش لبنان العربي ثم رغم الاتفاق الذي عقد أمس بين جيش لبنان العربي والضباط السوريين . شنوا صباح اليوم هجوما على المعاسكر حول الهدنة في صيدا والمطار وميناء صيدا ..

وبذلك بدت اليوم القوات السورية الموجودة حاليا في الاراضي اللبنانية اكبر حجما بكثير من التقديرات التي اذيعت في بداية الاسبوع الحالي مما يفترض انه كانت ترسل باستمرار تعزيزات جديدة وكبيرة .

وذكر مصدر واسع الاطلاع انه قد اتخذت خطوة أولى في اتجاه الوفاق ليلة امس اذ قامت القوات المؤيدة لسوريا بتخليص الطريق بين بيروت وصيدا ورفع بذلك الحصار عن القطاع الغربي للعاصمة .

واحتشدت القوات المؤيدة لسوريا صباح اليوم حول مطار بيروت الدولي ووضع قطاع خلده القريب من المطار والذي يشهد معارك عنيفة منذ ٦ يونيو الحالي تحت اشراف لجنة ثلاثية (سورية فلسطينية ـ ليبيه) وهو أول وجود ملموس على ساحة القتال لقوة سلام عربية تقرر تشكيلها خلال مجلس وزراء جامعة الدول العربية الذي اجتمع بصورة عاجلة يومي الاربعاء والخميس السابقين في القاهرة .

ولقد ابرم هذا الاتفاق التمهيدي

البقية صفحة ـ ٢

سمو ولي العهد يعود الى الرياض

الرياض ـ واس ـ

عاد صاحب السمو الملكي الامير فهد بن عبد العزيز ولي العهد ونائب رئيس مجلس الوزراء في الساعة العاشرة الا ربعا من مساء امس قادما من جدة .

وكان في استقبال سموه بالمطار عدد من اصحاب السمو الملكي الامراء ومعالي الوزراء وفي مقدمتهم صاحب السمو الملكي الامير سلمان بن عبد العزيز امير منطقة الرياض وعدد من كبار المسئولين .

وقف الحملات الاعلامية بين مصر وسوريا

عمان في ١٢ يونيو ـ واف ـ

كتبت اليوم صحيفة ـ الشعب ـ الاردنية ان سوريا ومصر توصلتا الى اتفاق حول وقف الحملات الانتقادية بينهما .

وذكرت الصحيفة نقلا عن رسالة خاصة من دمشق ان هذا القرار يعد ساري المفعول اعتبارا من يوم الجمعة .

قوات موريتانيا تطارد أعضاء جبهة بوليساريو الذين هاجموا العاصمة نواكشوط وتقتل وتأسر عددا منهم

الصحراء الغربية الوكالات ١٢ يونيه :

نسبت وكالة الصحافة الفرنسية الى مصادر رسمية في نواكشوط قولها ان القوت الموريتانية قتلت أمس اربعين عضوا في جبهة بوليساريو لتحرير الصحراء الغربية كانوا ضمن المجموعة التي هاجمت العاصمة الموريتانية يوم الثلاثاء الماضي .. وقالت ان القوات الموريتانية تمكنت كذلك خلال عمليات بحث تقوم بها في المنطقة الشمالية الغربية من أسر ثلاثين شخصا اخرين من جبهة بوليساريو والاستيلاء على خمس مركبات بينها اثنتان محملتان بالاسلحة الرشاشة

وذكرت المصادر ان القوات الموريتانية لم تتكبد اية خسائر اثناء هذه العمليات .. ومن جانب أخر قال بيان صادر عن جبهة بوليساريو في الجزائر ان قواتها قتلت في الفترة ما بين الاول من هذا الشهر والتاسع منه اثنين واربعين جنديا مغربيا وجرح ثلاثة واربعين آخرين فاني أؤيد جيمي كارتر رئيسا سيارات عسكرية في اشتباكات وقعت داخل الصحراء الغربية ... وذكر البيان ان قوات بوليساريو قتلت ايضا اربعة واربعين جنديا موريتانيا وجرحت خمسة وثلاثين آخرين ودمرت خمس وثلاثين عربة في اشتباكات على الجبهة الجنوبية المتاخمة لموريتانيا .

شركة كهرباء عرعر

شركة مساهمة سعودية

س.ت : ٢٨١ منطقة الحدود الشمالية

رأس المال المصرح به ١٤,٨٥٠,٠٠٠ ريال

رأس المال المدفوع ٢,٢٢٧,٦٥٠ ريال

اعلان دعوة الجمعية العامة العادية لمساهمي الشركة

المقرر عقدها الساعة الخامسة من بعد عصر يوم الأحد ١٣٩٦/٦/٢٩ هـ الموافق ١٩٧٦/٦/٢٧ م

إستنادا الى المادة (٢٥) من النظام الاساسي للشركة يسر مجلس إدارة شركة كهرباء عرعر دعوة حضرات المساهمين لحضور الجمعية العامه العاديه لمساهمي الشركة التي ستنعقد بمقر الشركة تمام الساعة الخامسة من بعد عصر يوم الأحد ٢٩ جمادى الثانية ١٣٩٦ هـ الموافق ٢٧ يونية (حزيران) ١٩٧٦ م للنظر في جدول الاعمال التالي :

اولا ـ الموافقة على الميزانية المنتهية في ١٣٩٥/١٢/٢٩ وتقرير مجلس الادارة .

ثانيا ـ تفويض مجلس الادارة في صرف نسبة الارباح المضمونة من الدولة للمساهمين بواقع ١٥٪ عن عام ١٣٩٥ هـ وذلك بمجرد انتهاء مصلحة الخدمات الكهربائية من تحديد مبلغ الاعانة المستحقة للشركة عن هذه السنة .

ثالثا ـ تعيين مكتب عيسى العيوطي وشركاه مراقبون لحسابات الشركة لعام ١٣٩٦ هـ او إختيار غيرهم وتحديد اتعابهم .

هذا ولكل مساهم الحق في ان يوكل عنه كتابة مساهما آخر من غير اعضاء مجلس الادارة في حضور الجمعية العامه وبالله التوفيق .

مجلس إدارة شركة كهرباء عرعر

شركة كهرباء بريدة وضواحيها

شركة مساهمة سعودية

دعوة الجمعية العمومية العادية

يتشرف مجلس ادارة شركة كهرباء بريدة وضواحيها بدعوة حضرات المساهمين الذين يمتلك كل منهم عشرين سهما فاكثر لحضور الجمعية العمومية العادية التي ستنعقد بمقر الشركة ببريدة يوم الاحد الموافق ٢٩ جمادى الثانية ١٣٩٦ الموافق ٢٧ يونية ١٩٧٦ بعد صلاة العصر مباشرة للنظر في جدول الاعمال التالي :

١ ـ الموافقة على ما جاء بتقرير مجلس الادارة وابراء ذمة اعضاء المجلس .

٢ ـ التصديق على الميزانية العمومية وحساب الارباح والخسائر عن سنة ١٣٩٥ هـ .

٣ ـ تفويض مجلس الادارة في صرف نسبة الارباح المضمونة من الدولة للمساهمين بواقع ١٥٪ عن عام ١٣٩٥ وذلك بمجرد انتهاء مصلحة الخدمات الكهربائية من تحديد مبلغ الاعانة المستحقة للشركة عن هذه السنة .

٤ ـ الموافقة على التوزيع المعدل لارباح عام ١٣٩٤ حسب تعديلات مصلحة الخدمات الكهربائية .

٥ ـ الموافقة على اعادة اختيار مراجعي الحسابات السادة عيسى العيوطي وشركاه لمراجعة حسابات الشركة لعام ١٣٩٦ او اختيار غيرهم مع تحديد اتعابهم .

وترجو الشركة من حضرات المساهمين الكرام في حالة عدم حضورهم انابة غيرهم ممن لهم الحق في حضور الجمعية ، علما بانه لا يجوز لعضو الجمعية ان ينوب عنه اكثر من اربعة مساهمين ، كما انه لا يجوز توكيل مجلس الادارة الحالي .

والله ولي التوفيق ...

((مجلس الادارة))