الأمير فهد بن سلطان في اختتام الاجتماع الاداري بتبوك:

خادم الحرمين الشريفين وسمو ولي العهد حريصان على تسهيل أمور المواطنين

تبوك/ عبدالرحمن شعبان/ واس:

اختتم صباح امس الاول في مدينة تبوك الاجتماع الاداري الثاني بحضور صاحب السمو الملكي الامير فهد بن سلطان امير منطقة تبوك.

وشارك في جلسات الاجتماع التي استمرت يومين امراء مدن منطقة تبوك ومديرو الشرطة ورؤساء البلديات بمدن المنطقة.

ويهدف الاجتماع الذي يعقد سنويا الى مناقشة الامور التي تتعلق بالتنسيق بين الادارات الحكومية العسكرية والمدنية بمنطقة تبوك وذلك لتسهيل امور المواطنين وسرعة انجاز المعاملات..

وقد القى سمو امير منطقة تبوك كلمة بهذه المناسبة شكر فيها المشاركين في هذا الاجتماع الاداري الثاني.

وحث سموه المشاركين في هذا الاجتماع على بذل المزيد من الجهد والعمل في سبيل توفير الخدمة للمواطنين مؤكدا سموه اهتمام خادم الحرمين الشريفين وسمو ولي عهده الامين وسمو النائب الثاني وحرصهم الدائم على تسهيل امور المواطنين وتسهيل معاملاتهم والسرعة في تنفيذ كل الاجراءات التي تخص المواطنين.

كما اكد حرص سمو وزير الداخلية وسمو نائبه على الاهتمام بمصلحة المواطن وتيسير اموره مشيرا الى ان الدولة لديها المرونة الكاملة في اتخاذ كل الاجراءات النظامية التي تخدم المواطن وتقدم له المساعدة متمنيا للاجتماع تحقيق النتائج الايجابية.

وبعد انتهاء الاجتماع الختامي اوضح صاحب السمو الملكي امير منطقة تبوك ان الاجتماع الاداري القادم سيعقد في مدينة ضباء في مثل هذا الشهر من العام القادم مشيرا الى ان الاجتماعات القادمة ستعقد في كل مدينة من مدن المنطقة.

د. الخلف عاد للرياض من بغداد

عاد الى الرياض الدكتور خالد بن يوسف الخلف مدير عام الهيئة العربية السعودية للمواصفات والمقاييس بعد أن شارك في ندوة/ التصورات المستقبلية لنشاطات التقييس في الوطن العربي/ التي نظمتها المنظمة العربية للتنمية الصناعية والتعدين في الفترة من ٥-٧/٣/١٩٩٠م في بغداد.

وقد قدم مدير عام الهيئة للندوة ورقة عمل عن - واقع التقييس في المملكة ومدى استفادته من الخدمات والنشاطات التي قدمتها المنظمة العربية للمواصفات والمقاييس سابقا.. بالاضافة الى تصورات الهيئة لمستقبل التقييس في الوطن العربي في ظل الاجراءات التي اتخذت بدمج بعض المنظمات العربية حيث انيط نشاط التقييس بمنظمة التنمية الصناعية والتعدين من خلال مركز يتم انشاؤه ضمن اطار يسمى/ مركز المواصفات والمقاييس.

الافلاج تختتم اسبوع المرور

الافلاج/ مندوب الجزيرة - سعد بن عتيق المواش:

احتفل مرور قسم منطقة الافلاج باختتام فعاليات اسبوع المرور الخليجي السابع وذلك بعد عصر امس الأول الاربعاء بحضور نائب امير منطقة الافلاج الاستاذ ابراهيم عبد العزيزالفالح وبعض رؤساء الدوائر الحكومية وجمع غفير من طلاب المدارس والمعاهد والمواطنين وذلك في مقر المعهد العلمي بالافلاج.

وقد تحدث في الحفل مدير المرور رئيس رقباء رشدان ثلاب العرفج.

وفي نهاية الحفل تم تسليم الجوائز للدوائر المشاركة من كؤوس وهدايا.

بحضور الأمين العام للأمم المتحدة ووزير البترول ورؤساء البعثات العربية والأجنبية

الأمير بندر بن سلطان وعمدة نيويورك يفتتحان معرض المملكة بين الأمس واليوم

سموه: نحن نعتز ونفتخر بالانجازات التي حققتها بلادنا في شتى المجالات

افتتح صاحب السمو الملكي الامير بندر بن سلطان بن عبد العزيز سفير خادم الحرمين الشريفين لدى الولايات المتحدة وعمدة مدينة نيويورك ديفيد ديكنز فجر امس بتوقيت المملكة بمركز معارض منهاتن بمدينة نيويورك معرض المملكة بين الامس واليوم بحضور الأمين العام للامم المتحدة السيد خافيير بيريز دي كويلار ومعالي وزير البترول والثروة المعدنية ووزير التخطيط بالنيابة الاستاذ هشام ناظر.

وقد وصل عمدة مدينة نيويورك - وفقا لـ (هلس) - الى مقر المعرض الساعة السابعة مساء بتوقيت نيويورك حيث كان في استقباله سمو الأمير بندر ابن سلطان ومعالي الاستاذ هشام ناظر ووكيل امانة مدينة الرياض وعضو اللجنة المنظمة لمعرض المملكة المهندس مساعد العنقري والمشرف العام على المعرض الاستاذ بدر بخش.

نعتز ونفتخر بالانجازات

ثم توجه الجميع الى ساحة المعرض حيث بدأ الحفل الخطابي بكلمة قصيرة لصاحب السمو الملكي الامير بندر بن سلطان رحب فيها بالحضور وقال اننا في المملكة العربية السعودية نعتز ونفتخر بالانجازات التي حققتها بلادنا في شتى المجالات مشيرا الى ان الهدف من المعرض هو اطلاع الشعب الامريكي على النهضة الحديثة في المملكة وعلى جوانب حضارة وثقافة شعبها.

واعلن سموه في كلمته تبرع المملكة العربية السعودية بمبلغ خمسمائة الف دولار لجمعية رعاية الاطفال في نيويورك.

واعرب في ختام كلمته عن شكره لعمدة مدينة نيويورك على حضوره الحفل.

عمدة نيويورك يرحب بالمعرض

ورد العمدة ديكنز بكلمة قال فيها: اننا في نيويورك سعداء بوجود معرض المملكة بين الأمس واليوم في مدينتنا.

واكد ان اقامة المعرض ستعمل على زيادة التفاهم والصداقة بين البلدين والشعبين.

واشار الى ان وجود المعرض يعد فرصة كبيرة لسكان نيويورك للاطلاع على حضارة وتقدم شعب صديق وقال اننا نقدر للمملكة وشعبها اقامة المعرض في مدينتنا.

واعرب في ختام كلمته عن سعادته للمشاركة في افتتاح معرض المملكة وقال انه لشرف لي افتتاح المعرض (الليلة).

عقب ذلك قام عمدة نيويورك وصاحب السمو الملكي الامير بندر بن سلطان بقص الشريط ايذانا بافتتاح المعرض. ثم غادر عمدة نيويورك مقر المعرض.

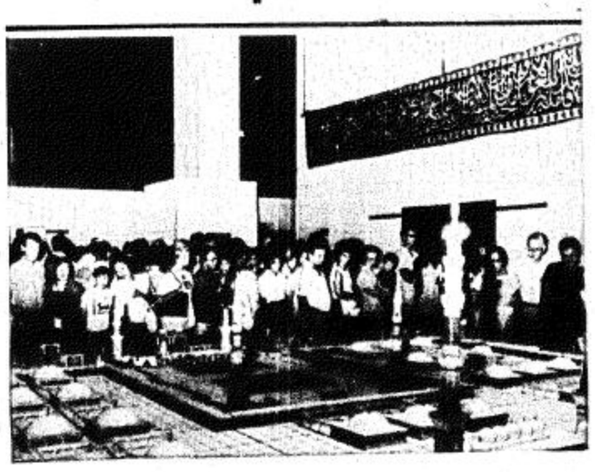

عمدة نيويورك: سعداء لوجود المعرض في مدينتنا وسيزيد التفاهم والصداقة بيننا

دي كويلار يتجول بالمعرض

بعد ذلك اصطحب سمو سفير خادم الحرمين الشريفين والوفد السعودي الامين العام للامم المتحدة وصحبه في جولة على اجنحة المعرض واقسامه استمرت زهاء الساعة حيث قدم سموه شرحا مفصلا عن المعروضات وما تمثله من نماذج للتاريخ المجيد وللحاضر الزاهر الذي تعيشه المملكة في مختلف جوانب الحياة.

بعد ذلك توجه الجميع الى صالة عرض الليزر حيث القى سمو الامير بندر كلمة ترحيبية قصيرة رحب فيها بالسيد دي كويلار وشكره على حضوره وقال سموه: اننا نقدر ان تشاركونا رؤية ثقافتنا وحضارتنا وانجازاتنا التي حققناها على كافة الاصعدة.

بعد ذلك شاهد الحضور عرض الليزر اعقبه عرض لفرقة الفنون الشعبية السعودية شمل الوان الفنون الشعبية.

وقد توقف امين عام الامم المتحدة مطولا امام المعروضات والمجسمات التي يضمها المعرض وتعبر عن المستوى المتقدم الذي وصلت اليه المملكة العربية السعودية في شتى المجالات واستمع الى شرح مفصل من سمو سفير خادم الحرمين الشريفين ومن الطلبة المرشدين في المعرض.

بعد ذلك غادر امين عام الامم المتحدة المعرض.

وحضر الحفل جمع من رجال المال والاعمال الامريكيين وحشد من سفراء الدول العربية والاسلامية والاجنبية في الامم المتحدة وعدد من الشخصيات المهمة والمشاهير في ولاية نيويورك.

بمستشفى الامير سلمان بالرياض بحضور ١٥٠ طبيبا وطبيبة:

الامير عبد العزيز بن احمد يفتتح ندوة امراض العيون الشائعة

الرياض/ مندوب الجزيرة

افتتح صاحب السمو الملكي الامير عبد العزيز بن احمد بن عبد العزيز رئيس الجمعية السعودية لطب العيون وأمين عام المجلس العربي لطب العيون ورئيس الاتحاد الفيدرالي لبنوك العيون ظهر أمس الخميس ندوة «امراض العيون الشائعة تشخيصها وعلاجها» في مستشفى الامير سلمان بن عبد العزيز في جنوب مدينة الرياض التي تنظمها ادارة الرعاية الصحية الاولية بالمديرية العامة للشئون الصحية في منطقة الرياض بالاشتراك مع الجمعية السعودية لطب العيون.

وقد تخللت الندوة العديد من المحاضرات المهمة في مجال طب العيون.

وقال د. توفيق احمد خوجة مساعد مدير عام الشئون الصحية في منطقة الرياض لشون الرعاية الصحية الاولية ان هذه الندوة تتميز عن سابقاتها من الندوات المماثلة.. انها تتضمن تدريباً عملياً تطبيقياً عن كيفية تشخيص تلك الامراض وافضل السبل التي تساعد طبيب او طبيبة المراكز الصحية لتحديد العلاج الناجح او الاحالة الى المستوى الثاني للمستشفيات حتى تعد الخدمات الطبية بالصورة العلمية الصحيحة والخدمة الطبية المتكاملة.

وقال «انه يحضر هذه الندوة مايزيد على مائة وخمسين طبيباً وطبيبة يعملون في مراكز الرعاية الصحية الأولية وبعض الاطباء في الخدمات الصحية بالقوات المسلحة والامن العام والحرس الوطني.. كما يحضر هذه الندوة مشرفو واطباء المناطق التابعة لمنطقة الرياض، وقال ان هذه الندوات تأتي انطلاقا من اهتمام حكومة خادم الحرمين الشريفين ممثلة في وزارة الصحة للاهتمام بتطوير كفاءة وقدرات منسوبيها.

د. القحطاني في افتتاح ندوة الفشل الكلوي بجامعة الملك فيصل

بفضل اهتمامات خادم الحرمين الشريفين تنعم المملكة بخدمات صحية متطورة

نيابة عن صاحب السمو الملكي الامير فهد بن سلمان بن عبدالعزيز نائب أمير المنطقة الشرقية افتتح مدير جامعة الملك فيصل الدكتور محمد سعيد القحطاني صباح أمس الحلقة الدراسية عن - الفشل الكلوي - التي تنظمها كلية الطب والعلوم الطبية بجامعة الملك فيصل وذلك بقاعة المحاضرات الرئيسية بالمركز الترفيهي للمجمع السكني التابع لمستشفى الملك فهد الجامعي بالخبر.

وقد اقيم حفل بهذه المناسبة بدأ وفقا لـ«واس» بتلاوة آي من الذكر الحكيم ثم القى الدكتور محمد سعيد القحطاني كلمة رحب فيها بالحاضرين متمنيا لهم النجاح.

وقال ان ما ننعم به اليوم من خدمات صحية عالية في وطننا الغالي لم يكن ليتم لولا توفيق الله عز وجل ثم النظرة البعيدة والرغبة الصادقة والحرص المستمر من خادم الحرمين الشريفين ايده الله على ان يحظى المواطن السعودي بأفضل الخدمات الصحية المتوفرة في عصرنا الحاضر مشيرا الى ما تشهده المملكة حاليا من تطور في الخدمات الصحية تقدمه مستشفياتها المختلفة في مدن وقرى المملكة.

ثم القى عميد كلية الطب والعلوم الطبية بجامعة الملك فيصل الدكتور قاضي محمد مقبول كلمة الندوة التي تناول خلالها ابعاد مرض الفشل الكلوي ونوه الدكتور قاضي محمد مقبول باهتمام الدولة الخاص بمرضى الفشل الكلوي حيث انشأت العديد من المراكز لعلاج مرض الفشل الكلوي والتي يبلغ عددها الآن ٥٦ مركزا في مختلف مستشفيات المملكة.

واعرب عميد كلية الطب والعلوم الطبية بالجامعة في نهاية كلمته عن شكره لخادم الحرمين الشريفين حفظه الله للفتة الملكية الكريمة التي أمر بها حفظه الله والتي تقضي بمنح وسام الملك عبدالعزيز من الدرجة الثالثة لكل من يتبرع باعضائه للمساهمة في علاج مريض بإذن الله.

في حفل برعاية الماضي والعجلان:

نشاطات متميزة لطلاب دار التوجيه الاجتماعي بالطائف

الطائف - مكتب الجزيرة - محمد عيد الوذيناني - تصوير محمد عمر

رعى وكيل امارة الطائف عبدالله الماضي ووكيل وزارة العمل والشئون الاجتماعية لشئون الرعاية الاجتماعية عبدالعزيز العجلان.. حفل دار التوجيه الاجتماعي بالطائف.

وتحدث مدير الدار علي العبدالله الطويلعي وقال انه نتيجة لاهتمام ودعم حكومتنا الرشيدة واهتمام وكالة الوزارة لشئون الرعاية الاجتماعية قدم المركز خدمات جليلة على المستوى الثقافي والاجتماعي والرياضي بالاضافة الى البرامج التعليمية التي ترعاها ادارات تعليم منطقة الطائف..

ثم توالت الفقرات الفنية التي قدمها الطلاب من بينها نشيد وطني بعنوان «الله يديمك يا فهد».

وبعد انتهاء الحفل المسرحي قام وكيل امارة الطائف عبدالله الماضي ووكيل وزارة العمل والشئون الاجتماعية لشئون الرعاية الاجتماعية عبدالعزيز العجلان بقص الشريط ايذانا بافتتاح المعرض الفني.

بعد ذلك حضر وكيل امارة الطائف ووكيل وزارة العمل والشئون الاجتماعية لشئون الرعاية الاجتماعية. العرض الرياضي لطلاب الدار ومن ثم تفضل وكيل الامارة ووكيل شئون الرعاية الاجتماعية بتوزيع الهدايا والشهادات التقديرية للمساهمين في الحفل وبعد ذلك قدم وكيل الشئون الاجتماعية درعا تذكاريا لوكيل امارة الطائف عبدالله الماضي ثم درعا لمدير الدار علي الطويلعي بعد ذلك قدم مدير الدار درعا تذكارية لوكيل وزارة العمل والشئون الاجتماعية لشئون الرعاية الاجتماعية.

السليمان في افتتاح مشروع المياه والصرف رقم ٤

١٧٠ الف متر مكعب من المياه تصل يوميا مكة المكرمة

مشروعات اخرى تكتمل خلال ايام والباقي بعد عدة اشهر

مكة المكرمة - مكتب الجزيرة - عبيدالله الحازمي - واس.

افتتح مدير عام مصلحة المياه والصرف الصحي بالمنطقة الغربية المهندس فهد السليمان صباح امس الاول مشروع شبكة المياه والصرف الصحي للعقد رقم (٤) والذي يغطي عددا من احياء مكة المكرمة ويتضمن المشروع نظام شبكات المياه المعادة.

وتبلغ مساحته ٤,٧٠٠,٠٠٠ اربعة ملايين وسبعمائة الف متر مربع وتبلغ القيمة الاجمالية لهذا المشروع ٦٩,١٦٣,٦٢٨ ريالا ويبلغ مجموع اطوال خطوط المياه الصالحة للشرب ٦٢,٨٦٠ مترا طولي.

ومجموع اطوال خطوط المياه غير الصالحة للشرب ٤٠,٨١١ مترا طولي.

كما بلغ عدد طفايات الحريق - محابس المياه الخاصة بالحريق - بالمشروع ١٦٩ طفاية حريق ومجموع اطوال خطوط الصرف الصحي ٥٨,٨٧٥ مترا طولي وعدد التوصيلات للصرف الصحي ٢٩٠٠ توصيلة وتوصيلات المياه الصالحة للشرب ٢٤٠٧ توصيلات.

□ السليمان □

وقد اقيم بهذه المناسبة حفل خطابي بدأ بآي من الذكر الحكيم ثم القى مدير عام فرع مصلحة المياه والصرف الصحي بمكة المكرمة المهندس سالم العمودي كلمة اشار فيها الى المشروعات التي تنفذها المصلحة في مكة المكرمة وشكر الحضور على مشاركتهم هذا الحفل.

كما القى مدير عام مصلحة المياه والصرف الصحي بالمنطقة الغربية المهندس فهد السليمان كلمة اشار فيها الى ان هناك عددا من المشروعات تم الانتهاء منها ومشروعات سيتم الانتهاء منها خلال الايام القادمة وبانهاء هذه المشروعات تصبح كمية المياه الواردة الى مكة المكرمة في اليوم ١٧٠,٠٠٠ متر مكعب من المياه يوميا منها ١٣٠,٠٠٠ من مشروع تحلية مياه الشعيبة و٥٠,٠٠٠ وخمسين الف متر مكعب من مصادر المصلحة الاخرى من الآبار.

وقال انه سيتم خلال الاسبوعين القادمين افتتاح مشروع محطة القشاشية..

واوضح ان عدد التوصيلات المنزلية التي تغطيها المشروعات الجاري تنفيذها في مكة المكرمة بلغ ٢٣٠٠٠ توصيلة منزلية.

وقال ان التكلفة الاجمالية للمشروعات التي نفذتها المصلحة في مكة المكرمة بلغت ١٠٠٠ مليون ريال وقد تم الانتهاء من عدد من هذه المشروعات والاخرى سيتم الانتهاء منها خلال الشهور القادمة.

تنطلق غدا بالطائف ثم تنهي مرحلتها الأولى بالباحة

قافلة التوعية بأضرار المخدرات تبدأ نشاطاتها بمكة المكرمة وتختتمها بجدة

اللواء الذيب ينوه بحرص حكومة خادم الحرمين الشريفين بالاهتمام بالشباب

مكة المكرمة - مكتب الجزيرة - عبيدالله الحازمي - واس

بدأت فعاليات القافلة السعودية للتوعية باضرار المخدرات مساء يوم امس الاول الاربعاء في مكة المكرمة.. حيث بدأت مسيرة القافلة بعد الحفل الخطابي الذي اقيم بهذه المناسبة في مقر قوات الحج والمواسم في دقم الوبر بحضور اللواء علي الذيب قائد قوات الحج والمواسم والعميد مصطفى خنكار مدير شرطة العاصمة المقدسة بالنيابة الذي القى كلمة بهذه المناسبة رحب فيها باعضاء القافلة في مكة المكرمة لمواصلة عوامل التوعية باضرار المخدرات.

كما القى رئيس القافلة علي الغامدي كلمة بهذه المناسبة شكر فيها ادارة مكافحة المخدرات على جهودها في الاهتمام بعوامل التوعية ومحاربة هذا الوباء الخبيث الذي يؤدي بالانسان الى الهلاك..

ثم القى المقدم محمد صالح البركاتي مدير ادارة مكافحة المخدرات بالعاصمة المقدسة كلمة اوضح فيها ان فكرة هذه القافلة كانت من امير الشباب صاحب السمو الملكي الامير فيصل بن فهد بن عبدالعزيز الرئيس العام لرعاية الشباب.

ثم القى اللواء علي الذيب كلمة تقدم فيها بخالص شكره وتقديره لصاحب السمو الملكي الامير فيصل بن فهد بن عبدالعزيز على تنفيذ فعاليات وبرامج هذه القافلة. وقال: نحمد الله سبحانه وتعالى بان حكومة خادم الحرمين الشريفين حفظه الله حريصة كل الحرص على الاهتمام بالشباب ووضع البرامج الهادفة لتوعيتهم.

ثم بدأت القافلة تجوب شوارع العاصمة المقدسة حيث تحركت من مقر قوات الحج والمواسم وستواصل القافلة مسيرتها في مدينة الطائف في اليومين القادمين ثم تتجه الى الباحة.

وكانت القافلة قد انهت نشاطاتها بمدينة جدة عروس البحر الاحمر بعد ان امضت فيها خمسة ايام شهد يومها الاول مسيرة بحرية نظمها سلاح الحدود بالمنطقة الغربية وشاركت بها قطع بحرية وحوامات ووسائط بحرية تابعة لسلاح الحدود والقوات البحرية والطائرات العمودية.

كما شهدت اجنحة معرض القافلة الذي اقيم بصالة ابتكار بمركز الجمجوم التجاري ازديادا في عدد المشاركات والمعروضات.

ونوه رئيس اللجنة المنظمة للقافلة الاستاذ علي محمد بن مغرم بالتجاوب الكبير الذي ابداه المواطنون بمدينة جدة مع اهداف القافلة الانسانية.

وقال ان ذلك التجاوب ظهر في الاقبال الواسع على نشاطاتها.. واعرب عن امله في ان تكلل نشاطات القافلة بالتوفيق في المحطات الثلاث المتبقية لها في مرحلتها الاولى التي تجوب خلالها اثنتي عشرة مدينة من مدن المملكة وعلى مدى (٥٤) يوما.

من جهة اخرى نظم مستشفى محمد صالح باشراحيل بمكة المكرمة امس الاول ندوة عن المخدرات بمقر المستشفى شارك فيها مدير عام الادارة العامة لمكافحة المخدرات بجمهورية مصر العربية اللواء محمد فتحي.

وقد بدأت الندوة بالقرآن الكريم ثم القى مدير عام المستشفى المهندس تركي باشراحيل كلمة رحب فيها بالمشاركين في الندوة وبالحضور.

بعد ذلك القى رئيس قافلة مكافحة المخدرات علي مغرم الغامدي كلمة اكد فيها ان هذه القافلة رمز حضاري يقدم للعالم يتواكب مع ما تقوم به المملكة في مجال مكافحة المخدرات.

بعد ذلك القى مدير عام الادارة العامة لمكافحة المخدرات بجمهورية مصر العربية اللواء محمد فتحي كلمة نوه فيها بالدور الذي تقوم به المملكة في مكافحة المخدرات والقضاء على انتشارها واكد تأييده للقرار الذي اتخذته المملكة بتطبيق حكم الاعدام على المهربين والمروجين. وقال ان المملكة رائدة في مجال التوعية باخطار المخدرات ومكافحة انتشارها ومعالجة المدمنين..

واضاف يقول: «وقد وضعت اقدامها على الطريق الصحيح في هذا المجال وذلك من خلال التوعية الشاملة للمواطنين وايجاد مستشفيات خاصة لمعالجة المدمنين وان جهازها في هذا المجال من الاجهزة المتميزة بين الدول».

تعلن
مزارع مسترة
عن بدء
بيع إنتاجها من:
* حمام زينه * ماعز سوري
* أغنام سلالات مختلفة
وذلك في موقع المزرعة طريق وادي الزاحمية
يمكن مشاهدة انتاجنا في المعرض الزراعي
الذي سيقام بالرياض اعتبارا من:-
١١ / ٣ / ١٩٩٠م
١٥ / ٣ / ١٩٩٠م
للاستفسار ت: ٠١/٤١٠٤٥٣٣

عائلة سعودية بحاجة إلى خادمة
للاتصال: هاتف ٤٥٥١٣٠٨ الرياض/أبوسلطان

أرض للبيع
شرق الروضة - شمال الجفالي .. على شارع عبدالرحمن الناصر..
عرض ٣٠ متر شرقي .. وشارع شمالي ٢٠ متر وشارع غربي ٢٠ متر.
مجموع المساحة ١٨٠٠ م٢.. تصلح لإقامة قصر أو فلل أو محلات تجارية أو أي مشروع تجاري.
للمفاهمة: هاتف ٤٦٥٠٦٥١ (٩ - ١١,٣٠ صباحاً)