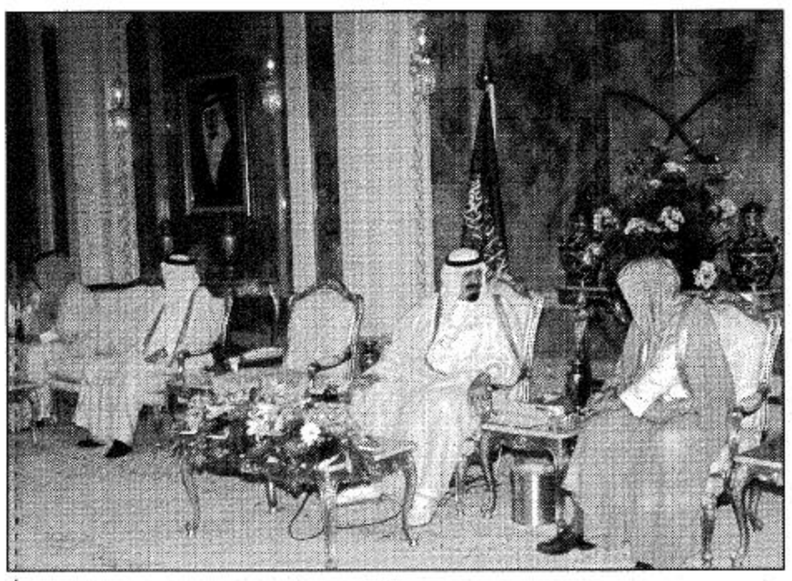

□لقطات من استقبال سمو ولي العهد لجموع المهنئين □

سموه استقبل جموع المهنئين بعيد الأضحى المبارك

سمو ولي العهد تفقد مخيم ومعسكر الحرس الوطني وزار المرضى المنومين

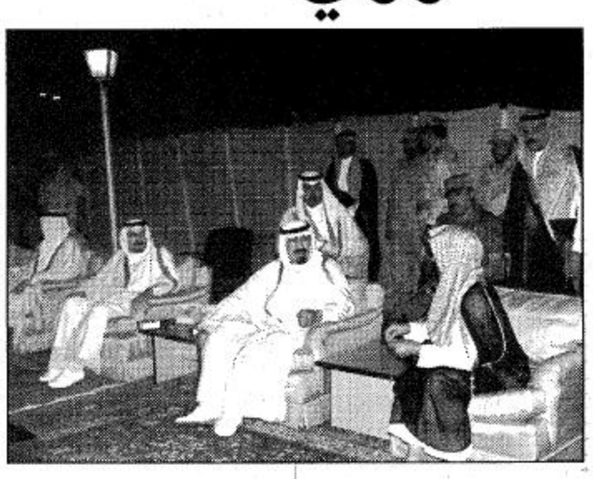

□ منى - بعثة الجزيرة - واس:

قام صاحب السمو الملكي الامير عبدالله بن عبدالعزيز ولي العهد ونائب رئيس مجلس الوزراء ورئيس الحرس الوطني مساء امس بزيارة تفقدية لمخيم ومعسكر الحرس الوطني في منى.

ولدى وصول سموه الى مقر المخيم كان في استقباله صاحب السمو الامير فيصل بن عبدالله بن محمد آل سعود وكيل الحرس الوطني بالقطاع الغربي وصاحب السمو الملكي الفريق ركن متعب بن عبدالله بن عبدالعزيز نائب رئيس الجهاز العسكري في الحرس الوطني قائد كلية الملك خالد العسكرية وعدد من المسؤولين.بعد ذلك تشرف بالسلام على سمو ولي العهد ضيوف الحرس الوطني لحج هذا العام كما تشرف بالسلام على سموه كبار قادة وضباط الحرس الوطني المشاركين في اعمال الحج.وبعد استراحة قصيرة في المخيم اطمأن فيها سموه على راحة الحجاج وعلى ما يقدمه الحرس الوطني من خدمات جليلة لضيوف الرحمن قام صاحب السمو الملكي الامير عبدالله بن عبدالعزيز بزيارة لمركز الارشاد والتوجيه بالعسكر واطلع على ما يقوم به من خدمات ارشادية وعلى الكتيبات التي يقوم جهاز الارشاد والتوجيه بالحرس الوطني بتوزيعها على الحجاج كما يستفيد منها مرتادو هذا المركز من ارشاد ديني وتوجيه معنوي للحجيج مما ييسر عليهم اداء مناسك حجهم.كما شاهد سموه مخططات ارشادية تبين خطة جهاز الارشاد والتوجيه في الحرس الوطني.عقب ذلك قدمت لسمو ولي العهد هدية عبارة عن مجموعة من الكتب التي امر سموه بطبعها وتوزيعها على حجاج بيت الله الحرام.

ثم توجه سمو ولي العهد الى المركز الثقافي والاعلامي التابع للعلاقات العامة بالحرس الوطني واستمع الى شرح موجز عما يقدمه المركز من خدمات ثقافية واعلامية من خلال الاذاعة الارشادية والتوجيهية للحجاج.

كما شاهد سموه صورا فوتوغرافية نادرة تبين مراحل مشاركات الحرس الوطني في خدمة حجاج بيت الله الحرام منذ تولي صاحب السمو الملكي الامير عبدالله بن عبدالعزيز رئاسته حتى الآن.

عقب ذلك زار سموه مستشفى الطوارىء التابع للحرس الوطني في منى حيث تشرف بالسلام على سمو ولي العهد الاطباء المشاركون والعاملون في المستشفى واستمع من المسؤولين خلال جولته على مرافق المستشفى الى شرح موجز عما تقدمه العيادات الخارجية من خدمات لضيوف الرحمن وكذلك من الخدمات الاسعافية وما يصرف من ادوية من صيدلية المستشفى مساهمة من الحرس الوطني في الرعاية الصحية لضيوف الرحمن.

بعد ذلك زار سموه قسم المرضى المنومين واطمأن على صحتهم وتفقد احوالهم وما يحظون به من رعاية صحية كاملة وعلى الخدمات العلاجية التي تقدم لهم.

وفي نهاية جولة سموه في المستشفى شكر العاملين على جهودهم وحثهم على بذل المزيد من الرعاية والاهتمام وبذل اقصى ما يستطيعون من جهود لخدمة كل من يراجع المستشفى من ضيوف الرحمن والمواطنين.بعد ذلك غادر سموه مخيم ومعسكر الحرس الوطني مودعا بالحفاوة والتكريم.

وتأتي زيارة صاحب السمو الملكي الامير عبدالله بن عبدالعزيز لمخيم ومعسكر الحرس الوطني في منى في اطار اهتمامات سموه بضيوف الرحمن وما يقدم لهم من خدمات تساعدهم على اداء مناسكهم بيسر وسهولة والوقوف بنفسه - حفظه الله - على ما يساهم به الحرس الوطني مع بقية القطاعات الحكومية الاخرى من خدمة لحجاج بيت الله العتيق.وقد رافق سمو ولي العهد في هذه الجولة صاحب السمو الملكي الامير متعب بن عبدالعزيز وزير الاشغال العامة والاسكان وصاحب السمو الملكي الامير نواف بن عبدالعزيز وصاحب السمو الملكي الامير عبدالاله بن عبدالعزيز امير منطقة الجوف وصاحب السمو الامير تركي بن عبدالله بن محمد آل سعود المستشار في ديوان سمو ولي العهد وصاحب السمو الملكي الامير فيصل بن ثامر بن عبدالعزيز وكيل امارة منطقة مكة المكرمة للشؤون الامنية وصاحب السمو الامير خالد بن منصور بن جلوي وصاحب السمو الملكي الامير منصور بن عبدالله بن عبدالعزيز وصاحب السمو الملكي الامير عبدالعزيز بن نواف بن عبدالعزيز ومعالي وكيل الراسم الملكية محمد بن عبدالرحمن الطبيشي.

الأمير فيصل بن عبدالله:

سمو ولي العهد أصر على هذه الجولة رغم قيامه بالحج

وبهذه المناسبة تحدث صاحب السمو الامير فيصل بن عبدالله بن محمد وكيل الحرس الوطني بالقطاع الغربي فقال هذا اليوم ننتظره كل عام نحن منسوبو الحرس الوطني بالقطاع الغربي ونفتخر به لانه اليوم الذي يتوج بتشريف سمو ولي العهد لنا.

وقال: ان دل هذا على شيء فانما يدل على الارتباط الوثيق بين القيادة والمواطن واهتمام سموه بنا وقد طلبت من سموه الكريم ان يرتاح في هذا العام لانه حاج ومتعب فقال ان هذه عادة لن اتخلى عنها في اي سنة وهذا شيء يشرفنا جميعا ويبين مدى حرص وتحمل هذه القيادة وعلى راسها مولاي خادم الحرمين الشريفين وسمو سيدي ولي العهد وسمو النائب الثاني وهذه نعمة من الله نحمده سبحانه وتعالى عليها ونتمنى دوام هذه النعمة وان يمن الله على الحجاج بحج هانيء ويعودوا الى ديارهم سالمين غانمين.

خادم الحرمين الشريفين يتلقى مزيداً من برقيات التهاني

□ منى - واس:

تلقى خادم الحرمين الشريفين الملك فهد بن عبد العزيز آل سعود - يحفظه الله - برقيات تهاني بعيد الاضحى المبارك من عدد من الملوك والرؤساء والامراء وهم:

فخامة الرئيس حيدر علييف رئيس جمهورية اذربيجان.

فخامة الرئيس كارلوس منعم رئيس جمهورية الارجنتين.

جلالة الملك عبد الله بن الحسين ملك المملكة الاردنية الهاشمية.

فخامة الرئيس اسياس افورقي رئيس دولة ارتيريا.

سمو الشيخ زايد بن سلطان آل نهيان رئيس دولة الامارات العربية المتحدة.

فخامة الرئيس وليام جيفرسون كلينتون رئيس الولايات المتحدة الامريكية.

فخامة الرئيس القاضي شهاب الدين احمد رئيس جمهورية بنجلاديش.

فخامة الرئيس علي عزت بيجوفيتش رئيس جمهورية البوسنة والهرسك.

فخامة الرئيس صابر مراد نيازوف رئيس جمهورية تركمانستان.

فخامة الرئيس سليمان ديميريل رئيس الجمهورية التركية.

فخامة الرئيس زين العابدين بن علي رئيس الجمهورية التونسية.

فخامة الرئيس ليامين زروال رئيس الدولة بالجمهورية الجزائرية الديمقراطية الشعبية.

فخامة الرئيس الفريق عمر حسن البشير رئيس جمهورية السودان.

فخامة الرئيس حافظ الاسد رئيس الجمهورية العربية السورية.

جلالة السلطان قابوس بن سعيد سلطان عمان.

فخامة الرئيس الجنرال لانسانا كونتي رئيس جمهورية غينيا.

فخامة الرئيس ياسر عرفات رئيس دولة فلسطين.

سمو الشيخ حمد بن خليفة آل ثاني امير دولة قطر.

سمو الشيخ جابر الاحمد الصباح امير دولة الكويت.

فخامة الرئيس اميل لحود رئيس الجمهورية اللبنانية.

فخامة الرئيس مامون عبد القيوم رئيس جمهورية الماليديف.

فخامة الرئيس محمد حسني مبارك رئيس جمهورية مصر العربية.

جلالة الملك الحسن الثاني ملك المملكة المغربية.

فخامة الرئيس الجنرال عبد السلام ابو بكر رئيس الدولة بجمهورية نيجيريا الاتحادية.

فخامة الرئيس علي عبد الله صالح رئيس الجمهورية اليمنية.

واعرب الجميع عن صادق تهانيهم وتمنياتهم الطيبة بهذه المناسبة المباركة.

وقد اجابهم - ايده الله - بالشكر على ما اعربوا عنه من مشاعر وتمنيات طيبة داعياً المولى سبحانه ان يعيد هذه المناسبة المباركة على الجميع بموفور الصحة والسعادة وعلى الامة الاسلامية وقد تحقق لها كل ما تصبو اليه من نصر وعزة وسؤدد.

هنأ عدداً من قادة الدول العربية

سمو ولي العهد يتلقى مزيداً من برقيات التهاني بعيد الأضحى

□ منى - واس:

تلقى صاحب السمو الملكي الامير عبد الله بن عبد العزيز آل سعود ولي العهد نائب رئيس مجلس الوزراء رئيس الحرس الوطني - حفظه الله - برقيات تهاني بعيد الاضحى المبارك من عدد من الملوك والرؤساء والامراء وهم:

فخامة الرئيس حيدر علييف رئيس جمهورية اذربيجان.

فخامة الرئيس وليام جيفرسون كلينتون رئيس الولايات المتحدة الامريكية.

فخامة الرئيس علي عزت بيغوفيتش رئيس جمهورية البوسنة والهرسك.

فخامة الرئيس صابر مراد نيازوف رئيس جمهورية تركمانستان.

فخامة الرئيس الجنرال لانسانا كونتي رئيس جمهورية غينيا.

فخامة الرئيس ياسر عرفات رئيس دولة فلسطين.

سمو الشيخ حمد بن خليفة آل ثاني امير دولة قطر.

سمو الشيخ جابر الاحمد الصباح امير دولة الكويت.

فخامة الرئيس مامون عبد القيوم رئيس جمهورية الماليديف.

فخامة الرئيس محمد حسني مبارك رئيس جمهورية مصر العربية.

جلالة الملك الحسن الثاني ملك المملكة المغربية.

سمو الشيخ خليفة بن زايد آل نهيان ولي عهد ابو ظبي نائب القائد الاعلى للقوات المسلحة.

سمو الشيخ جاسم بن حمد آل ثاني ولي عهد دولة قطر.

سمو الشيخ سعد العبد الله السالم الصباح ولي عهد دولة الكويت ورئيس مجلس الوزراء.

وقد اجابهم سموه شاكراً لهم ما عبروا عنه من مشاعر وتمنيات طيبة سائلاً المولى عز وجل ان يعيد هذه المناسبة المباركة على كافة شعوب الأمة الاسلامية بالعزة والرفعة.كما اجرى صاحب السمو الملكي الأمير عبدالله بن عبدالعزيز ولي العهد ونائب رئيس مجلس الوزراء ورئيس الحرس الوطني اتصالاً هاتفياً أمس باخيه صاحب السمو الشيخ زايد بن سلطان آل نهيان رئيس دولة الامارات العربية المتحدة.وهنأ سمو ولي العهد أخاه سمو الشيخ زايد بن سلطان خلال الاتصال بحلول عيد الأضحى المبارك سائلاً الله العلي القدير ان يعيده على شعب الامارات العربية المتحدة وعلى الامتين العربية والاسلامية بالخير والبركات.وقد عبر سمو الشيخ زايد بن سلطان آل نهيان عن تقديره لسمو ولي العهد على مشاعره الطيبة وبادله التهنئة بهذه المناسبة المباركة متمنياً للمملكة العربية السعودية حكومة وشعباً المزيد من التقدم والازدهار.

كما اجرى صاحب السمو الملكي الأمير عبدالله بن عبدالعزيز ولي العهد نائب رئيس مجلس الوزراء ورئيس الحرس الوطني اتصالاً هاتفياً أمس باخيه فخامة الرئيس حافظ الاسد رئيس الجمهورية العربية السورية مهنئاً اياه بعيد الاضحى المبارك.وقد بادل فخامته سمو ولي العهد التهنئة معرباً عن شكره لسموه على مشاعره الكريمة بهذه المناسبة سائلاً المولى جلت قدرته أن يعيد هذه المناسبة على المملكة العربية السعودية حكومة وشعباً والامتين العربية والاسلامية وهي ترفل بالعز والمنعة.كما أجرى صاحب السمو الملكي الأمير عبدالله بن عبدالعزيز ولي العهد ونائب رئيس مجلس الوزراء ورئيس الحرس الوطني اتصالاً هاتفياً أمس باخيه فخامة الرئيس علي عبدالله صالح رئيس الجمهورية اليمنية.وهنأ سمو ولي العهد أخاه الرئيس علي عبدالله صالح خلال الاتصال بحلول عيد الأضحى المبارك سائلاً الله العلي القدير ان يعيده على الشعبين الشقيقين وعلى الأمتين العربية والاسلامية بالخير والبركات.وقد عبر فخامة الرئيس علي عبدالله صالح عن تقديره لسمو ولي العهد على مشاعره الطيبة وبادله التهنئة بهذه المناسبة المباركة.كما اجرى صاحب السمو الملكي الامير عبدالله بن عبدالعزيز ولي العهد نائب رئيس مجلس الوزراء ورئيس الحرس الوطني اتصالا هاتفيا امس باخيه جلالة الملك الحسن الثاني ملك المملكة المغربية مهنئا جلالته بعيد الاضحى المبارك وداعيا الله ان يعيده على جلالته وعلى الشعبين الشقيقين والامتين العربية والاسلامية بالعز والمنعة.وقد بادل جلالته سمو ولي العهد التهنئة معربا عن شكره لسموه على مشاعره الكريمة بهذه المناسبة.و تلقى صاحب السمو الملكي الامير عبد الله بن عبد العزيز اتصالاً هاتفياً امس من اخيه صاحب السمو الشيخ حمد بن عيسى آل خليفة امير دولة البحرين.

وهنأ سمو امير دولة البحرين سمو ولي العهد خلال الاتصال بعيد الاضحى المبارك متمنياً ان يعيده الله سبحانه وتعالى على شعب المملكة العربية السعودية والامتين العربية والاسلامية وقد تحقق لهم ما يصبون اليه من تقدم وازدهار.

واعرب صاحب السمو الملكي الامير عبد الله بن عبد العزيز عن تقديره لما عبر عنه سمو الشيخ حمد بن عيسى من مشاعر نبيلة متطلعاً حفظه الله في هذه المناسبة الاسلامية المباركة ان ينعم الله عز وجل على الأمتين العربية والاسلامية بالامن والاستقرار والتقدم.

الأمير تركي بن سلطان: التغطية الإعلامية لوقائع الحج كانت مميزة

□ منى - واس:

اعرب صاحب السمو الملكي الأمير تركي بن سلطان بن عبد العزيز وكيل وزارة الإعلام للاعلام الخارجي عن ابتهاجه بنجاح التغطية الإعلامية المميزة لوقائع حج هذا العام.

وقال سموه في تصريح صحفي امس انه لمن دواعي الفخر والسرور ان تغطي شبكات الإعلام الدولية هذه المناسبة ومن بينها شبكة (سي.ان.ان) الاخبارية الامريكية العالمية التي نقلت هذا الحدث العظيم الى كافة ارجاء العالم.

واوضح ان هذه التغطية الإعلامية المميزة كانت نتيجة لتوجيهات خادم الحرمين الشريفين الملك فهد بن عبد العزيز وسمو ولي عهده الامين وسمو النائب الثاني وبمتابعة من معالي وزير الإعلام الدكتور فؤاد بن عبد السلام الفارسي.

□ الامير تركي بن سلطان □

وعبر سموه عن شكره وتقديره لكافة منسوبي وزارة الإعلام للدور الرائع الذي قاموا به في تغطية حج هذا العام متمنيا ان يستمر هذا العمل ويتقدم الى الافضل في العام القادم.

قاموا بزيارة لمستشفى النور

الوفود الإعلامية تزور غرفة العمليات ومشروع المملكة للإفادة من لحوم الأضاحي

□ منى-واس:

بتوجيهات من معالي وزير الإعلام الدكتور فؤاد بن عبدالسلام الفارسي وبمتابعة واهتمام من صاحب السمو الملكي الأمير تركي بن سلطان بن عبدالعزيز وكيل وزارة الإعلام للاعلام الخارجي قامت وزارة الإعلام ممثلة بالإعلام الخارجي بوضع برامج اعلامية للاعلاميين الذين قدموا من مختلف الدول العربية والاسلامية والصديقة لتغطية مناسك حج هذا العام ١٤١٩هـ.وشملت جولات الاعلاميين الاطلاع على الخدمات التي تقدمها حكومة خادم الحرمين الشريفين لضيوف الرحمن.

وبدأت الجولات أمس - أول أيام عيد الأضحى المبارك - بزيارة الى مستشفى النور التخصصي بالعاصمة المقدسة.وستقوم الوفود الاعلامية اليوم بزيارة غرفة العمليات والسيطرة بالأمن العام ومشروع المملكة العربية السعودية للافادة من لحوم الهدي والأضاحي الذي يشرف على تنفيذه البنك الاسلامي للتنمية.ويطلع موفدو وسائل الاعلام العربية والاسلامية والدولية الذين تستضيفهم وزارة الاعلام من المسؤولين في هذه المواقع على الأدوار التي تقوم بها جهاتهم وقطاعاتهم خدمة لحجاج بيت الله الحرام واظهاراً لهذه الشعيرة التي تتشرف بخدمتها حكومة خادم الحرمين الشريفين الملك فهد بن عبدالعزيز آل سعود يحفظه الله.

هيئة بكيل اليمنية تشكر القيادة السعودية على ما يلقاه الحجاج

□ نجران - صالح آل ذيبة:

اشاد رئيس مجلس بكيل العام للسلم والاصلاح بالجمهورية اليمنية الشقيقة الشيخ عرفج حمد عرفج هضبان بما لقاه حجاج بيت الله الحرام من القبائل اليمنية المجاورة للمملكة العربية السعودية من تسهيلات وتذليل للصعاب من اجل اداء فريضة الحج للقادمين عبر منفذ الخضراء بمنطقة نجران.

وقال الشيخ هضبان لقد كان لقيام صاحب السمو الملكي الأمير مشعل بن سعود بن عبد العزيز امير منطقة نجران باستقبال الحجيج بمنفذ الخضراء بالغ الاثر في نفوسنا جميعاً حيث قام سموه الكريم بتسهيل المعاملات والأمور المختصة بدخول حجاج اليمن عبر هذا المنفذ وهذا يدل على الايمان الصادق بحق الجوار وحسن استقبال ضيوف الرحمن من قبل حكومة المملكة العربية السعودية الرشيدة التي دائماً ترعى حقوق وقضايا الأمة الاسلامية فوق كل ارض وتحت كل سماء في كافة ارجاء المعمورة وعلى ذلك فان الهيئة العليا لمجلس بكيل العام للسلم والاصلاح وعلى رأسها رئيس المجلس ترفع بأسمى آيات الشكر والتقدير والعرفان لخادم الحرمين الشريفين الملك فهد بن عبد العزيز آل سعود حفظه الله ورعاه والبسه ثوب العافية والسرور والى سمو ولي عهده الأمين صاحب السمو الملكي الامير عبد الله بن عبد العزيز آل سعود والى صاحب السمو الملكي الامير سلطان بن عبد العزيز النائب الثاني لرئيس مجلس الوزراء وزير الدفاع والطيران والمفتش العام. كما تخص بالشكر والتقدير صاحب السمو الملكي الأمير مشعل بن سعود بن عبد العزيز امير منطقة نجران الذي تابع ذلك العمل الجليل بنفسه وادخل الفرحة والسرور في قلوب الحجاج الموجودين بالنفذ وفق الله سموه وجعل هذه الاعمال في ميزان حسناته.

الأمير عبدالرحمن يستقبل كبار الضباط المشاركين في موسم الحج

□ منى - واس:

استقبل صاحب السمو الملكي الامير عبدالرحمن بن عبدالعزيز نائب وزير الدفاع والطيران والمفتش العام في منى امس كبار ضباط القوات المسلحة المشاركين في حج هذا العام يتقدمهم قائد منطقة الطائف العسكرية اللواء الركن داود بن سليمان الحوشان وجموع من المواطنين الذين قدموا للسلام على سموه وتهنئته بعيد الاضحى المبارك.

رأي الجزيرة

الحمدلله الذي وفقنا لخدمة حجّاج بيت الله الحرام

في كلمتهما امس للمواطنين خصوصاً وللامة العربية والاسلامية عموماً بمناسبة عيد الاضحى المبارك، وجه خادم الحرمين الشريفين الملك فهد بن عبد العزيز آل سعود وسمو ولي عهده الأمين - حفظهما الله - التهنئة لحجاج بيت الله الحرام بما وفقهم الله له من اداء مناسك حجهم في يسر وسهولة وأمن وأمان بفضل من الله سبحانه وتعالى ثم بفضل ما وجدوه في مكة المكرمة والمشاعر المقدسة من مرافق لا تحصى ومتعددة الخدمات كيفاً وكمّاً، ثم بفضل ما وضعته قيادتنا الرشيدة من خطة أمنية ومرورية اشرف عليها صاحب السمو الملكي الأمير نايف بن عبد العزيز وزير الداخلية ورئيس اللجنة العليا للحج وتابع تنفيذها بنفسه كما تابعها مع سموه الكريم صاحب السمو الملكي الامير ماجد بن عبد العزيز امير منطقة مكة المكرمة.

وقد اشاد خادم الحرمين الشريفين وسمو ولي عهده الأمين - حفظهما الله - بما كان عليه وقوف الحجاج على صعيد عرفات الطاهر من مظهر ايماني ودلالة على وحدة المسلمين كإخوة في الله، وفي عقيدة التوحيد بدون تفرقة بلون او جنس او غنى او فقر.. كلهم عباد الرحمن متساوون في الموقف العظيم في يوم الحج الأكبر.

كما كان وجود خادم الحرمين الشريفين في مشعر منى وقبله وقوف سمو ولي العهد الأمين في مشعر عرفات بين مليوني حاج، كان ذلك تعبيراً عن الرعاية الشخصية التي يبذلانها من اجل راحة الحجاج ومتابعة حركة تنقلاتهم بين المشاعر المقدسة وهم يؤدون مناسك حجهم.

وقد تحقق بفضل ذلك كله اقصى طموحنا ملكاً وولي عهد وحكومة وشعباً وهو ان يتم الحجاج حجهم في سهولة ويسر وأمن وامان وفي اجواء قدسية لا ينكرون خلالها الا الله مهللين مكّبرين.

والحمدلله، فإن كل التقارير الأمنية والصحية اكدت سلامة الحج من اية حوادث او اصابات تذكر بين الحجاج وخاصة ضربات الشمس اذا كانت الأجواء في مكة المكرمة والمشاعر المقدسة معتدلة الحرارة كما ان رش المياه الى أعلى ليتساقط رذاذاً كالمطر ساهم كثيراً في تلطيف الاجواء مما أبعد شبح الاصابات بضربات الشمس عن الحجاج.

هذا، ولا بد ان نشيد أيضاً بالتنظيم الدقيق الذي وضعته وزارة الداخلية ممثلة في مصلحة الجوازات وذلك بتحديد مرات الحج بالنسبة لحجاج الداخل من المواطنين والمقيمين الأمر الذي قلّل من تدفق حجاج الداخل على الاراضي المقدسة وساعد على استيعاب اعداد اكبر من الحجاج القادمين من اغلب دول قارات العالم.

والحمدلله الذي وفّقنا قيادة وحكومة وشعباً لخدمة ضيوفه في بيته الحرام وهم يؤدون فريضة الحج هذا العام.

الجزيرة

الفريق بلال:

الحجاج قضوا اول أيام العيد بهدوء وطمأنينة

□ منى - واس:

تميزت الحالة الامنية في أول أيام عيد الاضحى المبارك في مشعر منى بالهدوء الكامل والطمأنينة بعد ان استقرت فيه امس جموع حجاج بيت الله الحرام.

صرح بذلك لوكالة الانباء السعودية مدير الامن العام الفريق أول ركن احمد بن محمد بلال.

□ الفريق بلال□

واوضح ان رجال الامن تابعوا مسيرة حجاج بيت الله الحرام اثناء ادائهم لمناسك الحج وقدموا لهم الارشادات والخدمات بما يحقق للجميع التحرك بكل يسر وسهولة.واكد مدير الامن العام ان صاحب السمو الملكي الامير نايف بن عبدالعزيز وزير الداخلية ورئيس لجنة الحج العليا وصاحب السمو الملكي الامير ماجد بن عبدالعزيز امير منطقة مكة ونائب رئيس لجنة الحج العليا ورئيس لجنة الحج المركزية يتابعان بكل الاهتمام والدقة أداء قوات امن الحج وكافة الاجهزة المعنية بشؤون الحجيج.