بسم الله الرحمن الرحيم

الجزيرة

صحيفة يومية تصدرها
مؤسسة الجزيرة
للصحافة والطباعة والنشر

٣٢ صفحة
الثمن ريالان
الطبعة الثالثة

الاربعاء ١٨ من جمادى الآخرة ١٤١٧هـ ٣٠ من اكتوبر «تشرين اول» ١٩٩٦م . العدد ٨٧٩٨ □ AL-Jazeera Newspaper - Wednesday - 30/10/1996G. No 8798

طائرة اغاثة سعودية لمساعدة ضحايا «عمارة الموت»

المستشار المالي للسفارة السعودية مازال يأمل في نجاة زوجته وأبنائه من تحت الأنقاض

وينقل عبر «الجزيرة» بالغ تقديره للمسئولين السعوديين على وقوفهم إلى جانبه

القاهرة – (مكتب الجزيرة) – حازم الشرقاوي:

وجه لطفي عبدالقادر موسى المستشار المالي لسفارة المملكة العربية السعودية بالقاهرة عبر (الجزيرة) رسالة شكر وعرفان وتقدير للمسئولين في المملكة وذلك لمتابعتهم المأساة التي تتعرض لها اسرته حيث ترك زوجته وابناءه الثلاثة داخل العمارة التي سقطت بينما هو خارج المنزل، وقال: ان الرعاية الكبيرة التي أولاها المسؤولون في المملكة وارسالهم طائرة اغاثة طبية كان لها أثر ملموس في تخفيف الصدمة التي يتعرض لها، وأعرب عن أمله في أن تكون زوجته وابناؤه بين الأحياء، ووجه المستشار المالي الشكر ايضا على الاهتمام والمتابعة التي قام بها صاحب السمو الملكي سعود الفيصل وزير الخارجية د. مأمون الكردي وكيل وزارة الخارجية وأعضاء السلك الدبلوماسي السعودي بالقاهرة. جاء ذلك في لقاء معه بمستشفى كيلوباترا بالقاهرة والذي يرقد فيه الآن بعدأن أصيب بصدمة عصبية لحظة اكتشافه للحادث الأليم.

أضاف لطفي عبدالقادر: انه خرج قبل حدوث انهيار العمارة بنصف ساعة لقضاء بعض مصالحه الخاصة، وترك زوجته وثلاثة ابناء له. وهم طارق ليسانس حقوق ومحمد بالصف السادس الابتدائي وبهجت ماجستير في القانون، بالاضافة الى مدرسة وأربع خادمات مصريات. وقال: انه بعد قضاء مشواره الخاص علم أن العمارة التي يسكن فيها انهارت فعاد الى المسكن وفوجىء بمشهد العمارة التي تحولت الى كومة من التراب.

وذكر المستشار المالي للسفارة أن من بين سكان العمارة سيدة سعودية سافرت الى المملكة قبل وقوع العمارة بيومين لتشارك في جنازة والدتها، واضاف أنه كان يقيم بالدور العاشر بالعمارة، وفي الفترة الاخيرة كان يسمع اصواتا عالية اثناء التجهيزات التي جرت بالعمارة.

وحول حالته الصحية قال د. ابراهيم عواره المشرف على علاجه للجزيرة: أنه أصيب بصدمة عصبية شديدة عندما فوجىء بالحادث حيث ترك زوجته وأولاده داخل العمارة وحدث له ارتفاع في ضغط الدم، وتم وضعه في العناية المركزة كما تم منع الزيارات عنه الى أن تحسنت حالته الصحية فسمح بها مرة أخرى.

تفاصيل مصورة «ص29»

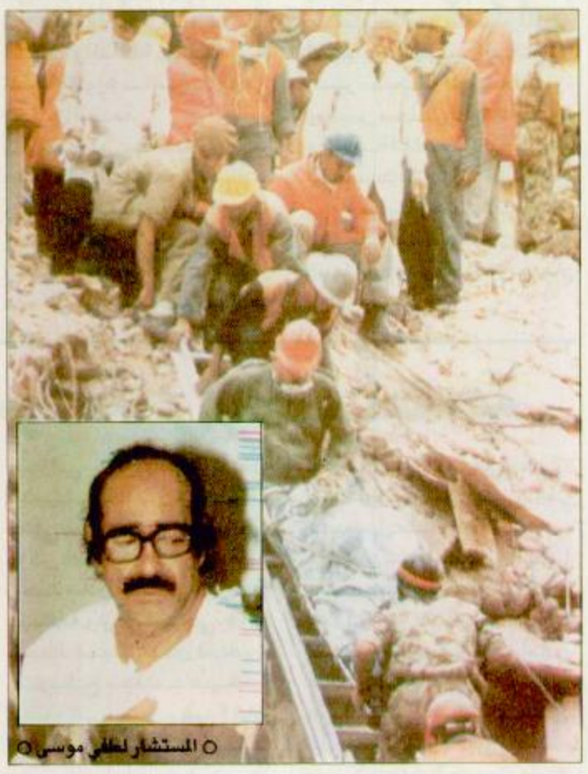
○ المستشار لطفي موسى ○

اتصل هاتفيا بسمو الشيخ زايد آل نهيان

الأمير عبدالله يستقبل العلماء والمواطنين

الرياض – واس.

استقبل صاحب السمو الملكي الامير عبد الله بن عبد العزيز ولي العهد نائب رئيس مجلس الوزراء ورئيس الحرس الوطني في الديوان الملكي بقصر اليمامة امس اصحاب الفضيلة العلماء والمشايخ.

البقية «ص28»

الأمير عبدالله والأمير سلطان يهنئان رئيس وزراء دولة قطر

الرياض – و.أ.س: بعث صاحب السمو الملكي الامير عبدالله بن عبدالعزيز ولي العهد ونائب رئيس مجلس الوزراء ورئيس الحرس الوطني برقية تهنئة لسمو الشيخ عبدالله بن خليفة آل ثاني رئيس مجلس الوزراء بدولة قطر فيما يلي نصها:

سمو الاخ الشيخ عبدالله بن خليفة آل ثاني

البقية «ص28»

اجرى اتصالاً بالرئيس المصري

الأمير سلطان يصل إلى الرياض

الرياض – واس.

أجرى صاحب السمو الملكي الأمير سلطان بن عبدالعزيز النائب الثاني لرئيس مجلس الوزراء ووزير الدفاع والطيران والمفتش العام اتصالا هاتفيا مساء أمس بأخيه فخامة الرئيس محمد حسني مبارك رئيس جمهورية مصر العربية.

البقية «ص28»

استقبلنائب رئيس وزراء اليمن

الأمير نايف يرعى اللقاء الثاني لممثلي الجامعات وقطاعات التعليم بدول مجلس التعاون الأحد القادم

الرياض – صالح الفالح.

يرعى صاحب السمو الملكي الامير نايف بن عبد العزيز وزير الداخلية يوم الاحد القادم اللقاء الثاني لممثلي الجامعات وقطاعات التعليم العام ورؤساء الغرف التجارية والصناعية بدول الخليج العربية والذي ينظمه مكتب التربية العربي لدول الخليج بالتعاون مع غرفة تجارة وصناعة جدة ويتضمن حفل افتتاح اللقاء الذي يعقد بقاعة الشيخ اسماعيل ابو داود بمقر غرفة تجارة وصناعة جدة كلمة لمدير عام مكتب التربية العربي لدول الخليج الدكتور علي بن محمد التويجري تليها كلمة لمعالي وزير المعارف الدكتور محمد بن أحمد الرشيد ومن ثم يتفضل صاحب السمو الملكي الامير نايف بن عبد

التفاصيل «ص3» البقية «ص28»

أمر ملكي بترقية عميدين إلى رتبة لواء

جدة – واس

صدر امر خادم الحرمين الشريفين الملك فهد بن عبد العزيز آل سعود حفظه الله بترقية كل من العميد غالب بن طلحاب العتيبي الى رتبة لواء ابتداء من تاريخ 1416/11/5هـ والعميد عثمان بن سعيد العمري الى رتبة لواء ابتداء من تاريخ 1417/3/25هـ.

لقاء بين الملك حسين ومبارك في شرم الشيخ

بناء ٨٢٠٠ وحدة استيطانية في الضفة

القدس – عمان – شرم الشيخ – مدريد – الوكالات – الجزيرة.

قابلت الحكومة الاسرائيلية اليمينية المتشددة بزعامة بنيامين نتنياهو التحركات السياسية الدبلوماسية العربية لانقاذ عملية السلام التي تسببت السياسات المتعنتة التي ينتهجها نتنياهو في تعثرها، قابلت هذه التحركات بالمزيد من العراقيل التي تهدف الى تعقيد مسيرة السلام واجهاضها نهائيا، اذ اعلنت الحكومة الاسرائيلية امس انها بصدد البدء قريبا في بناء (8200) وحدة سكنية جديدة في الضفة الغربية مخصصة لليهود المتشددين الرافضين لاعادة

البقية «ص28»

□ تعيين ١٢٠ معلمة جديدة في كافة المناطق ص٨
□ ترقية ٨٧ مواطناً في وزارة الصحة ص٢

سر يكشفه شيمون بيريز

فرنسا اعطت اسرائيل الضوء الاخضر لبناء برنامجها النووي قبل العدوان الثلاثي

القدس – أ.ف.ب.

كشف رئيس الوزراء الاسرائيلي السابق شيمون بيريز ان فرنسا كانت اعطت الضوء الاخضر لبناء محطة ديمونة النووية الاسرائيلية قبل قليل من حملة السويس ضد مصر العام 1956.

وفي حديث للتلفزيون الاسرائيلي مساء امس الاول قال بيريز ان «فرنسا اعطت في نهاية الامر الضوء الاخضر لبناء محطة ديمونة على هامش مؤتمر سيفر وقبل قليل من عملية سيناء وحملة السويس.

واكد بيريز الذي كان وقتئذ وزيرا للدفاع «قلت في حينه للقادة الفرنسيين ان الامور قد تتعقد وانه لا بد وان يتوفر لاسرائيل خيار اضافي لردع اعدائها».

واوضح انه حصل على تعهد للمساعدة الفرنسية اثناء لقاء تم على هامش مؤتمر سيفر مع وزير الدفاع الفرنسي بورجيس مونوري ووزير

البقية «ص28»

الشيخ عبدالله بن خليفة رئيسا لوزراء قطر

الدوحة – ق.ن.أ.

أصدر سمو الشيخ حمد بن خليفة آل ثاني امير دولة قطر امس امرا اميريا بتعيين سمو الشيخ عبد الله بن خليفة آل ثاني رئيسا لمجلس الوزراء.

ووجه امير قطر كتابا الى سمو الشيخ عبد الله بن خليفة آل ثاني رئيس مجلس الوزراء هنأه فيه بتوليه

البقية «ص28»

جميل الحجيلان عن اجتماع لجنة التخطيط الاقتصادي بمسقط:

وضع أولويات المرحلة القادمة في مجالات التخطيط والتنمية الخليجية

مسقط – واس.

اوضح معالي الامين العام لمجلس التعاون لدول الخليج العربية جميل الحجيلان ان الاجتماع الرابع للجنة التخطيط الاقتصادي والاجتماعي بدول مجلس التعاون الذي عقد في مسقط امس سيناقش عددا من الموضوعات من بينها مراجعة خطوات التعاون والتنسيق التي تمت في مجالات التخطيط والتنمية ووضع الاولويات للمرحلة القادمة في هذا الشأن ورسم توجهات مستقبلية موحدة لارتقاء التنمية بدول المجلس في ضوء مراجعة وثيقة «اهداف

البقية «ص28»

مناورات عسكرية اسرائيلية ضخمة في هضبة الجولان

هضبة الجولان – أ.ف.ب:

بدأ الجيش الاسرائيلي امس الثلاثاء مناورات عسكرية برية وجوية واسعة في هضبة الجولان السورية المحتلة وسط اتهامات دمشق للدولة العبرية بأنها تحضر لحرب مع سوريا.

وقال الجنرال عوزي دايان قائد المنطقة العسكرية الوسطى للصحافيين الذين حضروا انطلاق

البقية «ص28»

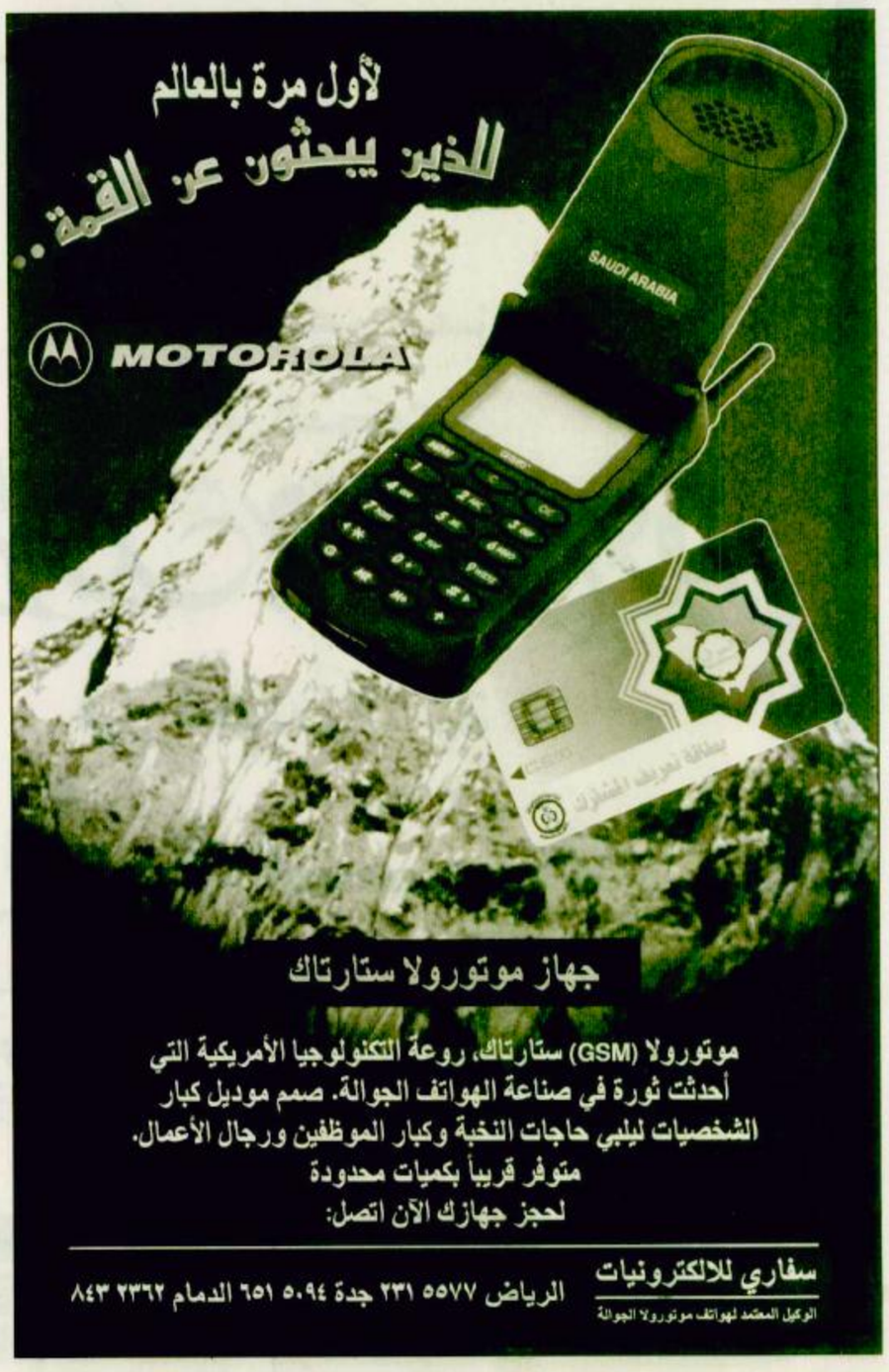

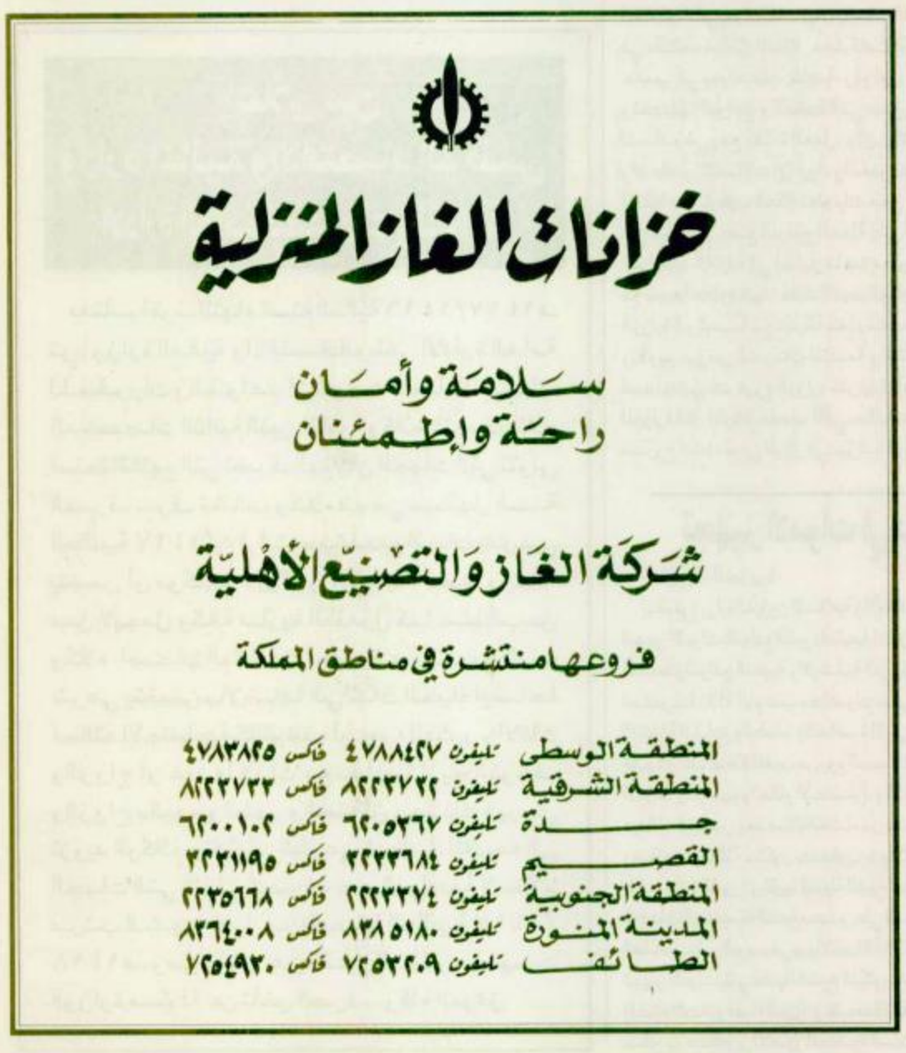

محطات عالمية

○ الولايات المتحدة: ذكرت سفارة الولايات المتحدة ان احتفالا كان سيقام امس الاول في الكويت تكريما للاميركيين الذين قتلوا في حرب الخليج ارجىء بسبب تهديدات ضد المصالح الاميركية. واوضح متحدث باسم السفارة انها دعت الاميركيين الذين يعيشون في الكويت الى توخي الحذر في اعقاب تهديدات ضد المصالح الاميركية في الكويت.

○ لبنان: المانيا: ليبيا: اصدر قاضي التحقيق في بيروت سعيد ميرزا مذكرة توقيف في حق الالماني اللبناني الاصل بيرج بلانيان، المتهم ببيع اسلحة الى ليبيا والموجود وراء القضبان في بيروت حاليا بموجب مذكرة توقيف دولية، موجها اليه تهمة الاساءة الى العلاقات بين لبنان والمانيا. ومذكرة توقيف في حق الذي يحمل جواز سفر لبنانيا، وآخر المانيا، بحسب ما ذكر المصدر نفسه.

○ تونس: ليبيا: اجرى الرئيس التونسي زين العابدين بن علي وضيفه الليبي العقيد معمر القذافي محادثات تناولت تعزيز العلاقات التونسية الليبية وتطور اتحاد المغرب المغربي.

○ بلغاريا: انتخابات: اعلنت اللجنة الانتخابية ان مرشح ائتلاف احزاب اليمين المعارضة بيتار ستويانوف فاز امس الاحد في الدورة الاولى من الانتخابات الرئاسية في بلغاريا بحصوله على 44,38% من الاصوات. وحصل منافسه من الحزب الاشتراكي البلغاري الحاكم (شيوعي سابقا) ايفان مارازوف على 27,97% من الاصوات.

○ كازاخستان: باكستان: اعرب الرئيس الباكستاني فاروق ليغاري عن امله في التوصل الى اتفاق على وقف لاطلاق النار في افغانستان وطالب بجعل كابول مدينة منزوعة السلاح وذلك خلال لقاء اجراه مع رئيس كازاخستان نور سلطان نزار باييف.

○ مصر: قتل مدني واربعة من المتطرفين خلال حملة المطاردة التي شنتها الشرطة المصرية للقبض على خمسة من اعضاء تنظيم الجماعة الاسلامية المسلح المحظور منذ مساء السبت الماضي وحتى صباح امس.

○ باكستان: اضطرابات: اعلن متحدث باسم حزب الجماعة الاسلامية الباكستاني ان رئيس الحزب قاضي حسين احمد اعتقل برفقة مسئول آخر في الحزب هو خورشيد احمد.

○ مالطا: عين زعيم العماليين في مالطا الفريد سانت رئيسا للوزراء مكرسا عودة حزبه الى السلطة بعد فوزه في الانتخابات العامة التي جرت يوم السبت الماضي اثر حملة وعد فيها سانت بالغاء ضريبة غير شعبية فرضتها الحكومة اليمينية وبابعاد فلايتا عن الاتحاد الاوروبي وحلف شمال الاطلسي على حد السواء.

مشروع اسرائيلي لتوقيف اليهود المتطرفين في الخليل

الشريك الاوروبي في عملية السلام يعتبر أهم اختصاصيّ أسباني بشئون المنطقة

لوكسمبورغ: ا ف ب

يعتبر ميغيل أنجيل موراتينوس الذي عينه الاتحاد الاوروبي أول امس الاثنين موفدا خاصا له الى الشرق الاوسط، وهو دبلوماسي رفيع في الخامسة والاربعين، اهم اختصاصي أسباني في قضايا هذه المنطقة.

موراتينوس، المجاز في العلوم السياسية من مدريد والحائز شهادة من معهد الدراسات الدبلوماسية العليا، متكتم جدا لكنه فاعل، بدأ حياته الدبلوماسية في السفارة الاسبانية لدى يوغوسلافيا عام 1979، وشغل فيها مناصب عدة الى العام 1984.

ثم عين موراتينوس الذي يتكلم الفرنسية والانكليزية بطلاقة ويعرف بعضا من الروسية والصربية– الكرواتية والعربية والعبرية، مستشارا سياسيا لدى السفارة الاسبانية في الرباط (المغرب). وعام 1987، عيّن نائبا للمدير العام لشؤون افريقيا الشمالية، في وزارة الخارجية الاسبانية في مدريد.

وتسلّم موراتينوس بعد ذلك ادارة معهد التعاون مع العالم العربي، واستمر في منصبه الى العام 1993، ليصبح مديرا عاما لشؤون افريقيا والشرق الاوسط في الوزارة.

وفي 28 حزيران/ يونيو الماضي، عين ميغيل أنجيل موراتينوس سفيرا لأسبانيا لدى اسرائيل. وبعد اربعة اشهر تماما، اختاره الاتحاد الاوروبي أول امس الاثنين موفدا خاصا له الى الشرق الاوسط.

وشارك موراتينوس منذ 1991 في المؤتمرات والمفاوضات كلها المتعلقة بعملية السلام في الشرق الاوسط، كتلك التي شهدتها واشنطن في 13 أيلول/ سبتمبر 1993، واتفاقات القاهرة في 4ايار/مايو 1994، ومعاهدة السلام بين الاردن واسرائيل في تشرين الاول/ اكتوبر 1994، وكذلك اتفاق «واشنطن– 2» في 28ايلول/سبتمبر 1995.

وحضر الدبلوماسي الاسباني كل الاجتماعات التي خصصت للبحث في مساعدات الاتحاد الاوروبي للفلسطينيين، خلال الاشهر الستة التي تسلمت فيها بلاده الرئاسة الدورية للاتحاد، اي من تموز/ يوليو 1995 الى كانون الأول/ ديسمبر من العام نفسه، وأدى دور المنسق للمؤتمر الأوروبي– المتوسطي الذي عقد في برشلونة (اسبانيا) في تشرين الثاني/ نوفمبر 1995.

على صعيد آخر له علاقة بعملية السلام ذكرت صحيفة «هآرتز» الاسرائيلية امس الثلاثاء ان الشين بيت، جهاز الامن الداخلي الاسرائيلي، ينوي ان يوقف احترازيا عددا من المتطرفين اليهود المعارضين لإعادة انتشار الجيش الاسرائيلي في الخليل في الضفة الغربية.

وقد تستهدف هذه الاعتقالات بشكل خاص اعضاء «النواة المتشددة» بين الناشطين اليهود في الخليل.

وأوضحت الصحيفة المستقلة ان رئيس الشين بيت، عامي ايالون، اعرب حديثا عن «قلقه البالغ» حيال احتمال اندلاع العنف بين المتطرفين اليهود والفلسطينيين في ظل اعادة الانتشار الاسرائيلي في الخليل.

واكد الشين بيت ان العديد من المتطرفين اليهود ينوون الاقامة في الخليل وتنفيذ خطط لإثارة النفوس منعا للانسحاب الاسرائيلي وذلك بتنظيم التظاهرات وعرقلة حركة مرور السيارات والاستفزازات في الاحياء العربية من المدينة.

وقالت «هآرتز» ان الكثير من هؤلاء المتطرفين مسلحون ويعتبرون «خطرين».

وكان الحاخام موشي ليفينجر وهو احد الزعماء الروحيين بين مايقارب 450 يهوديا يقيمون في وسط الخليل الى جانب اكثر من 120 الف فلسطيني اذا ما اقتضى الامر.

ومنذ اكثر من ثلاثة اسابيع تتفاوض حكومة بنيامين نتانياهو اليمينية مع الفلسطينيين حول شروط اعادة انتشار الجيش الاسرائيلي من الخليل الذي كان ينبغي ان يتم في آذار/ مارس الماضي بموجب الاتفاق حول توسيع الحكم الذاتي المبرم العام 1995.

الاتحاد الاوربي يدعو لتجنبها والفاتيكان يدعو لتدخل عسكري غربي

الحرب العرقية بشرق زائير تتفاقم وتنذر بكارثة انسانية !

بوكافو: زائير– رويتر

قال عمال اغاثة ان الحرب العرقية دفعت بزائير الى شفا كارثة مع نزوح نحو نصف مليون شخص يسعون للوصول لملاذ امن.

وفي الوقت الذي بدأت تظهر فيه علامات تنذر بأسوأ كارثة افريقية دعا الساسة الاوروبيون لاتخاذ اجراء.

وقال عمال الاغاثة ان نحو 400 ألف لاجىء محتشدون بالفعل في مخيم موجونجا بالقرب من جوما. ووصل نصف ذلك العدد في الساعات الاربع والعشرين الماضية.

وقال بانوس مومتزيس المسؤول بالامم المتحدة الليلة قبل الماضية «وصل 200 الف لاجىء اخرون الى المخيم في الساعات الاربع والعشرين الماضية.. مع وجود ما يقرب من نصف مليون شخص هناك».

وفي نيويورك قالت سيلفانا فوا المتحدثة باسم الامم المتحدة هذا هو الان اكبر مخيم في العالم.

واضافت (هذا ليس امرا طيبا لانه اقيم على صخرة بركانية واضافة مزيد من المراحيض والمياه كابوس).

وقالت فوا ان المفوضية العليا لشؤون اللاجئين التابعة للامم المتحدة يمكنها الان الوصول لنحو 400 الف لاجىء فقط من بين مليون لاجىء في شرق زائير.

وقال مومتزيس لشبكة كيبل نيوز من جوما (يوجد الان نحو نصف مليون شخص لم يصلوا لأي مخيم ولايتلقون اي مساعدة من احد).

ولايزال القتال محتدما بين جيش زائير وثوار التوتسي الذين قدموا من رواندا قبل 200 عام.

وينتمي معظم النازحين عن شرق زائير لقبائل الهوتو ممن فروا من مذابح في رواندا عام 1994 ولايزالون يخشون العودة لبلادهم.

هذا ومن جانبه دعا الاتحاد الاوروبي في اعلان لوزراء خارجيته اثر اجتماعهم امس في لوكسمبورغ، رواندا وزائير الى وقف اعمال العنف تجنبا لكارثة انسانية في المنطقة.

وتوجه مجددا المبعوث الخاص للاتحاد الاوروبي الدو اجيلو امس الاول لمواصلة مساعيه الحميدة بين كيغالي وكينشاسا في محاولة لإقناع الطرفين بضرورة استئناف الحوار وسيعمل اجيلو بالتعاون الوثيق مع ممثل الامين العام للامم المتحدة ومنظمة الوحدة الافريقية والممثلين الاقليميين، بحسب الاعلان الاوروبي.

وكان الوزراء الاوروبيون تسلموا تقريرا «مقلقا» حول الوضع الانساني ولاسيما في مناطق كيفو الزائيرية (شرق) قدمته المفوضة الاوروبية للمساعدات الانسانية ايما بونينو.

أضواء

اطفائيو الحرائق السياسية

مثلما يحدث في الحرائق الكبيرة، تهب كل عربات الاطفاء والمختصين باطفاء الحرائق صوب موقع الحريق لاطفائه.. هكذا هو حال منطقة الشرق الاوسط، فبعد سلسلة الاجراءات التي اقدمت حكومة اسرائيل الجديدة على اتخاذها والتي تهدد ليس بتخريب عملية السلام فحسب، بل واشعال حرب جديدة في منطقة الشرق الاوسط.. ولأن المنطقة تختزن مصالح دولية عديدة، ولا نبالغ ان لكل دول العالم مصلحة في سلام الشرق الاوسط، وان كل دول العالم تتضرر من اشعال حرب جديدة، والذين يشككون عليهم ان يتذكروا فقط ما حل بالعالم ابان الصدمة البترولية الاولى.. وهي صدمة قد تتكرر اذا ما اندلعت حرب اخرى في المنطقة، ولهذا فإن اطفائيي الحرائق السياسية يتوافدون على عواصم المنطقة، فبعد زيارة الرئيس الفرنسي جاك شيراك وما صاحبها من تحريك للاجواء السياسية رغم الموقف السلبي الاسرائيلي، الا ان زيارة شيراك سلطت الاضواء على المواقف الاسرائيلية، وعجز الوساطة الامريكية، وهذا ما شجع روسيا الشريك الآخر في عملية رعاية سلام الشرق الاوسط، ان تدلو بدلوها هي الأخرى فبعثت وزير خارجيتها بريمكوف الذي لن يكون حظه افضل من حظوظ شيراك بالنسبة لتجاوب الاسرائيليين، إلا ان حضور بريمكوف بعد شيراك.. وما سيتبعهما من شخصيات سياسية سيولد ضغطاً سياسياً دولياً لن تصمد اسرائيل امامه طويلاً، كما ان الاهتمام الزائد والمكثف من الدول الكبرى وعروضها للاسهام في دفع عملية السلام سيدفع واشنطن على التحرك جديا لانتشال عملية السلام وممارسة ضغط حقيقي على اسرائيل يعيد المصداقية للوساطة الامريكية، والا تجاوزت القوى الدولية الاخرى الدور الامريكي، الذي يعتقد العديد من المراقبين انه سيشهد تفعيلاً بعد انتهاء انتخابات الرئاسة الامريكية خاصة اذا ما بقي الرئيس كلنتون في البيت الابيض.

ومع هذا لم ينتظر الاوروبيون نهاية انتخابات الرئاسة الامريكية رغم انها لم يتبق عليها سوى اكثر من اسبوع، فقد عين الاتحاد الاوربي ممثلاً اوروبياً لتنشيط جهود السلام ولبذل مساع بين الاسرائيليين والفلسطينيين.

الوسيط الاوربي الذي اختير له السفير الاسباني في الكيان الاسرائيلي يعد وسيط سلام وله مهام شبيهة بالوسيط الاوربي في بداية حرب البوسنة، وهذا ما يجعل من مهمته، مهمة منافسة للوسيط الامريكي دنيس روس الذي غادر المنطقة بعد فشله في اقناع الاسرائيليين بتنفيذ اعادة الانتشار في الخليل، ووقف طلباتهم بتعديل ما اتفق عليه مع الفلسطينيين في الاتفاقيات المبرمة.. وهذا ما يجعل الساحة مشرعة امام الوسيط الاوربي الذي رغم رفض اسرائيل القبول به وبالفكرة اصلاً، الا ان اسرائيل لا يمكن ان تغامر بمعاداة اوربا بأكملها.. وإلا خسرت الشيء الكثير.. لتضاف الى مجمل الخسائر التي ترتكبها حكومة نتنياهو.. إلا ان الخسارة الاكبر والتي لا يريد اطفائيو الحرائق السياسية منع وقوعها هو حرق العملية السلمية بإصرار اسرائيل على رفض كل الجهود السلمية التي يسعى لتحقيقها مبعوثون من الشرق والغرب.. ذلك لأن العالم يتخوف ان تمتد الخسارة الى خارج اسرائيل... والى خارج منطقة الشرق الاوسط.. الى العالم بأجمعه.. فحرق عملية السلام.. تتبعها حرب.. تحرق اقتصاد العالم.. وتزهق ارواح العديد من الابرياء.

جاسر عبدالعزيز الجاسر

الامير عبد الله والامير سلطان

تتمة المنشور ص1

رئيس مجلس الوزراء بدولة قطر

انه لمن دواعي سروري ان اعرب لكم عن خالص التهاني بتعيينكم رئيساً لمجلس الوزراء متمنياً لكم موفور الصحة والسعادة وان يوفقكم الله للعمل على ما من شأنه تحقيق الخير والرخاء لدولة قطر الشقيقة والله يحفظكم.

عبدالله بن عبدالعزيز آل سعود

كما بعث صاحب السمو الملكي الامير سلطان بن عبدالعزيز النائب الثاني لرئيس مجلس الوزراء ووزير الدفاع والطيران والمفتش العام برقية تهنئة لسمو الشيخ عبدالله بن خليفة آل ثاني رئيس مجلس الوزراء بدولة قطر هذا نصها:

سمو الاخ الشيخ عبدالله بن خليفة آل ثاني

رئيس مجلس الوزراء بدولة قطر

انه ليسرني بمناسبة تعيينكم رئيساً لمجلس الوزراء ان اعرب لكم عن خالص التهاني متمنياً لكم دوام الصحة والتوفيق للعمل على كل ما من شأنه تحقيق الخير والرخاء لدولة قطر الشقيقة والله يحفظكم.

سلطان بن عبدالعزيز آل سعود

بناء ٨٢٠٠ وحدة

تتمة المنشور ص1

الانتشار في الخليل!!.

وقالت صحيفة «يديعوت احرونوت» الاسرائيلية امس انه بحسب هذا المشروع الاستيطاني الجديد سيتم بناء (700) وحدة سكنية في «اورساميش» و(3500) وحدة اخرى في «ماتيتا هوغيميل» و(4000) وحدة في «كريات سيفير»!.

واشار مسؤول في وزارة الحرب الاسرائيلية – بحسب الصحيفة نفسها – الى ان الامر يتعلق باقامة احياء جديدة في بلدة «موديعين ايليت» الواقعة في منتصف الطريق بين القدس وتل ابيب عند الخط الاخضر الذي يفصل اسرائيل والاراضي التي تحتلها منذ يونيو 1967م.

وكان رئيس وزراء اسرائيل قد اعلن اول امس فك تجميد الاستيطان في الاراضي الفلسطينية وهو القرار الذي كانت قد اتخذته الحكومة الاسرائيلية العمالية بزعامة اسحق رابين وبعده شيمون بيريز.

وفي اطار هذه السياسة التي تمثل تحديا اسرائيليا سافرا لعملية السلام فقد ذكرت الاذاعة الاسرائيلية امس ان اثنتي عشرة عائلة يهودية قامت وبتشجيع من حكومة نتنياهو ببناء مستوطنة عشوائية جديدة قرب مستوطنة ايتامار على مشارف مدينة نابلس في الضفة الغربية!.

وتزامن الاعلان عن هذه الاجراءات الاستيطانية مع مغادرة العاهل الاردني الملك حسين لعمان الى شرم الشيخ المصرية حيث كان الرئيس المصري محمد حسني مبارك في انتظاره لعقد قمة ثنائية حول عملية السلام في ضوء الفشل الذي انتهت اليه اول امس المفاوضات الفلسطينية/ الاسرائيلية ومغادرة المنسق الامريكي الى بلاده في ضوء هذه النتيجة المحبطة.

كما تزامنت الاجراءات الاسرائيلية مع تحركات الرئيس الفلسطيني الذي زار اول امس اوسلو حيث طلب من النرويج تجديد دورها في دفع عملية السلام وينتظر ان يجتمع – عرفات – غدا الخميس مع العاهل الاسباني الملك خوان كارلوس في العاصمة مدريد وكذلك مع رئيس الوزراء الاسباني باريا زنار للاحتفال بالذكرى الخامسة لمؤتمر مدريد الذي انطلقت به عملية السلام في الشرق الاوسط.

هذا وفي الجانب السوري فقد اتهمت الصحف السورية الرسمية وشبه الرسمية امس اسرائيل بالسعي الى الحرب وليس السلام الذي تسعى له الدول العربية كخيار استراتيجي.

ومن ناحيته اعرب ميجيل انجيل موراتينوس مبعوث الاتحاد الاوروبي الجديد للشرق الاوسط اعرب عن امله في ان تبدأ المنطقة الشرق اوسطية القرن الميلادي القادم في جو من السلام.

وفي نبأ لاحق من «أ.ف.ب» جاء ان الرئيس السوري حافظ الاسد استقبل وزير الخارجية الروسي يفغيني بريماكوف الذي وصل دمشق اول امس في اطار جولة شرق اوسطية لاحياء الدور الروسي في عملية السلام.

الأمير سلطان يصل

تتمة المنشور ص1

وتم خلال الاتصال الهاتفي تبادل وجهات النظر حول الأحداث على الساحة العربية اضافة الى استعراض الموضوعات ذات الاهتمام المشترك والعلاقات المتميزة بين البلدين الشقيقين.

من جهة اخرى وصل صاحب السمو الملكي الامير سلطان بن عبد العزيز النائب الثاني لرئيس مجلس الوزراء ووزير الدفاع والطيران والمفتش العام بعد ظهر امس الى الرياض قادما من جدة.

وكان في استقبال سموه في مطار قاعدة الرياض الجوية صاحب السمو الملكي الامير سلمان بن عبد العزيز امير منطقة الرياض وصاحب السمو الملكي الامير خالد الفيصل بن عبد العزيز امير منطقة عسير وصاحب السمو الملكي الفريق اول ركن متقاعد خالد بن سلطان بن عبد العزيز وعدد من اصحاب السمو الملكي الامراء واصحاب المعالي الوزراء.

كما كان في استقبال سموه معالي مساعد وزير الدفاع والطيران للشئون العسكرية محمد بن صالح الحماد ورئيس هيئة الاركان العامة الفريق اول ركن صالح علي المحيا وقادة افرع القوات المسلحة وقائد قاعدة الرياض الجوية اللواء طيار سعيد عطية الزهراني وعدد من كبار المسئولين من مدنيين وعسكريين.

وكان صاحب السمو الملكي الامير سلطان بن عبد العزيز قد غادر جدة في وقت سابق امس.

وكان في وداع سموه في مطار الملك عبد العزيز الدولي اصحاب السمو الملكي الامراء واصحاب المعالي الوزراء.

كما كان في وداع سموه قائد المنطقة الغربية اللواء صالح الهديان وقائد قاعدة الامير عبد الله الجوية بالغربية صاحب السمو الملكي اللواء طيار ركن منصور بن بندر بن عبد العزيز وعدد من ضباط القوات المسلحة بالمنطقة الغربية وعدد من المسئولين من مدنيين وعسكريين.

الأمير عبد الله

تتمة المنشور ص1

من جهة اخرى اجرى صاحب السمو الملكي الامير عبد الله بن عبد العزيز ولي العهد ونائب رئيس مجلس الوزراء ورئيس الحرس الوطني الليلة قبل الماضية اتصالا هاتفيا بأخيه صاحب السمو الشيخ زايد بن سلطان آل نهيان رئيس دولة الامارات العربية المتحدة.

وتم خلال الاتصال بحث العلاقات الثنائية بين البلدين الشقيقين والمستجدات على الساحات الاقليمية والعربية والدولية.

كما استقبل صاحب السمو الملكي الأمير عبدالله بن عبدالعزيز ولي العهد ونائب رئيس مجلس الوزراء ورئيس الحرس الوطني في قصر سموه بالرياض مساء أمس جموعا من المواطنين الذين قدموا للسلام على سموه.

وحضر الاستقبال صاحب السمو الأمير عبدالله بن محمد بن عبدالعزيز آل سعود وصاحب السمو الملكي الأمير محمد بن سعود بن عبدالعزيز أمير منطقة الباحة وأصحاب السمو الملكي الأمراء وعدد من المسؤولين.

وقد تناول الجميع طعام العشاء على مائدة سمو ولي العهد.

الأمير نايف يرعى

تتمة المنشور ص1

العزيز بافتتاح فعاليات هذا اللقاء ومن ثم تبدأ جلسات العمل بالجلسة الاجرائية برئاسة الدكتور التويجري ويتم فيها اختيار رئيس ونائب رئيس الندوة واختيار رئيس ونائب رئيس لكل جلسة ومن ثم اختيار المقرر العام ولجنة الصياغة ومناقشة واقرار جدول الأعمال.

ويهدف اللقاء الى اتاحة الفرصة لممثلي الجامعات والغرف التجارية الصناعية للتعرف على امكانات واحتياجات هذين القطاعين وقد وجه المكتب الدعوة للجامعات الخليجية ووزارات التربية والتعليم والمعارف ورؤساء الغرف التجارية الصناعية بدول الخليج للحضور والمشاركة في هذا اللقاء .

ومن جهة اخري استقبل صاحب السمو الملكي الأمير نايف بن عبدالعزيز وزير الداخلية في مكتب سموه بجدة مساء أمس معالي نائب رئيس مجلس الوزراء ووزير الخارجية في الجمهورية اليمنية الدكتور عبدالكريم الأرياني.

وتم خلال المقابلة بحث العلاقات الثنائية بين البلدين الشقيقين ومتابعة الجهود المبذولة فيما يخص الحدود بين البلدين الشقيقين في اطار ما أسفرت عنه زيارة صاحب السمو الملكي الأمير سلطان بن عبدالعزيز النائب الثاني لرئيس مجلس الوزراء ووزير الدفاع والطيران والمفتش العام الى الجمهورية اليمنية ابان الشهر الماضي.

وكان معالي نائب رئيس مجلس الوزراء ووزير الخارجية في الجمهورية اليمنية الدكتور عبدالكريم الأرياني قد وصل الى جدة في وقت سابق امس حيث كان في استقبال معاليه بمطار الملك عبدالعزيز الدولي معالي وزير الدولة عضو مجلس الوزراء الدكتور عبدالعزيز الخويطر ومندوب عن المراسم الملكية وسفير الجمهورية اليمنية لدى المملكة الدكتور محمد الكباب.

وضع اولويات المرحلة

تتمة المنشور ص1

وسياسات خطط التنمية لدول المجلس» وتطبيقاتها خلال السنوات العشر الماضية.

وبيّن معاليه في تصريح صحفي ان الاجتماع سيتطرق الى دور وزارات واجهزة التخطيط والتنمية في تنفيذ قرارات المجلس الاعلى في دورته السادسة عشرة المتعلقة بتسهيل توظيف وانتقال الايدي العاملة الوطنية واستيعاب الزيادة المستمرة في القطاعات الانتاجية والخدمية.

واشار الامين العام لمجلس التعاون الى ان وزراء التخطيط والتنمية بدول المجلس سيناقشون تجربة دول المجلس في مجال التخصيص وامكانية الربط بين اجهزة الاحصاء بدول المجلس من خلال الحاسب الآلي وسبل الاستفادة المثلى من تقنية المعلومات لتطوير الاحصاءات والبيانات بهدف دعم التنمية بدول المجلس بالاضافة الى عقد لقاءات علمية عن واقع ومستقبل المشروعات الخليجية المشتركة والتوجه العالمي لتحرير التجارة وزيادة انشاء التجمعات الاقتصادية الاقليمية والدولية وانعكاسات ذلك على مستقبل التخطيط والتنمية.

ونوه معالي جميل الحجيلان في ختام تصريحه بدور لجنة التخطيط الاقتصادي والاجتماعي في دعم مجالات التعاون الاقتصادية والاجتماعية منذ انشاء المجلس مشيرا في هذا الصدد الى ما اتفق عليه وزراء التخطيط بدول المجلس في اجتماعهم الاول بشأن وضع استراتيجية بعيدة المدى تعمل في اطارها جميع خطط وبرامج التنمية بدول المجلس.

وحرصهم على مواكبة المستجدات الاقليمية والدولية للارتقاء بتجربة التعاون بين الدول الاعضاء في مختلف مجالات التخطيط والتنمية.

الشيخ عبد الله بن خليفة

تتمة المنشور ص1

هذا المنصب وكلف سموه بالبدء في اجراء المشاورات اللازمة لاختيار اعضاء الوزارة الجديدة وعرض الترشيحات على سمو الامير للموافقة عليها واصدار القرار الاميري الخاص بتشكيل الوزارة.

هذا وفيما يلي نبذة عن سمو الشيخ عبد الله بن خليفة آل ثاني رئيس مجلس الوزراء.

– ولد في 25 ديسمبر عام 1959م.

– درس المراحل التعليمية في دولة قطر وتخرج من الثانوية العامة عام 1975م.

– تخرج من كلية ساند هيرست العسكرية البريطانية في ديسمبر عام 1976م.

– التحق بالقوات المسلحة القطرية منذ تخرجه من الكلية وتقلد عدة مناصب عسكرية قيادية مختلفة حتى عام 1989م.

– عين رئيسا للجنة الاولمبية القطرية من عام 1979 حتى عام 1989م.

– عين وزيرا للداخلية في 17 يوليو عام 1989م.

– عين نائبا لرئيس مجلس الوزراء ووزيرا للداخلية في 11 يوليو عام 1995.

– يجيد اللغتين الانجليزية والفرنسية.

مناورات عسكرية

تتمة المنشور ص1

المناورات ان قواته تقوم بمناورات روتينية تشمل اسلحة المدفعية والدبابات والمروحيات والطائرات الحربية.

وهذه خامس مناورات عسكرية تجريها اسرائيل في الجولان خلال الاشهر الستة الاخيرة وهي تتزامن مع مناورات سوريا في الجانب المقابل من الهضبة التي احتلتها اسرائيل في 1967 واعلنت ضمها في 1981.

فرنسا اعطت

تتمة المنشور ص1

لخارجية كريستيان بينو.

وخلال هذا المؤتمر السري الذي عقد بالقرب من باريس اتفقت اسرائيل وفرنسا وبريطانيا على ان تبدأ اسرائيل عمليات عسكرية ضد مصر في سيناء قبل ان تتدخل القوتان الاوروبيتان ضد مصر التي كانت امت قناة السويس قبل ذلك بقليل.

وتؤكد نشرات اجنبية متخصصة ان اسرائيل تملك حاليا بفضل انتاج محطة ديمونة ترسانة نووية من 200 قنبلة. واوقفت فرنسا فيما بعد تعاونها النووي مع الدولة العبرية وزودت العراق بمفاعل نووي. ورفضت اسرائيل حتى الآن التوقيع على معاهدة الحد من الاسلحة النووية واخضاع محطة ديمونة الواقعة في صحراء النقب للمراقبة الدولية. وتحتمي اسرائيل رسميا وراء صيغة تؤكد فيها انها لن تكون البادىء في ادخال السلاح النووي الى الشرق الاوسط.

تتمات - تتمات