بسم الله الرحمن الرحيم

الجزيرة

صحيفة يومية تصدرها
مؤسسة الجزيرة
للصحافة والطباعة والنشر

٣٢ صفحة
الثمن ريالان
الطبعة الثالثة

الثلاثاء ٢٥ من محرم ١٤١٧هـ ١١من يونيو«حزيران» ١٩٩٦م . العدد ٨٦٥٧ . السنة الثانية والثلاثون □ AL-Jazeera - 32nd Year Tuesday - 11/6/1996G. No 8657

خادم الحرمين: أهمية قصوى لمتطلبات المواطنين واحتياجاتهم.. تتصدر أولويات أعمال الوزراء

مجلس الوزراء يبدي ارتياحه للقاءات الثنائية والثلاثية بين القادة العرب في دعم قضاياهم:

الملك فهد ينوه بقرارات قمة دمشق ويدعو لاستئناف مفاوضات السلام على المسارين السوري واللبناني

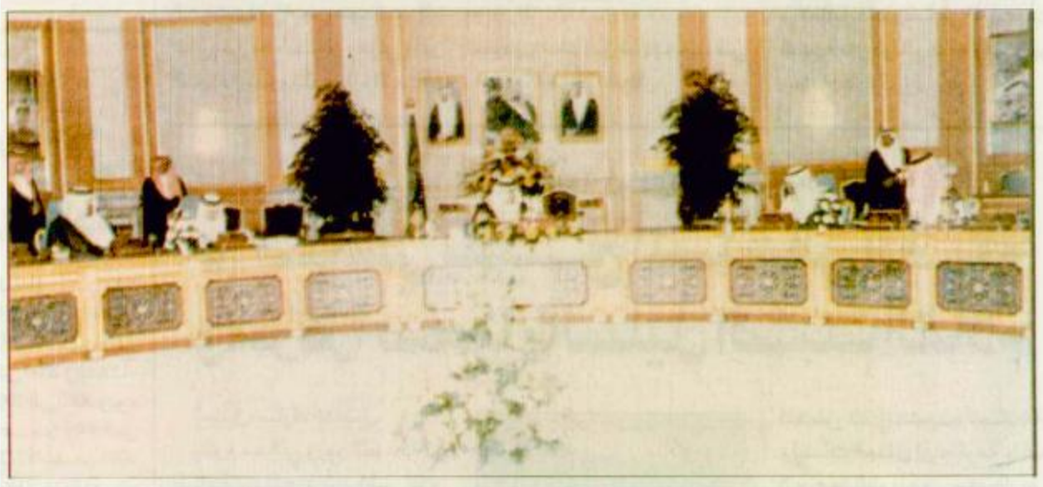

جدة – واس:
حددت المملكة العربية السعودية موقفها الثابت ازاء عملية السلام الشامل والدائم والعادل في المنطقة على كافة المسارات وفق مؤتمر مدريد ومبدأ الأرض مقابل السلام وقرارات الشرعية الدولية وبخاصة قرارات مجلس الأمن أرقام 242 و 338 و 425.

ونوه خادم الحرمين الشريفين الملك فهد بن عبدالعزيز آل سعود بما تمخضت عنه القمة الثلاثية التي ضمت المملكة العربية السعودية وجمهورية مصر العربية والجمهورية العربية السورية حيث

البقية «ص29»

شكر خادم الحرمين على حسن الاستقبال والضيافة

السلطان قابوس يغادر المملكة وسمو ولي العهد في مقدمة مودعيه

جدة – واس
غادر جلالة السلطان قابوس بن سعيد سلطان عمان جدة امس بعد زيارة للمملكة استغرقت عدة ايام.

وكان صاحب السمو الملكي الامير عبدالله بن عبدالعزيز ولي العهد ونائب رئيس مجلس الوزراء ورئيس الحرس الوطني في وداع جلالته في مطار الملك عبدالعزيز الدولي.

كما كان في وداعه صاحب السمو الملكي الأمير سلطان بن عبدالعزيز

البقية «ص29»

○سمو ولي العهد يودع السلطان قابوس○ (الصورة من واس)

د. خالد بكر:

تأهيل الشباب السعودي لقيادة الأسطول الجديد للسعودية

كتب – عبدالرحمن فهد السريع
تبدأ الخطوط الجوية العربية السعودية في سبتمبر عام 1997 تسلم الطائرات الحديثة في الصفقة الكبيرة التي عقدتها مع شركتي بوينج وماكدونالد دوجلاس. وستكون اولى الطائرات المستلمة خاصة بالشحن الجوي من طراز ام دي 11 ثم تتلوها الطائرات الاخرى للركاب والشحن وعددها احدى وستون طائرة تسلم تباعا ووفقا لجدول زمني محدد خلال خمس سنوات.

وقال الدكتور خالد عبدالله بن بكر مدير عام الخطوط السعودية ان المؤسسة قد وضعت خطة شاملة لتدريب وتأهيل

البقية «ص29»

اليوم بمدينة جدة سمو النائب الثاني يرعى احتفال معهد قوات الدفاع الجوي

جدة – واس بمشيئة الله تعالى يرعى صاحب السمو الملكي الامير سلطان بن عبدالعزيز النائب الثاني لرئيس مجلس الوزراء ووزير الدفاع والطيران والمفتش العام اليوم الثلاثاء حفل تخريج دورات تأهيل الضباط الجامعيين بمعهد قوات الدفاع الجوي بجدة. وبهذه المناسبة قال مدير ادارة الشئون العامة للقوات المسلحة العقيد ابراهيم بن محمد

البقية «ص29»

اختتام اجتماعات رؤساء أركان جيوش مجلس التعاون

الحجيلان: ماكشفته الاحداث الأخيرة في البحرين أمر مستنكر ويشكل سابقة خطيرة

المنامة – و.أ.س:
اختتم امس في المنامة الاجتماع الثالث للجنة العليا لرؤساء هيئة الاركان العامة بدول مجلس التعاون لدول الخليج العربية بعقد جلستي عمل برئاسة وزير الدفاع نائب القائد العام بدولة البحرين الفريق الركن الشيخ خليفة بن احمد آل خليفة.

وحضر الاجتماع معالي الامين العام لمجلس التعاون لدول الخليج العربية جميل الحجيلان ووكيل وزارة الدفاع بدولة البحرين الشيخ سلمان بن حمد آل خليفة والامين العام المساعد للشئون العسكرية بمجلس التعاون الخليجي اللواء ركن فالح الشطي.

وقد ادلى وزير الدفاع نائب القائد العام بدولة البحرين الفريق ركن الشيخ خليفة بن احمد آل خليفة بتصريح عقب الاجتماع نوه فيه بالمواقف الاخوية المشرفة لجميع الاشقاء بدول مجلس التعاون لدول الخليج العربية.

واوضح ان هذه المواقف المشرفة نابعة من روح الوحدة الوطنية المرتكزة على الثوابت التاريخية الراسخة وذلك لتضامنهم الشامل مع اخوانهم في البحرين وابداء قلقهم تجاه محاولات النيل من استقرار البحرين والاعتداء على سيادتها وشرعية الحكم فيها وشجبهم للتدخل السافر في الشئون الداخلية لدولة البحرين ومساندتهم لها فيما اتخذته من اجراءات للحفاظ على امنها واستقرارها.

واشار الفريق الركن الشيخ خليفة بن احمد آل خليفة الى ان تلك المؤامرات ضد البحرين تعرض المنطقة بأسرها للخطر وتشكل منحى خطيراً جداً.

البقية «ص29»

ولي عهد البحرين في تصريح خاص لـ «الجزيرة»:

البحرينيون يقدرون اهتمام خادم الحرمين بأمن واستقرار وطنهم

الشيخ عيسى: المنطقة مستهدفة بمؤامرة التخريب

المنامة – جمال الياقوت:
أعرب صاحب السمو الشيخ حمد بن عيسى آل خليفة ولي العهد القائد العام لقوة دفاع البحرين في تصريح خاص لـ«الجزيرة» عن بالغ اعتزازه وتقديره للدور الكبير والاهتمام البالغ من لدن خادم الحرمين الشريفين الملك فهد بن عبدالعزيز آل سعود أيده الله ورعاه لابنائه في دولة البحرين الشقيقة، كما أكد سمو ولي العهد البحريني متمنا اتصال خادم الحرمين الشريفين حفظه الله بأخيه صاحب السمو الشيخ عيسى بن سلمان آل خليفة.

وقال سموه: إن البحرين هي المملكة العربية السعودية وان المملكة العربية السعودية هي البحرين ولا فرق في ذلك.

كما أكد سمو ولي العهد البحريني ان التطورات الأمنية الأخيرة ليست بغريبة على اهتمامات خادم الحرمين الشريفين وحكومته الرشيدة كما قال سموه: إنه يشرفنا ويسعدنا ان تستضيف دولة البحرين هذا الاجتماع الذي يعني لنا الكثير فيما يتعلق بترجمة الارادة القوية لحماية الأوطان وثبات القدرات العسكرية كما أكد سموه بأن الأوضاع في البحرين تحت السيطرة التامة وان دولة البحرين الشقيقة تشكل جزءا من دول المنطقة وقال سموه: إن ايران دولة جارة ما لها بد من إقامة علاقات طيبة مع جيرانها مع توافر النوايا الطيبة مع الجوار بما يخدم شعوب المنطقة.

وحول سؤال عن القمة العربية المقبلة في

البقية «ص29»

سفير بريطانيا الجديد رداً على سؤال «الجزيرة»:

سنبذل كل ماهو متاح للتخلص من العناصر التي تسيء لعلاقاتنا بالمملكة

ننظر للمملكة كدولة مهمة لها ثقلها السياسي وقريبا يزورنا وفد الشورى

كتب: محمد العيدروس:
وصف سفير بريطانيا الجديد لدى المملكة السيد اندرو جرين، وصف المملكة بأنها دولة هامة ولها ثقلها السياسي المميز في المنطقة.

وقال السفير البريطاني ان بلاده تنظر للمملكة على انها المرتكز والقوة الاساسية في المنطقة، وترتبط معها بعلاقات وطيدة في جميع المجالات السياسية والاقتصادية والاستراتيجية، منذ عهد الملك عبدالعزيز مؤكدا ان مهمته كسفير هي تنمية هذه الاهتمامات وتطويرها لصالح البلدين الصديقين. واشار السفير البريطاني في معرض رده على سؤال لـ«الجزيرة» خلال المؤتمر الصحفي الذي عقده ظهر امس، ان حكومة بلاده ستبذل كل ما هو متاح لها للتخلص من العناصر في بريطانيا التي تسيء الى علاقاتها مع المملكة.

وقال السفير البريطاني ان بلاده حريصة على تطوير ونماء علاقاتها بالمملكة دون اي تأثير او شوائب، مشيرا في هذا الصدد الى ان وفدا من مجلس الشورى في المملكة سيزور بريطانيا قريبا.

وحول زيارة رئيس مبيعات الدفاع البريطاني للمملكة مؤخرا،

البقية «ص29»

الجزيرة اليوم

□ رياضة:
لاعبو الاولمبي يشاركون الوحدة في يوبيلها الذهبي. ص 15
٢٤ مدربا في عشرة أشهر ص 17
□ فن
لمصلحة من يجري استغفال الفنان الخليجي. ص 22
□ في مثل هذا اليوم:
جسر الملك فهد.. والتكامل الاقتصادي الخليجي ص 31

مبارك وقابوس يبحثان تنقية الاجواء العربية

توقع مشاركة ٢٠ زعيما عربيا في قمة القاهرة

القاهرة – رويتر
اعلنت مصر امس الاثنين عن استجابة جماعية عربية للمشاركة في قمة عربية تبدأ في 21 يونيو حزيران الجاري.

وقال وزير الخارجية المصري عمرو موسى للصحفيين انه يتوقع حضور 20 زعيما عربيا منهم الرئيس المصري حسني مبارك هذه القمة وهي اول قمة عربية موسعة يفلح العرب في الترتيب لعقدها منذ عام 1990م.

ويمثل القادة العشرون جميع الدول الاعضاء في جامعة الدول العربية فيما عدا العراق والصومال الذي يمر باضطرابات ولا توجد له حكومة معترف بها كما ستضم القمة السودان الذي تربط مصر به علاقات متوترة.

وفي رده على سؤال بشأن مشاركة السودان في القمة قال موسى ان السودان مدعو لحضور القمة.

وحذر وزير الخارجية المصري من ان القادة العرب يمكن ان يدعوا الى وقف التطبيع مع اسرائيل في مواجهة موقف سلبي تتخذه هذه الاخيرة من عملية السلام.

الا انه اكد في الوقت نفسه ان القمة ستكون قمة ايجابية.

واوضح موسى ردا على سؤال حول ما اذا كانت القمة ستدعو الدول العربية الى ابطاء التطبيع مع اسرائيل بعد فوز

البقية «ص29»

في أعقاب عملية قتل فيها ٥ إسرائيليين وأصيب ٨ في جنوب لبنان

بيريز ونتنياهو يتوعدان بحرب صارمة وواشنطن تدعو الطرفين إلى ضبط النفس

العواصم – وكالات الأنباء:
أعلن رئيس الحكومة الاسرائيلية المؤقتة شيمون بيريز أمس الاثنين ان اسرائيل سترد كما تريد على الهجوم الذي شنه حزب الله والذي اسفر عن مصرع خمسة جنود اسرائيليين صبيحة أمس في جنوب لبنان.

وقال بيريز استنادا الى بيان صادر عن رئاسة الوزراء: نحتفظ لنفسنا بحق الرد في المكان والزمان وبالطريقة التي نعتقدها ضرورية.

وانتقل بيريز الى شمال اسرائيل للتباحث مع المسئولين العسكريين بعد الهجوم ثم تشاور في تل ابيب مع خليفته في منصب رئيس الوزراء بنيامين نتنياهو في الاجراءات الواجب اتخاذها.

وقد قتل خمسة عسكريين اسرائيليين بينهم ضابطان برتبة ملازم أول وثلاثة برتبة رقيب في كمين نصب لهم في جنوب لبنان كذلك جرح ثمانية جنود آخرين بينهم ثلاثة جروحهم خطيرة في هجوم بالقرب من موقع الدبشة الذي يشرف على مدخل القطاع الأوسط من المنطقة التي تحتلها إسرائيل في جنوب لبنان.

وقالت مصادر أمنية في جنوب لبنان ان ناقلتي جند جاءتا لتعزيز الموقع تعرضتا لقصف بالصواريخ المضادة للدروع من طراز ساغر واصيبت احداهما اصابة مباشرة وقتل عنصر من مجموعة حزب الله المهاجمة أثناء الهجوم.

البقية «ص29»

محطات عالمية

○ اسرائيل/ اعتداء:

أعلن القائد الأعلى للشرطة عساف حافيتز ان جثتي اسرائيليين هما رجل وزوجته على مايبدو عثر عليهما مقتولين بالرصاص في سيارتهما مساء امس الاول بالقرب من قرية كفرزكريا في جنوب القدس، واوضح المتحدث باسم الشرطة اريك بار شين ان عشرين رصاصة اخترقت السيارة البيضاء اللون وان طفلة في عامها الأول كانت في السيارة عثر عليها سليمة ونقلت الى مستشفى «كابلان دو ريشوفوت».

○ الولايات المتحدة/ مصر/ الشرق الأوسط:

دعا الرئيس الامريكي بيل كلينتون امس نظيره المصري حسني مبارك الى زيارة واشنطن في تموز/ يوليو المقبل وطلب منه التريث حتى يشكل رئيس الحكومة الاسرائيلية المنتخب بنيامين نتانياهو حكومته قبل اعطاء رأي فيه.

○ مصر/ قمة:

أعلن الرئيس المصري حسني مبارك ان الدعوة ستوجه الى السودان للمشاركة في القمة العربية المقررة من 21 الى 23 حزيران/ يونيو الجاري في القاهرة. وقد لا يحضر العاهل المغربي الملك الحسن الثاني شخصياً القمة كما ذكرت مصادر «وثيقة الاطلاع» في المغرب موضحة ان المغرب قد يبعث «بوفد رسمي لم تحدد درجته بعد لحضور المؤتمر والالتزام بقراراته».

○ الأردن/ الولايات المتحدة:

يعقد العاهل الاردني الملك حسين بعد غد الخميس محادثات في واشنطن مع الرئيس الامريكي بيل كلينتون حول عملية السلام العربية الاسرائيلية بعد وصول اليمين الى السلطة في اسرائيل.

○ اسرائيل/ سياسة:

ابلغ رئيس الحكومة الاسرائيلية المنتخب بنيامين نتانياهو ديفيد ليفي انه سيعهد اليه في الحكومة الجديدة تولي منصب وزير الخارجية وان يكون نائبا لرئيس الحكومة، وعرض نتانياهو على حليفه رافائيل ايتان رئيس حزب تسوميت تسلم وزارة اقتصادية ذات صلاحيات واسعة مقابل تخليه عن المطالبة بوزارة الدفاع.

فيما تستمر مفاوضاتهما حول المسائل السياسية

اتفاق روسي-شيشاني على جدول زمني لانسحاب القوات الروسية ونزع السلاح

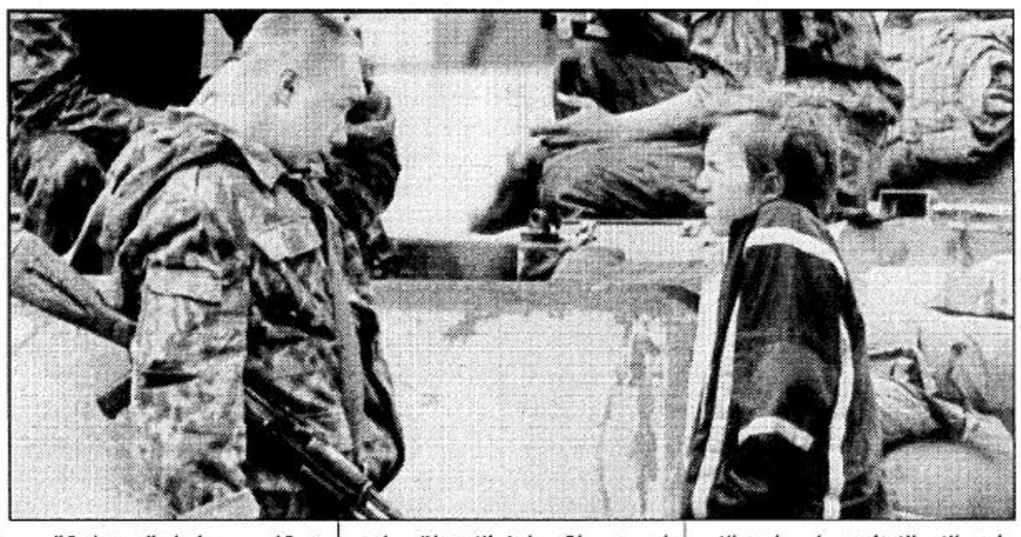

نازران/ روسيا/ رويتر/

اتفق الروس والثوار الشيشان على جدول زمني لانسحاب القوات الروسية وعلى ان يلقي المتمردون الشيشان باسلحتهم.

وقال مسؤول شيشاني من الثوار ان المحادثات الرئيسية بشأن القضايا السياسية ما زالت مستمرة.

وقال المسؤول الاعلامي الشيشاني موفلادي اودوجوف للصحفيين « توصلنا الى اتفاق بشأن شكل مسألة انسحاب القوات « الروسية» ونزع السلاح».

ولكنه قال ان قضية توقيت اجراء انتخابات محلية في الشيشان ما زالت حجر عثرة قد تعرض للخطر الاتفاق النهائي.

وقال اودوجوف « هذه اشد النقاط خطورة. ويمكنها ان تلغي كل الاتفاقيات الاخرى».

واضاف ان المحادثات مستمرة حتى مساء امس في محاولة للتوصل الى اتفاق ما.

وقال « نحن نريد ان نتريث الى ان يتضح ما اذا كنا سنتفق ام لا واحتمالات الاتفاق تساوي احتمالات الفشل».

والهدف من هذه المحادثات تعزيز اتفاق هش بشأن وقف اطلاق النار في الشيشان. وتأتي بعد اجتماع في 27 من مايو الماضي بين الرئيس بوريس يلتسن وزعيم المتمردين الشيشان سليم خان يندارباييف. ودفع يلتسن بقوات روسية الى المنطقة في ديسمبر كانون الاول 1994 لسحق حملة من اجل الاستقلال. وادى هذا القرار الى اندلاع صراع مدمر راح ضحيته اكثر من 30 الف شخص.

واجريت محادثات امس الاول في نازران وهي اكبر مدن منطقة انجوشيتيا المتاخمة للشيشان.

وقال وزير القوميات الروسي فياتشلاف ميخائيلوف في وقت سابق للصحفيين ان مقتل مسؤول محلي في قرية اوروس مارتان الشيشانية السبت قد يكون عقبة كبيرة امام السلام.

وقالت وكالة انتر فاكس الروسية للانباء ان اربعة جنود قتلوا في المنطقة في هجوم وقع ليل امس على وحدة روسية.

ونقلت عن القائد الروسي بارتاجن اندرييفسكي قوله « ان الموقف آخذ في التدهور يوميا. ويزداد نشاط الثوار».

سيارات كاديلاك مصفحة جديدة لوزراء اسرائيل

القدس—رويتر:

أعلن متحدث باسم وزارة المالية الاسرائيلية ان الحكومة الاسرائيلية قررت شراء ثماني سيارات كاديلاك مصفحة للوزراء بناء على طلب جهاز الأمن الداخلي (شين بيت).

لكن الوزراء الحاليين لن يستخدموا على الارجح هذه السيارات الجديدة اذ يسعى بنيامين نتنياهو رئيس الوزراء المنتخب الى تشكيل حكومته بحلول يوم 17 يونيو حزيران.

ويستخدم رئيس الوزراء شمعون بيريس ونتنياهو حالياً سيارتي كاديلاك مصفحتين.

وتم تعزيز اجراءات حراسة وتأمين الوزراء في اعقاب اغتيال رئيس الوزراء السابق اسحق رابين برصاص متطرف يهودي في نوفمبر تشرين الثاني الماضي.

ولم يذكر المتحدث كم ستتكلف السيارات الثماني.

لان جناحها العسكري لم يوقف اطلاق النار ضد بريطانيا

استبعاد «شين فين» من محادثات كل الاطراف لسلام ايرلندا الشمالية

بلفاست/ رويتر

بدأت محادثات سلام ايرلندا الشمالية امس الاثنين في الوقت الذي تعرض فيه دور السناتور الامريكي السابق جورج ميتشل كرئيس للمحادثات للخطر وما زال ثوار منظمة الجيش الجمهوري الايرلندي في حالة حرب مع بريطانيا.

وستستبعد المفاوضات التي وصفت اصلا بمحادثات كل الاطراف شين فين وهو الجناح العسكري السياسي لمنظمة الجيش الجمهوري الا اذا غيّر الثوار في اخر دقيقة رأيهم واعلنوا وقفا لاطلاق النار مثلما تطالب بريطانيا وايرلندا.

وقال جيري ادامز رئيس شين فين انه شعر بانه خدع باستبعاد جناحه الذي يشارك الجيش الجمهوري في هدفه بشأن انهاء الحكم البريطاني لايرلندا الشمالية والتوحيد مع الجمهورية الايرلندية.

وقال « اشعر بانني خدعت لاستبعاد الجمهوريين الايرلنديين الذين يعملون بجد من اجل السلام من المفاوضات. وحتى الان لم أفاجأ.»

ومن المقرر ان يقوم ادامز بمحاولة رمزية للانضمام الى المحادثات في قلعة ستورمونت الايرلندية الشمالية للاحتجاج على ما يصفه برفض بريطانيا احترام شروطه الخاصة لاستبعاد شين فين.

ونظمت الحكومة البريطانية انتخابات في الاقليم في الشهر الماضي لاختيار منتدى يضم 110 اعضاء لاختيار مفاوضي سلام ولكنها اصرت ايضا على ان ثمن ضم شين فين الى المحادثات اعلان الجيش الجمهوري وقفا جديدا لاطلاق النار.

وتعرض اختيار ميتشل مبعوث الرئيس الامريكي بيل كلينتون لايرلندا لرئاسة المحادثات لانتقادات قبل افتتاح جون ميجر رئيس وزراء بريطانيا وجون بروتون رئيس وزراء ايرلندا المفاوضات رسميا في الساعة 13,00 بتوقيت جرينتش امس.

واعترض الوحدويون البروتستانت الذين يمثلون 60 في المائة من الاغلبية المؤيدة لبريطانيا على تعيين ميتشل بسبب جذوره الايرلندية وقالوا انهم سيشكون في حياده بعد بدء المفاوضات.

وقال جون تيلور نائب زعيم الحزب الوحدوي الرئيسي ان «هذا التعيين يوازي تعيينا امريكيا صربيا لرئاسة المحادثات بشأن كرواتيا».

أضواء

سقطت اللاءات العربية.. واللاءات الاسرائيلية متى تسقط؟!

تسعة وعشرون عاما مضت على حرب 67، الحرب التي خسرها العرب في خمسة أيام، وتفننوا في إطلاق التسميات التي تكرس ذلك اليوم الأسود في تاريخ العرب المعاصر، فمنهم من سماها بحرب الأيام الستة، لأنها انتهت في ستة أيام، ومنهم من سماها بالنكبة، لأن العرب نكبوا في جيوشهم.. وقادة الدول التي حاربت بالمذياع وخسروا بالسلاح وانقسم العرب الى قسمين، قسم سماها بحرب حزيران وهم الذين يسمون الأشهر الميلادية بالمسمى الشرقي، في حين سماها عرب افريقيا بحرب يونيو00 المهم انكفأ العرب وبعد صدمة مؤقتة عاد المذياع العربي ليشكل السياسة العربية وحرك المذياع الشارع العربي فانتقلت العدوى الى مكاتب الساسة، وهكذا تنادى القادة العرب وعقدوا قمة عربية في الخرطوم حاول حكماء العرب ان يجعلوا في تلك القمة تحولا في العمل العربي، وان يصوغوا استراتيجية واقعية تتعامل مع المتغيرات وتوظف القدرات العربية التوظيف الصحيح إلا ان الأغلبية العربية كانت لها الكلمة، فخرج مؤتمر قمة الخرطوم بقرارات سميت باللاءات الثلاث، فقد اتخذت القمة قرارا مركبا:

لا اعتراف.

لا صلح.

لا تفاوض.

ولهذا سميت قمة الخرطوم بقمة اللاءات الثلاث!!

يومها كنا نودع الطفولة ويومها استقبلنا لاءات العرب بنوع من الفرح، لاننا اعتقدنا ان ذلك الرفض الثلاثي يعيد لنا كرامتنا المهدورة التي أريقت في

سيناء.

في الجولان.

في القدس.

في كل الضفة الغربية.

وتمر الأيام والسنون ويكبر الأطفال ويصبحون رجالا وفجأة تتحول اللاءات الثلاث.. الى هرولة او تطبيع.. سمها ما شئت فالصلح تم مع نصف العرب ليس دولا فحسب، بل حتى السكان.

والاعتراف تم فهناك سفارات عربية ومكاتب دبلوماسية وتمثيل تجاري في تل أبيب.

والتفاوض بدأ00 ويعمل العرب حتى لا يتوقف!!

ليس هذا فقط، بل الأنكى من ذلك ان اللاءات الثلاث انتقلت من الطرف العربي الى الطرف الإسرائيلي.. فقد استهل نيتنياهو عهده بالإعلان عن التزامه بثلاث لاءات خاصة به:

لا للدولة الفلسطينية!!

لا للانسحاب من الجولان!!

لا لعودة السيادة العربية للقدس العربية!!

لاءات العرب سقطت عام 1973 بعد انتصار اكتوبر/او تشرين او رمضان لا يهم فالانتصار تبعه تفاوض.. والتفاوض قاد الى الاعتراف والاعتراف أكمل الصلح على الأقل مع بعض العرب.

ترى متى يتم سقوط لاءات إسرائيل لاءات برنامج نيتنياهو؟!

جاسر عبدالعزيز الجاسر

البحرينيون يقدرون

تتمة المنشور ص1

القاهرة قال سموه: إن هذه القمة سوف تطرح جميع النقاط وان هناك التقافا عاما حول موضوع الارهاب. وأكد سمو ولي العهد البحريني بأن الشعب البحريني بجميع فئاته قد أدان هذه المؤامرة التخريبية.

جاء ذلك خلال زيارة سموه الى فندق الريديان للالتقاء بأصحاب السمو والمعالي والسعادة رؤساء هيئات الأركان بجيوش دول مجلس التعاون لدول الخليج العربية.

وقد استقبل سمو الشيخ عيسى بن سلمان آل خليفة امير البحرين وسمو الشيخ حمد بن عيسى آل خليفة ولي العهد القائد العام لقوة الدفاع بمجلس سمو الامير بالرفاع في الساعة الحادية عشرة من صباح امس رؤساء هيئة الاركان بدول مجلس التعاون لدول الخليج العربية والشيخ جميل الحجيلان الامين العام لمجلس التعاون لدول الخليج العربية والوفود المرافقة وذلك للسلام على سموهما بمناسبة زيارتهم للبلاد لحضور الاجتماع الثالث للجنة العليا لاصحاب السمو والمعالي والسعادة رؤساء هيئة الاركان الذي عقد في البحرين امس.. وقد نقل رؤساء هيئة الاركان لسمو الامير الفدى تحيات قادتهم وتمنياتهم للبحرين دوام الرفعة والرقي... وخلال المقابلة رحب الشيخ عيسى بضيوف البحرين معربا سموه عن اعتزازه لعقد هذا الاجتماع العسكري الهام في رحاب دولة البحرين مشيدا سموه بالتعاون القائم بين دول مجلس التعاون في المجالات العسكرية كما نوه سموه بالمواقف المشرفة لدول مجلس التعاون في تأييدها ومساندتها لدولة البحرين لما تعرضت له من مخطط اجرامي وارهابي وتخريبي مدعوم من ايران لزعزعة ما تنعم به البحرين من أمن واستقرار وللنيل من مكتسباتها ومنجزاتها الحضارية والتنموية مؤكدا سموه ان هذه المؤامرة الدنيئة ليست البحرين هي المستهدفة وحدها وانما كانت جميع دول مجلس التعاون مستهدفة من هذه المحاولة لزعزعة امن واستقرار المنطقة.

وقد تحدث الشيخ جميل الحجيلان نيابة عن رؤساء هيئة الاركان حيث قدم التهاني لسمو الامير الفدى على كشف المؤامرة الارهابية التي تعرضت لها دولة البحرين والدعومة من ايران للنيل من استقلالها وامنها واستقرارها مؤكدا لسموه ان دول المجلس تؤيد تأييدا كاملا دولة البحرين في كل الاجراءات التي اتخذتها للتصدي لهذه المحاولة الارهابية الاجرامية ووقوفها صفا واحدا مع دولة البحرين في الاجراءات التي اتخذتها للحفاظ على امنها واستقرارها مشيدا بما حققته البحرين من تقدم وتطور حضاري في ظل قيادة سمو الامير المفدى وحكومته الرشيدة والدور الرائد الذي تلعبه في تعزيز مسيرة مجلس التعاون خدمة لمواطني دول المجلس.. معربا لسموه عن شكره وتقديره على كرم الضيافة والوفادة وحسن الاستقبال وحرص سموه على توطيد وترسيخ أواصر التعاون بين دول المجلس.. حضر المقابلة الشيخ محمد بن مبارك آل خليفة وزير الخارجية والشيخ محمد بن خليفة ال خليفة وزير الداخلية وسمو الشيخ علي بن خليفة آل خليفة وزير المواصلات والفريق الركن الشيخ خليفة بن احمد ال خليفة وزير الدفاع ونائب القائد العام والعميد الركن الشيخ عبدالله بن سلمان ال خليفة رئيس هيئة الاركان بقوة الدفاع وسمو الشيخ سلمان بن حمد بن عيسى ال خليفة وكيل وزارة الدفاع.

وقد قام صاحب السمو الشيخ حمد بن عيسى آل خليفة ولي العهد القائد العام لقوة الدفاع امس بزيارة الى فندق رويال مريديان حيث التقى سموه بأصحاب السمو والمعالي والسعادة رؤساء هيئة الأركان بجيوش دول مجلس التعاون لدول الخليج العربية وذلك بمناسبة انعقاد اجتماعهم في البحرين. وقد رحب سمو ولي العهد برؤساء الأركان متمنيا لهم طيب الاقامة في بلدهم البحرين ولاجتماعهم كل التوفيق والنجاح والعمل على تعزيز ودعم العمل العربي المشترك تأكيدا للأهداف السامية لمجلس التعاون وحفاظا ودعما للانجازات الحضارية والتنموية التي تشهدها دول مجلس التعاون لدول الخليج العربية وذلك بفضل السياسة الحكيمة لأصحاب الجلالة والسمو قادة دول المجلس. مشيدا سموه خلال اللقاء بالوقفة المشرفة لدول المجلس ودعمها ومساندتها لدولة البحرين في كل ما اتخذته من اجراءات وقائية لحماية أمنها واستقرارها وكشفها للمؤامرة التخريبية الارهابية المدعومة من قبل النظام الايراني وتدخلها السافر في شئون البحرين الداخلية. هذا وقد أقام سمو ولي العهد القائد العام ظهر أمس حفل غداء بفندق الريديان تكريما لرؤساء هيئة الأركان والوفود المشاركة في الاجتماع حضره الفريق الركن الشيخ خليفة بن احمد آل خليفة وزير الدفاع نائب القائد العام وسمو الشيخ سلمان بن حمد بن عيسى آل خليفة وكيل وزارة الدفاع والسيد جميل الحجيلان الامين العام لمجلس التعاون والشيخ خالد بن احمد آل خليفة رئيس ديوان سمو ولي العهد واللواء ركن السيد فالح الشطي الأمين العام المساعد للشئون العسكرية وسفراء دول مجلس التعاون.

الملك فهد ينوه

تتمة المنشور ص1

رأس وفد المملكة صاحب السمو الملكي الأمير عبدالله بن عبدالعزيز ولي العهد ونائب رئيس مجلس الوزراء ورئيس الحرس الوطني والتي أنهت اعمالها في دمشق يوم السبت الماضي.

وأكد ان المملكة العربية السعودية ومصر وسوريا يعملون دوماً على تعزيز الجهود الرامية إلى مواصلة عملية السلام في المنطقة والتمسك بجميع الاتفاقات التي وقعت في أطارها.

وقد أعلن خادم الحرمين الشريفين الملك فهد بن عبدالعزيز ذلك خلال ترؤسه حفظه الله جلسة مجلس الوزراء التي عقدت مساء أمس الاثنين في قصر السلام بجدة.

وأوضح معالي وزير الاعلام الدكتور فؤاد بن عبدالسلام الفارسي في بيان أبلغه وكالة الأنباء السعودية عقب انتهاء الجلسة ان خادم الحرمين الشريفين شدد على وجوب مضاعفة الجهود المبذولة لاستئناف المفاوضات على المسارين السوري واللبناني واتمام المرحلة النهائية للمفاوضات الفلسطينية الاسرائيلية وصولاً إلى سلام حقيقي شامل يقوم على احترام الحقوق والواجبات المتبادلة.

وقال معالي الوزير الفارسي أن خادم الحرمين الشريفين ابدى ارتياح المملكة العربية السعودية لما طرأ على عملية السلام من تطورات ايجابية خلال الاسبوع الماضي تمثل في اللقاءات الثنائية والثلاثية بين بعض الزعماء العرب والتي كان من أبرزها لقاء المملكة العربية السعودية ومصر وسوريا والتي رأس وفد المملكة فيها صاحب السمو الملكي الأمير عبدالله بن عبدالعزيز ولي العهد ونائب رئيس مجلس الوزراء ورئيس الحرس الوطني للاستمرار في استراتيجية دعم عملية السلام وتمكين الشعب الفلسطيني من الحصول على حقوقه الثابتة المشروعة بما فيها حقه في اقامة دولته المستقلة في فلسطين وعاصمتها القدس.

ثم انتقل بعد ذلك خادم الحرمين الشريفين إلى استعراض الأوضاع المحلية مؤكداً أهمية إيلاء احتياجات ومتطلبات المواطنين الأهمية القصوى واعتبارها من أولويات أعمال أصحاب السمو والمعالي الوزراء لما لذلك من آثار ايجابية على حاضر ومستقبل المواطن السعودي.

ووجه رعاه الله باستمرار الوزراء في القيام بجولات ميدانية وقال: انها عمل ايجابي نسأل رب العزة والجلال ان يمكننا عبره من تقديم كل ماتملكه الدولة من امكانات لتعزيز خططها وبرامجها الهادفة الى رفع مستوى المواطنين الأوفياء.

وقال معالي وزير الاعلام: ان المجلس ناقش بعد ذلك جدول الأعمال وأصدر القرارات التالية:

أولاً: بعد الاطلاع على المعاملة الواردة من ديوان رئاسة مجلس الوزراء المشتملة على برقية صاحب السمو الملكي وزير الخارجية وبعد الاطلاع على توصية اللجنة العامة لمجلس الوزراء.

قرر المجلس: تكوين أداة تنفيذ قرارات المجلس الأعلى لمجلس التعاون في المجالات الاقتصادية كحد أدنى بقرار من مجلس الوزراء بما لايتعارض مع ماتقضي به الأنظمة.

ثانياً: بعد الاطلاع على المعاملة الواردة من ديوان رئاسة مجلس الوزراء المشتملة على خطاب معالي وزير الشؤون البلدية والقروية وبعد الاطلاع على توصية اللجنة العامة لمجلس الوزراء.

قرر المجلس: تعيين المهندس أحمد بن عبدالله التويجري على وظيفة المدير العام للشؤون البلدية والقروية بمديرية الرياض بالمرتبة الخامسة عشرة.

ثالثاً: بعد الاطلاع على المعاملة الواردة من ديوان رئاسة مجلس الوزراء المشتملة على خطاب معالي وزير الاعلام وبعد الاطلاع على توصية اللجنة العامة لمجلس الوزراء.

قرر المجلس: تعيين مسفر بن سعد بن مسفر الدوسري على وظيفة وكيل الوزارة المساعد لشؤون التخطيط بالمرتبة الرابعة عشرة بوزارة الاعلام.

رابعاً: بعد الاطلاع على المعاملة الواردة من ديوان رئاسة مجلس الوزراء المشتملة على خطاب معالي وزير الاعلام وبعد الاطلاع على توصية اللجنة العامة لمجلس الوزراء.

قرر المجلس: تعيين محمد بن عبدالرحمن بن ثنيان الثنيان على وظيفة وكيل الوزارة المساعد للاعلام الخارجي بالمرتبة الرابعة عشرة بوزارة الاعلام.

وأفاد معالي وزير الاعلام في ختام بيانه ان المجلس أحال عدداً من المعاملات الى اللجنة العامة لمجلس الوزراء لاستكمال دراستها وعرضها في الجلسات القادمة بمشيئة الله تعالى.

السلطان قابوس

تتمة المنشور ص1

النائب الثاني لرئيس مجلس الوزراء ووزير الدفاع والطيران والمفتش العام.

ولدى وصول جلالته الى المطار صافح صاحب السمو الملكي الامير متعب بن عبدالعزيز وزير الاشغال العامة والاسكان وصاحب السمو الملكي الامير ماجد بن عبدالعزيز أمير منطقة مكة المكرمة وصاحب السمو الملكي الامير سعود الفيصل وزير الخارجية وصاحب السمو الامير فيصل بن عبدالله بن محمد آل سعود وكيل الحرس الوطني بالمنطقة الغربية واصحاب المعالي الوزراء وكبار المسؤولين من مدنيين وعسكريين.

فيما صافح صاحب السمو الملكي الامير عبدالله بن عبدالعزيز الوفد المرافق لجلالة السلطان قابوس بن سعيد.

كما صافح جلالته معالي وزير التجارة الوزير المرافق اسامة فقيه وسفير المملكة لدى سلطنة عمان محمد الفهد العيسى وسفير عمان لدى المملكة حمد بن هلال المعمري.

وعند سلم الطائرة صافح صاحب السمو الملكي الامير عبدالله بن عبدالعزيز اخاه جلالة السلطان قابوس بن سعيد متمنيا لجلالته ومرافقيه سفرا سعيدا كما صافحه صاحب السمو الملكي الامير سلطان بن عبدالعزيز.

وقد تلقى خادم الحرمين الشريفين الملك فهد بن عبد العزيز البرقية التالية من جلالة السلطان قابوس بن سعيد سلطان عمان لدى مغادرة جلالته جدة أمس.

خادم الحرمين الشريفين الاخ العزيز الملك فهد بن عبدالعزيز آل سعود

ملك المملكة العربية السعودية – جدة

يطيب لنا اثر اختتام زيارتنا للمملكة العربية السعودية الشقيقة ولقائنا معكم ان نعرب لكم عن خالص تحياتنا وفائق شكرنا وتقديرنا لشخصكم الكريم ولحكومتكم الرشيدة وشعبكم الوفي على ما احطتمونا به والوفد المرافق لنا من كرم الضيافة الاصيلة وحفاوة الاستقبال.

ان ما ساد لقاءنا معكم من روح الاخوة والمودة الصادقة كان كفيلا بنجاح مباحثاتنا ومشاوراتنا حول ما يهم بلدينا وشعبينا من امور ويحقق المصالح المشتركة التي ننشدها جميعا في اطار التكافل والتعاون الذي يجمعنا واخواننا قادة دول مجلس التعاون لدول الخليج العربية.

نسأل الله جل وعلا ان يعيننا جميعا على تحقيق تطلعات شعوبنا لاطراد الرفعة والرخاء والسؤدد ويوفقنا لخير امتينا العربية والاسلامية.

وندعوه سبحانه ان يحفظكم على الدوام بوافر الصحة والهناء والعمر المديد وان يحقق للشعب السعودي الشقيق ما يصبو اليه من خير وازدهار في ظل قيادتكم الحكيمة .

وتقبلوا ايها الاخ العزيز اسمى اعتبارنا وتقديرنا الاخوي.

اخوكم قابوس بن سعيد

وقد بعث خادم الحرمين الشريفين لجلالته البرقية الجوابية التالية.

صاحب الجلالة الاخ العزيز السلطان قابوس بن سعيد

سلطان عمان حفظه الله

تحية طيبة وبعد:

فقد تلقيت رسالة جلالتكم اثر اختتام زيارتكم لبلدكم الثاني المملكة العربية السعودية ومع تقديري لمشاعركم الكريمة وتمنياتكم الطيبة يسرني ان انوه باللقاء الاخوي الذي تم مع جلالتكم وبالمباحثات والمشاورات التي جرت بيننا في جو من المحبة المنبثقة من الروابط الثابتة والعلاقات الاخوية بين بلدينا الشقيقين وما نتطلع اليه معا من تعزيز التعاون وتحقيق المصالح المشتركة لبلداننا ومنطقتنا.

واسأل الله تعالى ان يوفقنا جميعا على تحقيق الاهداف الكريمة والآمال الخيرة لامتنا لما فيه خيرها في دينها ودنياها..

وتقبلوا جلالتكم تحياتي وتقديري.

اخوكم / خادم الحرمين الشريفين
فهد بن عبدالعزيز آل سعود
ملك المملكة العربية السعودية

سمو النائب الثاني

تتمة المنشور ص1

الملك في تصريح لوكالة الانباء السعودية اذا كانت القوات المسلحة بتوجيه خادم الحرمين الشريفين الملك فهد بن عبدالعزيز القائد الاعلى للقوات المسلحة تحرص على تطوير وتحديث معداتها واجهزتها فانها ايضا حريصة على تأهيل واستقطاب الشباب السعودي المؤهل تأهيلا علميا في العديد من التخصصات التي تحتاجها القوات المسلحة بل وحريصة على ان يكون مستوى تأهيل منسوبي القوات المسلحة عاليا ومتقنا حيث يحرص سمو النائب الثاني لرئيس مجلس الوزراء ووزير الدفاع والطيران وسمو نائبه على ان يكون تأهيل الضباط والافراد من منسوبي القوات المسلحة على قدر المسئولية الموكلة على عاتق القوات المسلحة تجاه الوطن.

واوضح ان رعاية سموه تأكيد على هذا الحرص مشيرا الى ان حفل التخريج سيشمل ضباط الدورات العسكرية للجامعيين من مختلف التخصصات التي تحتاجها القوات المسلحة لعلوم الشريعة الاسلامية والحاسب الآلي والهندسة الكهربائية والميكانيكية والمدنية والطب بجميع فروعه والاقتصاد والكيمياء والرياضيات والاعلام وعلم النفس وخلافها من التخصصات وقال ليس بغريب على سموه هذه الرعاية وهذا الاهتمام بالشباب السعودي المؤهل.

واضاف العقيد ابراهيم الملك ان تأهيل الضباط الجامعيين تم في كل من مركز ومدرسة سلاح المشاة بخميس مشيط حيث ضم اغلب الخريجين وفي كلية الملك فيصل الجوية بالرياض وكلية الملك فهد البحرية بالجبيل والكلية الصحية المتوسطة بالظهران وتم تأهيلهم عسكريا لمدة سنة تعودوا خلالها على الحياة العسكرية في حصص شملت المشاة والاسلحة بأنواعها وقراءة خرائط الطبوغرافية والتعبئة وغيرها.

الحجيلان

تتمة المنشور ص1

واكد ان التدخل السافر في شئون دول مجلس التعاون لدول الخليج العربية ومحاولات النيل من استقرارها وامنها يستدعي ان تتضافر جهود مجلس التعاون جميعاً للتصدي لهذه المؤامرات الكيدية واتخاذ موقف عربي موحد.

ومن جانبه اوضح الامين العام لمجلس التعاون لدول الخليج العربية جميل الحجيلان ان هذا الاجتماع يستهدف عادة متابعة قرارات الدفاع الجماعي للتعاون العسكري.

وقال في تصريح مماثل انه اجتماع موكل مهمته الى رؤساء الاركان حيث تناول استعراض الامور والقضايا العسكرية التي صدرت بشأنها قرارات المجلس الاعلى وهي امور ذات طبيعة عسكرية تهدف الى تعزيز التعاون العسكري بين دول المجلس.

واكد الامين العام للمجلس أن رؤساء الاركان قد عبروا عن استنكارهم واستنكار بلدانهم للمؤامرة الاخيرة التي استهدفت امن واستقرار وسيادة واستقلال دولة البحرين.

كما اكدوا في نفس الوقت تضامن بلدانهم مع دولة البحرين ومساندتها في كل ما يتصل بأمنها واستقرارها.

وقال: «ان هذا امر طبيعي لانه يأتي انسجاماً مع روح التضامن التي تتسم بها دول مجلس التعاون والذي تعتبر دولة امن هذا المجلس كلاً يتجزأ».

واشار الحجيلان ان مجلس التعاون الخليجي ليس مجلس حروب بل هو مجلس تعاوني يسوده الاخاء وان دوله لا تسعى الا ان تقيم مع الدول المجاورة اوثق العلاقات واصدقها واكثرها على حسن النية ودولة البحرين شأنها في ذلك شأن كل دول مجلس التعاون اقامت دائماً سياستها الخارجية على مبدأ احترام حقوق الجوار وعلى عدم التدخل في شئون الآخرين وعدم قبول التدخل في شئونها.

وقال: «ان هذا حق اعترفت به القوانين والاعراف والمواثيق الدولية».

واوضح معاليه ان دول مجلس التعاون في علاقاتها مع ايران او غيرها لا يسعها الا ان تكون علاقات مبنية على الثقة وان يتولى كل طرف رعايته في شئونه وعدم التدخل في الشئون الاخرى.

وشدد على ان ما كشفته الاحداث الاخيرة في البحرين امر مستنكر وغير مقبول وبشكل سابقة خطيرة لا يمكن قبولها او اقرارها وان من مصلحة ايران ودول المنطقة ان تقيم علاقات اساسها الثقة المتبادلة وعدم التدخل في الشئون الداخلية.

وكان الفريق الركن الشيخ خليفة بن أحمد ال خليفة وزير الدفاع نائب القائد العام قد ترأس الجلسة الافتتاحية لاجتماع رؤساء هيئة الأركان بجيوش دول مجلس التعاون لدول الخليج العربية وذلك صباح أمس بفندق رويال ميريديان بحضور سمو وكيل وزارة الدفاع والأمين العام لمجلس التعاون لدول الخليج العربية والأمين العام المساعد للشئون العسكرية.

بيريز

تتمة المنشور ص1

وقامت المدفعية الاسرائيلية بعد الهجوم باطلاق حوالي 150 قذيفة خلال ثلاث ساعات على المناطق اللبنانية الواقعة الى الشمال من المنطقة المحتلة مما أدى الى مقتل عسكري لبناني وجرح مدني.

من جانبه تعهد رئيس الوزراء الاسرائيلي المنتخب بنيامين نتنياهو أمس الاثنين بأن تشن اسرائيل حربا صارمة على الارهاب على جميع الجبهات بعد مقتل سبعة من الاسرائيليين في هجومين منفصلين في اسرائيل وجنوب لبنان.

وقد ألقى الهجومان بظلالهما على جهوده الخاصة بتشكيل حكومة ائتلاف يمينى دينى حيث ان اجتماعات

تتمات ... تتمات

سياسية لكي يجري مشاورات أمنية في تل أبيب مع رئيس الوزراء الاسرائيلي المؤقت شيمون بيريز.

وصرح نتنياهو في أعقاب اجتماعه مع بيريز بأنّ إسرائيل ستشن حربا صارمة على الارهاب على جميع الجبهات مستخدمة أقصى درجات التصميم والحكمة.

وذكر عضو الكنيست تزاهي هانيجبي وهو أحد كبار مساعدي نتنياهو ان الهجوم اللبناني قد اثبت فشل اتفاق التفاهم الذي تم التوصل اليه في أعقاب الهجوم الاسرائيلي الذي اطلق عليه اسم عناقيد الغضب في نيسان/ابريل الماضي وطالب بشن هجوم اسرائيلي جديد.

وردا على سؤال لراديو الجيش الاسرائيلي عما اذا كان يفضل القيام بحملة عسكرية جديدة أجاب قائلا: بالتأكيد فانه من غير المتصور ان يعود مئات الآلاف الى قواهم في جنوب لبنان ليعيشوا في سلام وهدوء في حين نقوم نحن باعادة جنودنا في توابيت.

مبارك وقابوس

تتمة المنشور ص1

اليمين الاسرائيلي في الانتخابات الاخيرة القمة ستكون ايجابية ونحن لا نؤيد اتخاذ اي مواقف سلبية الا اذا واجهتنا مواقف سلبية لدى الطرف الآخر وهذه مسألة أخرى.

وقال موسى ان مبارك دعا العديد من الزعماء العرب بالهاتف ووجه دعوات مكتوبة الى الجميع.

واضاف موسى انه يشك في وجود شيء غير المشاركة الكاملة من قبل الجميع.

وقال مبارك في مقابلة مع صحيفة مايو صحيفة الحزب الوطني الحاكم ان جميع القادة العرب أبدوا استعدادهم التام لمشاركة دولهم في القمة وهي المملكة والامارات والكويت وقطر والبحرين وعمان والاردن وسوريا ولبنان واليمن والمغرب وتونس وليبيا والجزائر وموريتانيا وجيبوتي وفلسطين وجزر القمر.

وقال مبارك اتفقنا في اجتماع دمشق على تأجيل مشاركة العراق في هذه القمة تلافيا لاية مشاكل يمكن ان تعترض عقدها في هذه الفترة ونظرا للحساسية التي ما زالت موجودة منذ قيام العراق بغزو الكويت.

وقال الرئيس المصري انه متفائل بشأن القمة ووائق من ان محادثات السلام سوف تستمر.

من جهة أخرى اجرى الرئيس المصري حسني مبارك امس الاثنين مباحثات مع السلطان قابوس بن سعيد سلطان عمان تمحورت حول الاعداد للقمة العربية التي تستضيفها القاهرة من 21 الى 23 حزيران / يونيو الجاري.

وعقد السلطان قابوس الذي وصل القاهرة قادما من المملكة في زيارة تستغرق خمسة ايام جلسة قصيرة مع الرئيس المصري قبل ان يلتقي الامين العام للجامعة العربية عصمت عبدالمجيد.

واكد وزير الخارجية المصري عمرو موسى ان هذه الزيارة ستتيح التنسيق بين السلطان قابوس والرئيس مبارك بشأن القمة وتنظيمها وجدول اعمالها.

واكدت مصادر الجامعة العربية ان تنقية الاجواء العربية كانت محور مباحثات السلطان قابوس مع عبدالمجيد.

وتأتي زيارة قابوس بعد يومين من الاعلان عن عقد القمة العربية التي اكد موسى ان الرئيس المصري دعا جميع القادة العرب لحضورها ما عدا العراق والصومال.

وقال موسى ان عشرين دولة عربية بما فيها مصر ستحضر هذه القمة وهي الاولى التي تجمع جميع القادة العرب تقريبا منذ صيف 1990م.

سفير بريطانيا

تتمة المنشور ص1

قال السفير اندرو جرين: علاقاتنا مع المملكة استراتيجية وتلك الزيارة لا تتعلق بعملية بيع معدات وحسب، وانما من المهم التأكيد هنا على ان تلك الزيارة تهدف لتطوير العلاقات الاستراتيجية البعيدة المدى والتركيز على مجالات التدريب الطويل. ونوه السفير البريطاني بمتانة العلاقة الاقتصادية المشتركة بين البلدين.

وقال: ان صادرات بريطانيا للمملكة تبلغ 2,5 بليون دولار خلال العام، وهناك استثمارات داخل المملكة بـ600 مليون دولار وهناك ايضا 500 شركة مختلطة بين البلدين.

د. خالد بكر

تتمة المنشور ص1

الطيارين والمهندسين والفنيين من الشباب السعودي لقيادة هذه الطرازات الجديدة.

وقد بدأ تنفيذ هذه الخطة بالفعل محليا وخارجيا كما ستتم على مراحل بح