سليمان الحربي رئيس مجلس إدارة شركة عبر المملكة «سبك»

شرف لنا تفضل سمو ولي العهد بافتتاح مشروع عقبة المحمدية الذي نفذته الشركة

الشركة أنجزت العديد من مشاريع الطرق والمياه والصرف الصحي والمباني

شركة عبر المملكة العربية السعودية «سبك» إحدى الشركات الرائدة في بلادنا تعمل في مجال المقاولات العامة منذ أكثر من عقد من الزمن مقرها الرئيسي مدينة الرياض ومنتشرة فروعها في معظم مناطق المملكة.

والملحق التقى برئيس مجلس إدارة الشركة الأستاذ سليمان بن سليم الحربي فتحدث عن الشركة قائلاً:

. ما نفخر به أن شركة سبك تعمل كسعودية 100٪ وتستقطب أبناء الوطن للعمل بجميع مجالاتها حيث تبلغ النسبة للسعودة في الشركة نسبة جيدة.

وقال: إن الشركة تعمل في ثلاثة مجالات رئيسية الطرق وقد نفذنا من خلال قسم الطرق بالشركة عدداً من المشروعات في بعض مناطق المملكة منها مشاريع طرق وجسور بالمشاعر المقدسة ومنها مشاريع لعدد من القرى في منطقة مكة المكرمة ومنها مشاريع في منطقة الحدود الشمالية لطرق تزيد أطوالها عن ثلاثمائة كيلومتر.

وها نحن اليوم نتشرف بتنفيذ مشروع عقبة المحمدية الذي يربط الطائف بطريق الساحل وشرف كبير لنا في هذه الشركة جميعاً ان يتفضل سمو سيدي صاحب السمو الملكي الأمير عبدالله بن عبدالعزيز ولي العهد ونائب رئيس مجلس الوزراء رئيس الحرس الوطني بأن يضع بيده الشريفة حجر الأساس لهذا المشروع العملاق.

ومضى الأستاذ الحربي يقول: إن لدينا عدداً آخر من المشاريع التي سوف يتم البدء فيها قريباً بمنطقة الحدود الشمالية وفي منطقة مكة المكرمة.

أما القسم الآخر بالشركة فهو في مجال المياه والصرف الصحي حيث نفذت الشركة مجموعة من هذه المشاريع ويجري حالياً تنفيذ مشروع الصرف الصحي لمدينة حائل ومحطة المعالجة لمدينة عرعر ومشروع تصريف السيول بمدينة حفر الباطن ومشروع للصرف الصحي بحي البحيرة بالمدينة المنورة، ومشروع المياه لمدينة طريف وعدد من المشاريع الأخرى في مدينة الأحساء.

ويوجد بالشركة قسم خاص للمباني وقد تم من خلال هذا القسم إنشاء عدد من المباني السكنية من فلل وقصور وعمائر في عدد من مدن المملكة ويجري الآن تنفيذ بعض الأبراج السكنية من خلال هذا القسم.

ولدى الشركة عدد من الأجهزة الحديثة التي تخدم في شتى المجالات حيث ضمت في مجالاتها المختلفة وفق أفضل النظم والتصاميم العالمية المستخدمة بأحدث الطرق الفنية بإشراف نخبة من المختصين في مجالات أعمال الشركة المختلفة بالإضافة إلى معدات وآليات تصل إلى أكثر من سبعمائة آلية ومعدة وكذلك يتوفر لدى الشركة مصانع للخرسانة وخلطات الأسفلت والكسارات التي توفر احتياجاتها حيث تقوم بعملها كاملاً عبر تجهيزاتها.

الشيخ سليمان سليم الحربي يتحدث لـ الجزيرة

هذه الزيارة الكريمة وهذه المشاريع العملاقة

ها نحن اليوم نتشرف بزيارة سيدي صاحب السمو الملكي الأمير عبدالله بن عبدالعزيز ولي العهد ونائب رئيس مجلس الوزراء ورئيس الحرس الوطني الذي يحل بين أبنائه أباً وموجهاً وبانياً لكل صروح المجد والنهضة المباركة، إننا نرحب بسموه الكريم أجمل ترحيب فهذا شرف عظيم لنا ولجميع منسوبي الشركة، فزيارته تؤكد مدى اهتمام سموه الكريم وتلمسه عن كثب احتياجات الإنسان السعودي وتحمل في ثناياها رغبة صادقة في البناء والنماء لهذا الوطن الغالي.

إن تدشين مثل هذه المشاريع العملاقة إنما يعبر بوضوح عن عظمة النهضة الحضارية التي تعيشها بلادنا الغالية في ظل حكومة خادم الحرمين الشريفين الملك فهد بن عبدالعزيز حفظه الله.

إن نظرة سريعة إلى الماضي ومقارنة بما كنا عليه وما نحن نتمتع به اليوم تؤكد الحقيقة بكل جلاء ووضوح، فها نحن نعيش اليوم نهضة عظيمة يشار لها بالبنان فها هي مملكتنا الحبيبة تواكب مقومات التطور العالمي بكل معطياته وقد احتلت مكانة ريادية على خارطة العالم، وكان لنا الشرف العظيم نحن شركة عبر المملكة السعودية في المساهمة في جزء من هذه النهضة العمرانية بالمملكة، وهذا بفضل الدعم المتواصل من حكومة مولاي خادم الحرمين الشريفين حفظه الله.

في الختام نسأل الله العلي القدير أن يحفظ لهذه البلاد قائد نهضتها وحكومته الرشيدة.

رئيس مجلس الإدارة
شركة عبر المملكة السعودية

سليمان بن سليم الحربي

«عدسة الجزيرة» كانت هناك

رصد بداية العمل في تعبيد طريق عقبة المحمدية بالشفا

يتميز هذا الطريق بعرضه الواسع الذي يزيد على 11 متراً ويتسع لأكثر من ثلاثة إتجاهات

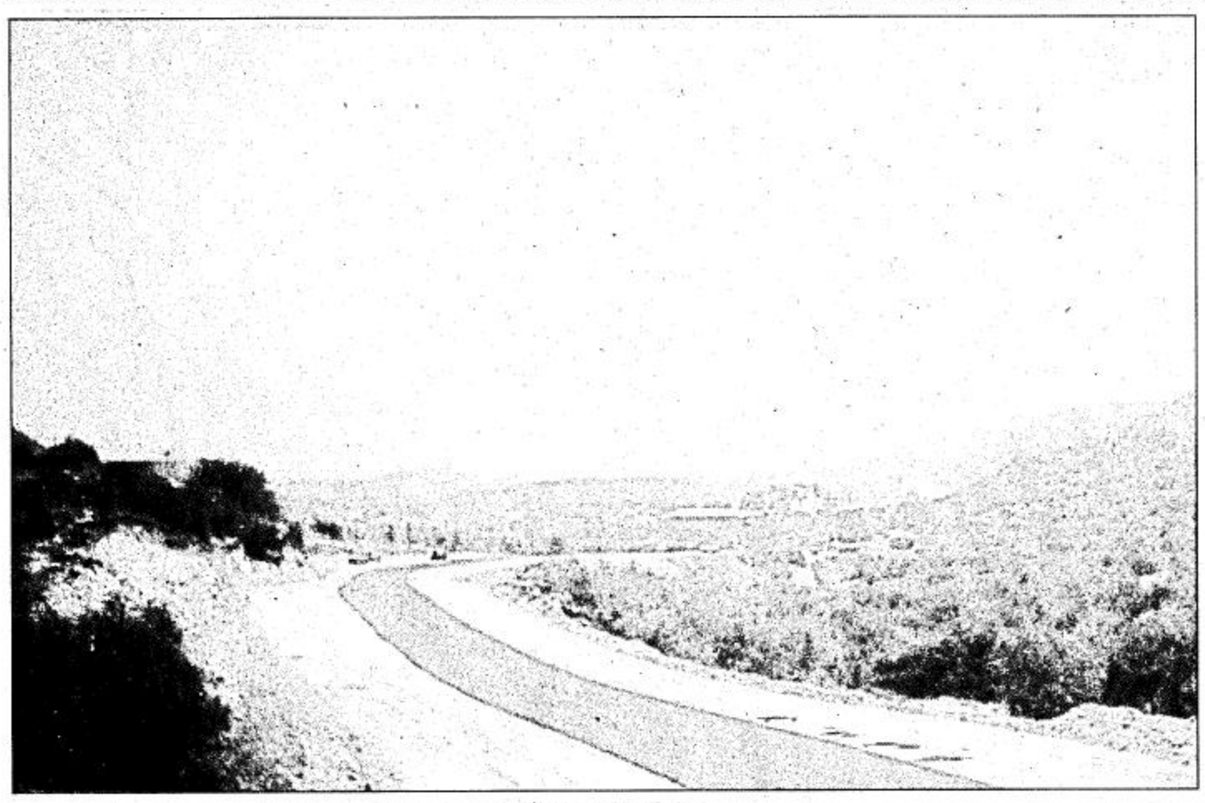

طريق المحمدية بالطائف

□ الطائف - عليان آل سعدان

طريق المحمدية بالطائف الذي يعتبر منفذاً خامساً للطائف على البحر الأحمر وتهامة وتقدر تكلفته بأكثر من 38 مليون ريال سوف يضع صاحب السمو الملكي الأمير عبدالله بن عبد العزيز ولي العهد نائب رئيس مجلس الوزراء ورئيس الحرس الوطني اليوم حجر الأساس له.

«عدسة الجزيرة» وقفت على هذا المشروع الحيوي الهام والذي يبدأ من قرية المحمدية بالشفا وينحدر مع جبل دكا المشهور حتى ينتهي بطريق غير المسلمين الذي يرتبط مع مدينة مكة المكرمة ومحافظة جدة ومحافظة جيزان والليث وباقي المناطق الجنوبية، الشركة التي تدير العمل في هذا المشروع وضعت كل امكانياتها الآلية والبشرية والمادية للبدء في هذا المشروع الحيوي بعد وضع حجر الأساس اليوم للانتهاء منه قبل الموعد المحدد له حتى يستفيد منه المواطنون في تهامة والشفا لتحقيق تطلعات ولاة الأمر حفظهم الله.

هذا الطريق عبرت فيه الجزيرة من بدايته حتى تهامة عبر طريق وعر جداً يمر بجانب كثير من المناظر الخلابة والطبيعة الجبلية والمواقع الأثرية القديمة ويتميز هذا الطريق بعرضه الواسع الذي يزيد على 11 متراً ويتسع لأكثر من ثلاثة اتجاهات روعي في تنفيذه أن يكون تصميمه حديثاً ومتطوراً يواكب تطور خدمات الطرق العامة بالمملكة.

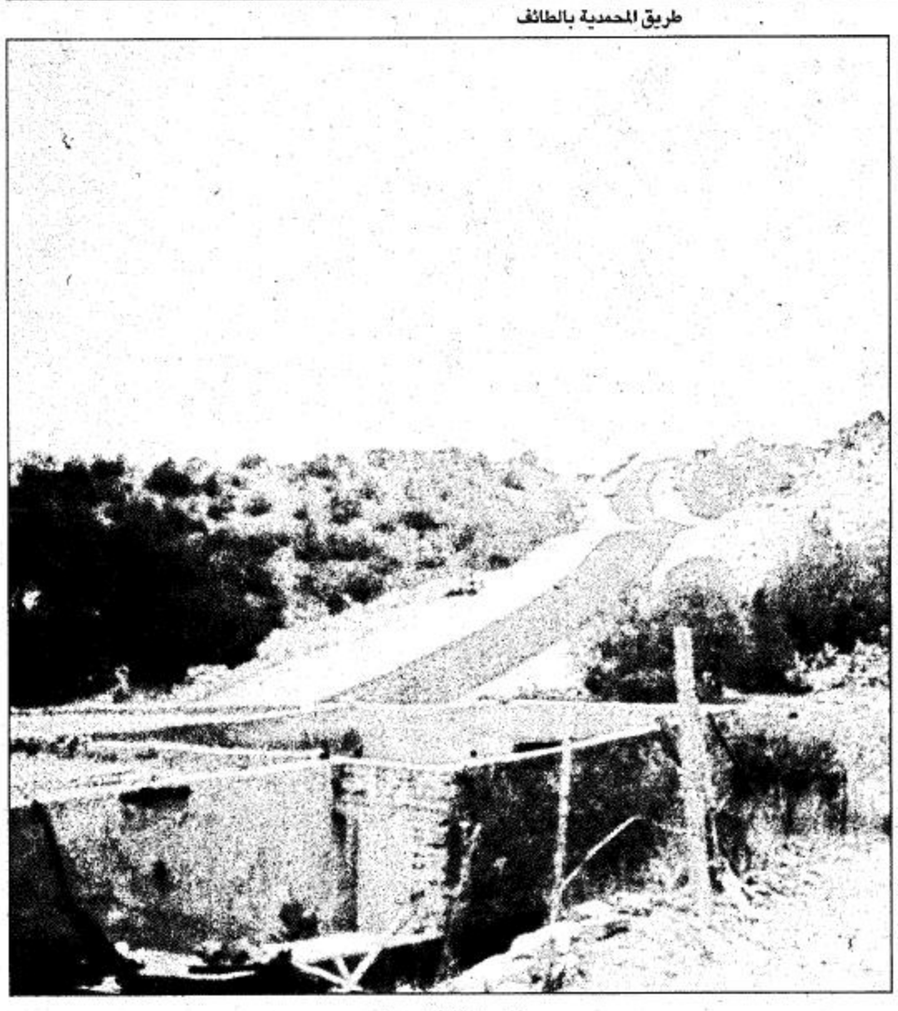

تعبيد عقبة المحمدية

مؤسسة دنيا الأصواف
(ثوب الشياكة)
ترحب بصاحب السمو الملكي الأمير
عبدالله بن عبدالعزيز
ولي العهد نائب رئيس مجلس الوزراء ورئيس الحرس الوطني
بمناسبة زيارته لمحافظة الطائف وافتتاحه لعدد من المشاريع التنموية والسياحية
وتدعو الله أن يوفق قادة هذا البلد الميامين
فمرحباً بعضيد الفهد وسليل المجد بين أبنائه المواطنين

مؤسسة دنيا الأصواف (ثوب الشياكة)
الشياكة
لصاحبها : علي أكرم أنديجاني
الشياكة
المركز الرئيسي : الطائف - شارع البريد
هاتف : ٧٣٤٣٤٤٤ / ٧٣٤٣٨١٥ فاكس : ٧٣٦١٦٠٤
الفروع : الرياض ت: ٤١٤١٠٦٠ المدينة المنورة ت: ٨٣٧٣٢٨٥ جدة : ٦٦٠٠٥٠١