أفضل الطرق لتركيب :
سجاد الموكيت . الستائر . ورق الجدران
مؤسسة وردة الصالحية
الرياض - شارع التلفزيون تلفون : ٣٢٢٠٨ - ٣٢٢٠٢

١٠ قروش

الجزيرة

١٦ صفحة

صحيفة يومية تصدر عن مؤسسة الجزيرة للصحافة والطباعة والنشر

AL - JAZEERAH DAILY NEWSPAPER
No. 2024 ● 15th Year ● 7 — 1 — 1978

بسم الله الرحمن الرحيم السنة الخامسة عشرة العدد ٢٠٢٤
السبت ٢٨ محرم ١٣٩٨ هـ الموافق ٧ يناير ١٩٧٨ م

ORIENT اورينت
ترضى كل ذوق
خير رفيق في الوقت الدقيق
الوكلاء في المملكة العربية السعودية : محلات الثنيان

جلالة الملك يغادر الرياض لمواصلة جولته التفقدية لأحوال البادية

غادر جلالة الملك خالد بن عبد العزيز المفدى الرياض في الساعة الحادية عشرة من صباح امس لمواصلة جولته التفقدية لاحوال البادية •

وكان في وداع جلالته بالمطار صاحب السمو الملكي الامير فهد بن عبد العزيز ولي العهد ونائب رئيس مجلس الوزراء وصاحب السمو الملكي الامير عبد الله بن عبد العزيز النائب الثاني لرئيس مجلس الوزراء ورئيس الحرس الوطني •• كما كان في وداعه عدد من اصحاب السمو الملكي الامراء والمعالي الوزراء ••

ويرافق جلالته في جولته صاحب السمو الملكي الامير سلطان بن عبد العزيز وزير الدفاع والطيران ••

الرئيس "بومدين" يختتم زيارته للمملكة

● المباحثات السعودية الجزائرية تميزت بالصراحة التامة

والإدراك المسئول بضرورة ضبط النفس والعمل على تطويق السلبيات

غادر الرياض في الساعة العاشرة والنصف من صباح امس في طريقه الى المنامة فخامة الرئيس الجزائري هواري بومدين والوفد المرافق لفخامته بعد زيارة خاصة لجلالة الملك خالد بن عبد العزيز استغرقت يومين •

وكان جلالة الملك خالد بن عبد العزيز على راس مودعي فخامة الرئيس بومدين في المطار •

كما كان في وداع فخامته عدد من اصحاب السمو الملكي الامراء يتقدمهم صاحب السمو الملكي الامير فهد بن عبد العزيز ولي العهد ونائب رئيس مجلس الوزراء وصاحب السمو الملكي الامير عبد الله بن عبد العزيز النائب الثاني لرئيس مجلس الوزراء ورئيس الحرس الوطني وصاحب السمو الملكي الامير سلطان بن عبدالعزيز وزير الدفاع والطيران وصاحب السمو الملكي الامير سلمان بن عبد العزيز امير منطقة الرياض

وكان فخامة الرئيس بومدين قد وصل الى مطار الرياض في وقت سابق •• وبعد استراحة قصيرة بالصالة الملكية توجه لمصافحة كبار المودعين من اصحاب السمو الملكي الامراء والمعالي الوزراء يتقدمهم صاحب السمو الملكي الامير سلطان بن عبد العزيز وزير الدفاع والطيران وكبار المسئولين والسفير الجزائري لدى المملكة •• ثم توجه جلالة الملك وضيفه الى منصة الشرف حيث عزفت الموسيقى السلامين الملكي السعودي والوطني الجزائري •

وعند سلم الطائرة صافح فخامته صاحب السمو الملكي الامير فهد بن عبدالعزيز وصاحب السمو الملكي الامير عبد الله بن عبد العزيز وصاحب السمو الملكي الامير سلمان بن عبد العزيز ••• ثم عانق جلالة الملك مودعا •

والجدير بالذكر ان فخامة الرئيس بومدين يقوم حاليا بجولة في عدد من الدول العربية •• وقد اجرى فخامته في الرياض مباحثات حول الوضع الراهن في الشرق الاوسط والعلاقات الثنائية بين المملكة والجزائر •

هذا وقد اعلن صاحب السمو الملكي الامير سعود الفيصل وزير الخارجية ان المباحثات السعودية الجزائرية قد اسفرت عن اتفاق تام على ان هذه المرحلة توجب اول ما توجب وحدة الصف العربي ومواجهة التحديات المصيرية •• كما توجب التزام الجميع بقرارات الاجماع العربي لحفظ المصلحة العربية العليا ولتحقيق الاهداف القومية للامة العربية •

وقال سموه في تصريح ادلى به لوكالة الانباء السعودية وعقب فيه على المباحثات التي اجراها جلالة الملك وسمو ولي العهد مع فخامة الرئيس الجزائري هواري بومدين ان هذه الزيارة قد اتاحت الفرصة لتبادل وجهات النظر بين الجانبين فيما يواجه الامة العربية في هذه المرحلة الدقيقة من مسيرتها •

واضاف سمو وزير الخارجية قائلا ان المباحثات قد تميزت بالصراحة التامة والادراك المسئول بان المرحلة التي تمر بها الامة العربية تستوجب ضبط النفس والعمل على تطويق السلبيات •

"حمامي" أجرى قبل مقتله اتصالات مع منظمات صهيونية !!

لندن في ٦-١ (واف)

ذكرت اليوم الاذاعة البريطانية ان سعيد حمامي ممثل منظمة التحرير الفلسطينية كان قد اجرى اتصالات مع بعض المنظمات الاسرائيلية وذلك خلال حديث تليفوني اجرته الاذاعة مع احدى هذه المنظمات ••

واكد امس شخص باسم منظمة فصائل الثورة الفلسطينية في مكالمة تليفونية مجهولة لوكالة اليونيتدبرس الامريكية ان حمامي اغتيل عقب اتصالاته بالدولة اليهودية •

وجدير بالذكر ان هذا الايضاح الجديد يدعم الافتراض بان حمامي قد اغتيل بواسطة انصار الاتجاه المتشدد داخل حركة التحرير الفلسطينية وذلك لموقفه المعتدل •

امير البحرين يستقبل وزير التجارة

استقبل سمو الشيخ عيسى بن سلمان الخليفة امير دولة البحرين امس معالي الدكتور سليمان السليم وزير التجارة الذى يزور البحرين حاليا •

وتم خلال المقابلة بحث العلاقات الاخوية القائمة بين المملكة والبحرين

وقد حضر المقابلة السيد حبيب احمد قاسم وزير التجارة والزراعة البحريني والشيخ عبد الرحمن القاضي سفير المملكة لدى البحرين

وكان معالي وزير التجارة قد وصل الى المنامة الليلة قبل الماضية في زيارة للبحرين تستغرق ثلاثة ايام ••

جان باتو
باريس

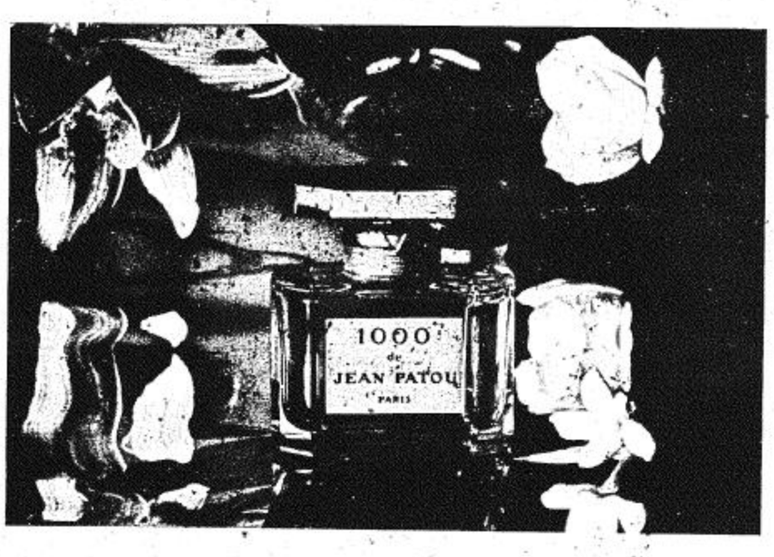

JEAN PATOU
PARIS

GAZZAZ قزاز

أنباء متضاربة عن سير القتال بين "كمبوديا" وفتنام

● كمبوديا تدعي صدها للهجوم الفتنامي في عدة محاور

كمبوديا - فيتنام الوكالات ٦ يناير

اصدرت كمبوديا وفيتنام وصفا متضاربا للقتال الذى دارت رحاها على الحدود بينهما •• ولكن كلا من الجانبين يقول ان القتال واسع الانتشار وانه مستمر •

ويقول الكمبوديون ان فيتنام قد شنت المرحلة الثانية من هجماتها داخل كمبوديا وان قواتها قد تقدمت نحو منطقتين على مسافة حوالى عشرين ميلا • وقد اورد الكمبوديون في اذاعة لهم اوردوا اسماء المدن التى يقولون ان الفيتناميين قد احتلوها في ثلاث محافظات • وافادوا ان القصف يقع على مناطق اخرى • وعلى كل حال فانهم يقولون انه قد تم صد بعض الوحدات الفيتنامية وشلوا البعض الاخر منها • ويقول الكمبوديون ان العدوان الفيتنامي كان منظما وتم الاعداد له • وليس مجرد نزاع على الحدود وانما هو محاولة لقلب الحكومة الكمبودية •

وقالوا ان المسئولين في المناطق التى احتلها الفيتناميون قد قتلوا وجرى احلالهم بغيرهم • وقد نفى الفيتناميون من جانبهم من جديد انهم يغزون كمبوديا •

من جهة اخرى ذكرت مصادر في واشنطن نقلا عن تقارير اجهزة المخابرات ان موسكو وبكين لاتقدمان اي مساعدات عسكرية للفيتناميين او الكمبوديين •

برقيتان متبادلتان بين جلالة الملك والرئيس بومدين

تبادل جلالة الملك خالد بن عبد العزيز المفدى وفخامة الرئيس الجزائري هواري بومدين برقيات الشكر بمناسبة مغادرة الرئيس الجزائري الرياض امس بعد انتهاء زيارته للمملكة •

وقد اعرب فخامة الرئيس هواري بومدين في برقيته عن شكره وتقديره للحفاوة البالغة التى قوبل بها والوفد المرافق من قبل جلالة الملك خالد المفدى وصاحب السمو الملكي الامير فهد بن عبد العزيز ولي العهد ونائب رئيس مجلس الوزراء خلال اقامته القصيرة بالمملكة •

وقال فخامة الرئيس بومدين ان محادثاته مع جلالة اخيه الملك خالد المفدى وسمو ولي عهده الامين قد اتسمت بروح الاخوة والمودة والتفهم التام في كل ما من شانه جمع شمل الامة العربية وتوحيد كلمتها حتى تبلغ غايتها المنشودة ان شاء الله •

ورد جلالة الملك خالد بن عبد العزيز المفدى ببرقية شكر على البرقية التي بعث بها فخامة الرئيس الجزائري هواري بومدين لما عبر عنه من مشاعره الاخوية الصادقة •

واعرب جلالته عن تمنياته بان يحقق الله امال الجميع فيما تصبو اليه امتنا العربية والاسلامية راجيا لفخامته والوفد المرافق له سفرا سعيدا مقرونا بدوام التوفيق وموفور الصحة والسعادة لفخامته ومزيدا من الرقي والرخاء للشعب الجزائري الشقيق ••

الدولار يتصدر مباحثات محافظي البنوك

بال في ٦ يناير - واف - ••

يتصدر الدولار مرة اخرى مباحثات محافظي البنوك المركزية في يومى الاثنين والثلاثاء القادمين في مقر بنك التسويات الدوليه في بال •

ولن يغفل محافظو البنوك في الواقع خلال اجتماعهم الشهرى دراسة نتائج القرار الامريكي بالاسهام بصورة فعاله في دعم الدولار الذى يشهد منذ بضعة اشهر انخفاضا لم يسبق له مثيل •

واعربت الدوائر المالية عن اعتقادها بان محافظي البنوك المركزية سيطالبون الولايات المتحدة بهذه المناسبة بتوضيح موقفها ••

تأجيل اجتماع المجلس الاعلى لدولة الامارات

الامارات العربية - الوكالات ٦ يناير ••

تقرر تاجيل اجتماع المجلس الاعلي لدولة الامارات العربية المتحدة الذى كان من المقرر عقده يوم الثلاثاء القادم الى موعد سيحدد فيما بعد • وقد اعلن ذلك وزير الدولة لشئون المجلس الاعلي الشيخ عبد العزيز بن حميد القاسمي وكان من المقرر ان يبحث المجلس الاعلي للاتحاد في الاجتماع عددا من الموضوعات المتعلقة بدعم المسيرة الاتحادية وفي مقدمتها مناقشة تقرير خاص باعادة تنظيم القوات المسلحة لدولة الامارات ••

عزيزي المواطن
كهرباء الرياض
وضواحيها
● الطوارئ والصيانة خلال ٢٤ ساعة : ٢٩٨٦٦/٢٩٨٦٨/٢٩٨٣١/٢٩٧٤١ ● خدمات المشتركين : ٢٤٢٥٤/ ٢٩٣٧٥
● سنترال الإدارة الفنية خلال ٢٤ ساعة : ٢٩٢١٤/٢٩٤٦٩ ● الإدارة العامة خلال الدوام ٢٢٣٠٠/ ٢٢٣١٥/ ٢٢٣٧٧
في خدمتكم

تنقية الجو الإعلامي العربي أكاديمياً أمام أول مؤتمر يعقد اليوم في الرياض

وكيل وزارة التعليم العالي: لقاء اليوم خطوة بناءة في مجال التعاون الإعلامي بالمنطقة

د. الشعفي: سنبحث كيفية الربط بين الدراسات الإعلامية وواقع المجتمع العربي

● كتب : محمد التونسي

يلتقي عدد كبير من رجال الفكر والثقافة الاعلاميين من ٢٥ دولة من العالمين العربي والاجنبي في الساعة العاشرة من صباح اليوم على قاعة المؤتمرات بجامعة الرياض في اول مؤتمر للدراسات الاعلامية في العالم العربي تشهده المملكة •• وذلك لعقد ندوة تضم حوالى ٦٠ مشتركا من العلماء والخبراء والمفكرين في مجال الاعلام والمسئولين عن دراسات الاعلام في الجامعات العربية للتعرف على المشكلات المشتركة والمتباينة بين المعاهد المختلفة في الوطن العربي •• ولتوطيد الصلات فيما بينهم •

وسيترأس مراسيم الافتتاح معالى الدكتور عبد العزيز الفدا مدير جامعة الرياض •• كما سيحضر الحفل عدد كبير من رجال الاعلام في المملكة ووكلاء وزارة الاعلام وعدد من كبار المسئولين في قطاعي التعليم العالي والاعلام •

وعلمت « الجزيرة » ان سعادة الدكتور صالح بن ناصر وكيل وزارة الاعلام المساعد لشئون الاذاعة والتلفزيون سوف يمثل وزارة الاعلام رسميا في جميع جلسات ومناقشات الندوة •• كما انه يمثل عضوا اساسيا في اللجنة التحضيرية •

هذا وقد اشاد سعادة الدكتور محمود سفر وكيل وزارة التعليم العالي والامين العام للمجلس الاعلى للجامعات وعضو المجلس الاعلى للاعلام •• اشاد بمبادرة جامعة الرياض وقسم الاعلام فيها لعقد ندوة تتعلق بالدراسات الاعلامية في العالم العربي •• ووصفها بانها خطوة جيدة وبناءة في مجال التعاون الاعلامي العربي سواء من الناحية الاعلامية العلمية او الناحية التطبيقية ••

وقال سعادته في تصريح ادلى به للجزيرة :

ان هذه الخطوة تاتي في موعد تحاول فيه الجامعات العربية ان ترتقي بهذا النوع من الدراسات العلمية الاعلامية الى مستوى يتمشى والدور الذى يلعبه الاعلام في دفع برامج وخطط التنمية ورقي الشعوب العربية •

وتمنى سعادة الدكتور سفر في ختام تصريحه للجزيرة ان تخرج هذه الندوة بتوصيات وقرارات هادفة وبناءة تخدم واقعنا الاعلامي العربي •

ـ كما تحدث للجزيرة سعادة الدكتور محمد سعيد الشعفي رئيس قسم الاعلام بكلية آداب جامعة الرياض والمشرف العام على الندوة عن فكرة عقد مثل هذا اللقاء واهدافه التي جاءت اقتناعا لما لهذه الخطوة من اهمية قصوى لتطور الدراسات الاعلامية في الوطن العربي والاخذ بها في الاتجاه الصحيح ••

وقال سعادته :ـ

لقد بدات فكرة عقد هذه الندوة باقتراح من اليونسكو قدم الى جامعة الرياض لعقد ندوة تضم المسئولين عن دراسات الاعلام في الجامعات العربية للتعرف على المشكلات المشتركة والمتباينة بين المعاهد المختلفة في الوطن العربي ولتوطيد الصلات فيما بينها على ان تقوم جامعة الرياض بالدعوة الى مثل هذا الاجتماع او تشارك فيه فيما لو عقد في ضيافة جامعة عربية اخرى ، كذلك اقترح ان يسبق هذه الندوة اعداد مسح ودراسة لمعاهد الاعلام في الدول العربية تكون بمثابة ورقة العمل الرئيسية في الندوة ••

وذكر الدكتور الشعفي بان المركز العربي للدراسات الاعلامية للسكان والتنمية والتعمير قد قام في نوفمبر الماضي بالاعداد لندوة علمية يشارك فيها عمداء كليات ومعاهد ومدارس الاعلام والصحافة في الوطن العربي وناقشت عددا من المواضيع الهامة مثل توحيد المصطلحات الاعلامية ومناهج التدريس والتدريب والاعلام من اجل التنمية واعداد الاساتذة والمدرسين والمربين •• وقد دعيت جامعة الرياض لحضورها •

واكد الدكتور الشعفي ان ندوة الرياض لا تتعارض مع الندوة السابقة التي اقامها المركز العربي بل كان الراى هو ان تكون ندوة الرياض اوسع واشمل وبذلك تكمل ما بداته ندوة المركز العربي وتحقق فكرة اخرى راودت المختصين وهي انعقاد ندوة علمية سنوية في احدى الجامعات العربية تناقش مشاكل الدراسات الاعلامية ويكون لها سكرتارية دائمة تتولى متابعة توصيات الندوة السابقة وتقوم بالاعداد للندوة القادمة •

وقد تضمن جدول اعمال هذا اللقاء عدة موضوعات هامة منها :

ـ الدراسات الاعلامية والمجتمع العربي •

ـ تقدير الاحتياجات للتدريس والتدريب الاعلامي

ـ العلاقة بين معاهد التدريس ومراكز التدريب وبين الدراسات الاعلامية •

ـ تقدير الاحتياجات والتدريب الاعلامي •

ـ العلاقة بين معاهد التدريس ومراكز التدريب وبين المؤسسات الاعلامية •

ـ سياسة التوظيف في المؤسسات الاعلامية ومستقبل خريجي المعاهد والمراكز •

ـ تامين اطارات التدريس والتدريب الاعلامي •

ـ المناهج الاكاديمية والتدريبية •

ـ المعدات والوسائل التعليمية بالمعاهد ومراكز التدريب •

ـ الكتاب الدراسي للمعاهد والمراكز •

ـ البحوث الاعلامية •

ـ التوثيق الاعلامي •

ـ الخبرة الاجنبية في التدريس والتدريب الاعلامي للدول العربية •

ـ التنسيق بين المعاهد الاكاديمية ومراكز التدريب

ـ نحو خطة للتعاون العربي بين المعاهد والمراكز والمؤسسات الاعلامية •

ـ الاطار العالمي للتنسيق في مجال الدراسات الاعلامية •

وقال الدكتور الشعفي ان الموضوع الاساسي في الندوة كما هو معروف (الدراسات الاعلامية في العالم العربي) ويتفرع عن هذا الموضوع التدريس والتدريب الاعلامي واحتياجاتهما •• والتعاون والتنسيق بين المعاهد وعلاقتها بالمؤسسات الاعلامية ويدرس هذا الموضوع من خلال الاجتماعات العامة وحلقات المناقشة وزيارة المؤسسات الاعلامية •

هذا وسوف تتضمن الحلقة الاولى من المناقشات المناهج والكتب والمعدات والوسائل التعليمية والبحوث وتقدير الاحتياجات الاعلامية وتامين اطارات التدريس والتدريب والخبرة الاجنبية في التدريس والتدريب •• ويمكن ان تعهد الحلقة الى بعض المختصين من اعضائها بدراسة موضوع معين منفرد ثم يناقشه اعضاء الحلقة مجتمعين •

وتقفز بين سطور الموضوع اسئلة كثيرة منها كيفية الربط بين الدراسات الاعلامية وواقع المجتمع العربي بقيمه الاصيلة ومدى امكانية تلوين المناهج بما يحصن الدارسين ضد اللا اخلاقيات وما يتنافى مع طبيعة المجتمع العربي وبحث استخدام الدراسات الاعلامية في التقريب بين افراد المجتمع العربي وخلق نمط جيد يدفع للسلوك العربي الامثل وكيف يتسنى توافر التكامل المنهجي للدراسات الاعلامية بما يمنع تكرار مقررات المادة الواحدة في المواد الاخرى •• ومدى التوفيق بين حاجات التدريس والتدريب من الامكانيات المتاحة •• ودراسة التفاضل بين سياسة استخدام الخبرة الاجنبية وبين سياسة الابتعاث •• وبحث العلاقة بين حجم المجتمع المحلي (في اطار المجتمع العربي) واهدافه واحتياجاته الحالية والمستقبلية وبين التوسع في مجالي التدريس والتدريب الاعلامي •• ثم ما هو الحد الادنى المطلوب توفره من المعدات والوسائل التعليمية في سبيل تحقيق تدريس وتدريب افضل •• كذلك البحث في الاولويات في اتجاه البحوث النظرية ام البحوث التطبيقية ••

هذا وقد شكلت اللجنة التحضيرية للندوة من كل من :

د• عزت خطاب عميد كلية الاداب رئيسا ـ د• محمد سعيد الشعفي رئيس قسم الاعلام نائبا للرئيس وعضوية كل من : د• حمود عبدالعزيز البدر وكيل جامعة الرياض ود• محمد الاحمد الرشيد عميد كلية التربية ود• صالح بن ناصر وكيل وزارة الاعلام المساعد ود• احمد حسين الصاوى استاذ بالجامعة الامريكية والاستاذ محمد قنديل رئيس ادارة التداول الحر للمعلومات وسياسات الاعلام باليونسكو ود• عبد العزيز صالح الهلابي وكيل كلية الاداب •

وشارك في الندوة ممثلون من ٢٥ دولة عربية واجنبية هي :

الولايات المتحدة الامريكية ـ بريطانيا ـ المانيا الغربية ـ فنلندا ـ ماليزيا ـ الباكستان ـ فرنسا ـ العراق ـ ليبيا ـ سوريا ـ مصر ـ اليمن الديمقراطية ـ الاردن ـ الجمهورية اليمنية ـ السودان ـ الكويت ـ لبنان ـ الجزائر ـ المملكة المغربية ـ تونس • بالاضافة الى جامعة الدول العربية والمركز العربي للدراسات الاعلامية للسكان والتنمية والتعمير ومندوب عن منظمة اليونسكو العالمية •

وقال رئيس قسم الاعلام بان اول عمل قامت به اللجنة التحضيرية هو تكوين بعثة للمسح الاعلامي تزور الدول العربية التي بها معاهد تدريس ومراكز تدريب اعلامي ••• وكذلك بعض الدول العربية التي لا توجد بها هذه المراكز والمعاهد •• وقبل ان تقوم البعثة بجولتها ارسل استبيان الى كل هذه المعاهد والمراكز يحتوى على ٩٥ سؤالا عن مواضع عدة وكانت نتيجة الاجابات على الاستبيان والجولات التي قامت بها البعثة التقريرين عن المعاهد الدراسية والمراكز التدريبية والمدخل اليهما وقد تم طبعها وتوزيعها بعدة لغات •

● د. الشعفي رئيس مراسيم حفل الافتتاح ••

د • محمد سعيد الشعفي وجهود جباره لانجاح اللقاء ••

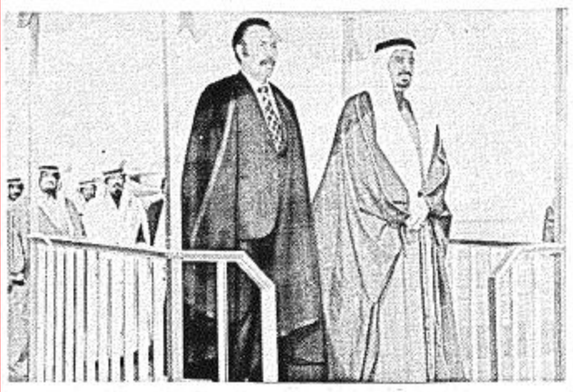

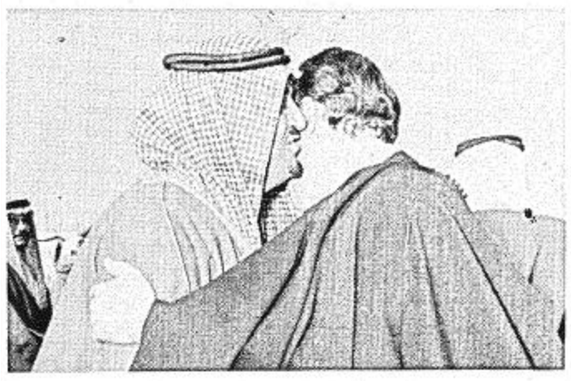

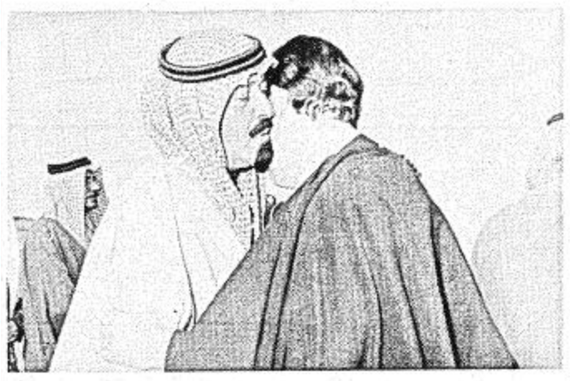

● لقطتان من وداع الرئيس الجزائري •• يظهر في الاولى سمو ولي العهد معانقا الرئيس هواري بومدين ، فسمو النائب الثاني ●

جداول

● هل نرضى لها الهوان ؟

اننا بدانا نمارس معها المزيد من الاحتقار •• واللامبالاة اننا نوشك ان نقضي عليها في عقر دارها • !

واذا فقدت هذه اللغة المعشوقة كرامتها • في عقر دارها ، فكرامتها ميئوس منها عندما نبعد عنها •• !

والمسؤولية لا تتجه الي مدرسي اللغة العربيه •• او الكتاب او المذيعين فقط •• فكلنا مسؤولون عنها • • محاسبون على تقصيرنا تجاهها •

كما ان الموظفين في مكاتبهم يجب عليهم ان يتحروا الصواب وهم يحررون معاملاتهم •• او عليهم ان يسألوا من هم اكثر منهم تمكنا في اللغة ••!!

وهنا اذكر موقفا جيدا لمعالي الدكتور عبد العزيز الخويطر وزير المعارف •• انه لايوقع اية معاملة عندما يجد فيها خطا لغويا وهذه ناحية تذكر فتشكر للدكتور الخويطر •• !

فيا ايها الاحبة • !

لغتنا شارة عزنا • علامة بقائنا •• ناقلة احاسيسنا هل نرضى لها الهوان • او هل نرضى ان تقطع ايديها وارجلها من خلاف ونحن القائمون عليها والحافظون لامانتها والقاطنون ارضها ؟

حمد القاضي

وزارة البلديات تدعو المكاتب الفنية السعودية للمشاركة في تنفيذ المشاريع

دعت وزارة الشئون البلدية والقروية المكاتب الفنية السعودية المشاركة في تنفيذ مشاريع التخطيط العمراني بالتعاون مع الشركات الاستشارية باعداد المخططات التنفيذية لمدن المملكة الرئيسية وبذل جهودهما للوفاء بالتزاماتهما وتنفيذ شروط العقود المسئولة عنها •

وجاء في التعميم الذى اصدره صاحب السمو الملكي الامير ماجد بن عبد العزيز وزير الشئون البلدية والقروية انه نظرا لعدم اداء بعض هذه المكاتب العمل الموكول اليها على الوجه المطلوب سواء في متابعة اعمال الفريق الاستشاري ذو الالتزام بالبرامج الزمنية المعتمدة فان وزارة البلديات لديها الامل الكبير في ان تحقق المكاتب الفنية السعودية امل المسئولين منهم ومواصلة بذل الجهود للوفاء بالتزاماتهم نحو وطنهم •

واكد التعميم حرص حكومة جلالة الملك المفدى على بذل قصارى جهدها لرفع مستوى الخبرات الفنية الوطنية في مختلف المجالات والارتقاء بها حتى تتمكن من الاسهام بصورة فعلية في الاشتراك في تنفيذ المشاريع العمرانية الجديدة التي تحتويها خطط التنمية •

وزير الصحة يصل الى المنامه

المنامة ٢٧ـ١ـ٩٨ هـ الموافق ٦ـ١ـ٧٨ م ـ واس

وصل الى المنامة امس معالى الدكتور حسين الجزائري وزير الصحة لحضور اجتماعات المكتب التنفيذي لمجلس وزراء الصحة العرب •

وكان في استقبال معالى الدكتور الجزائري بالمطار الدكتور علي فخرو وزير الصحة البحريني والشيخ عبد الرحمن القاضي سفير المملكة في المنامة •

وسيتم خلال هذه الاجتماعات وضع جدول اعمال الدورة الثالثة لمجلس وزراء الصحة العرب المقرر عقده بالكويت خلال الفترة من ٢٠ حتى ٢٠ فبراير القادم •

ومن الموضوعات التي يتضمنها جدول الاعمال المذكور موضوع انشاء الاكاديمية العربية للدراسات الطبية •

وكان معالى الدكتور حسين الجزائري قد حضر في الدوحة اجتماعات وزراء الصحة لدول الخليج العربية التي انتهت امس •

امير البحرين يعرب عن شكره لدعم المملكة للمكفوفين في الشرق الاوسط

المنامه واس

استقبل سمو الشيخ عيسى بن سلمان ال خليفه امير دولة البحرين امس اعضاء اللجنة التنفيذية للمكتب الاقليمي لشئون المكفوفين برئاسة الشيخ عبدالله محمد الغانم رئيس اللجنة

وقد اعرب سمو الشيخ عيسى خلال المقابلة عن تقديره للجهود التي تبذلها اللجنة •• كما اعرب عن شكره لحكومة المملكة لدعمها المستمر للجنة واكد حرص حكومة البحرين على دعم اللجنة لتحقيق اهدافها الانسانية •

وكانت اللجنة قد انهت اجتماعاتها التي استمرت ثلاثة ايام امس الاول ••

تقرير عن اوضاع مساجد عنيزة ترفع الى وزير الحج والاوقاف

انتهت اللجنة المشكلة لدراسة اوضاع مساجد عنيزة من مهامها وسوف ترفع تقريرا كاملا الى معالي وزير الحج والاوقاف باحتياجات ومتطلبات هذه المساجد •

دراسات صناعية جديدة لمركز الابحاث والتنمية الصناعية

كتب : دهش محمد الدهش

قام مركز الابحاث والتنمية الصناعية بالرياض باعداد دراسة عن جدوى اقامة مصنع للثلج في مدينة سامطه بمنطقة جيزان وذلك بناء على طلب احد المستثمرين وذلك لسد حاجة المنطقة والقرى المجاوره لها من الثلج هذا وقد قدرت الطاقة الانتاجية للمصنع المقترح اقامته بحوالى سبعة الاف طن من الثلج كما قدر راس المال المستثمر للمشروع حوالى ثلاثة ملايين ونصف ريال • كما اجريت دراسة اوليه لجدوى اقامة مستودع تبريد جده حيث اصدرت هذه الدراسة بناء على نفس الطلب وذلك للتعرف على احتياجات منطقة مكه المكرمة والتي تدخل مدينة جده ضمن اطارها الاداري من مخازن ومستودعات تبريد لتخزين المواد الغذائية المستوردة بالاضافة الى المنتجات الزراعية وانتاج المصانع والمزارع التي في دور الانشاء المنتظر ظهورها في الاسواق مستقبلا • وقد قدرت الدراسة السعات التخزينية لمستودعات التبريد المقامة والتي تحت الانشاء في مدينة جده بحوالى ٢٢ الف طن يمكنها تخزين ١٠٨ الف طن على مدار السنة وقدرت كميات الاغذيه المجمدة والمبرده والمتوقع تبريدها في منطقة مكه المكرمة بحوالى ٣٥٨ الف طن سنويا وعليه تقدر الدراسة ان هناك حاجة لاقامة مستودعات تبريد اضافيه تتسع لحوالى ٢٥٠ الف طن سنويا تكون سعتها التخزينيه حوالى ٤٢ الف طن

الشبانه رئيسا لبلدية المذنب

باشر السيد عبد العزيز الشبانة عمله رئيسا لبلدية المذنب بعد ان تم انتدابه من وزارة الشئون البلدية والقروية ••

وتجدر الاشارة ان رئيس بلدية المذنب السابق السيدحمد العقيل تم نقله منذشهر تقريبا الى الباحة لرئاسة البلدية فيها

فقد جواز سفر

مؤسسة عريب

تعلن عن

فقد جواز سفر السيد/

سيسليو كوفيكو

الفلبيني الجنسية ، صادر من الفلبين برقم ٥٥٥٩٢٣ وبتاريخ ١٠/١٠/١٩٧٧م .

فالرجاء ممن يعثر عليه أن يسلمه إلى مكتب المؤسسة بشارع الوزير أمام مفروشات المطلوب "حي شمال المربع" ، تلفون ٢١٢٥٧ ـ أو يراسل (ص.ب ٣٧٩٠ ـ الرياض) .

مع الشكر م

إعلان

مصنع الأنوار بالرياض

يعلن أنه يرغب في عمل كتالوج لمنتجاته من أعمدة الكهرباء والإنارة ووحدات الإنارة بأنواعها ..

فنرجو من المؤسسات ذات الاختصاص في هذا المجال والتي لديها استعداد لعمل هذا الكتالوج الاتصال بالمصنع يوميا أثناء الدوام الرسمي في مقره الكائن بالمنطقة الصناعية ، شمال شركة سابكو

تليفون ٣٦٥٥١

أوراق مفقودة

أوراق جمركية مفقودة ، تحمل الأرقام : ٣٦٩٤٤ ـ ٣٦٩٤٣ ، وهي تخص سيارتي شفروليه (وافيت) .. فقدت في الرياض بتاريخ ١٨ مايو ١٩٧٧م ، الموافق ٣٠ جمادى الثانية ٩٧هـ . يرجى من أي شخص لديه معلومات عن هذه الأوراق أو يعلم مكانها ، أن يتصل بشركة وستة ما نجد سعودي برمنشاء المتضامنين ـ ص.ب ٥٧٢ الرياض ـ تلفون ٦٨٧٩٥ م