قبل الطبع

افتتاح سفارة ايران بالرياض

قام وفد الجمهورية الاسلامية الايرانية الذي يزور المملكة حاليا امس بافتتاح مقر السفارة الايرانية بحي السفارات في الرياض ورفع العلم الايراني على المبنى.

وقد شارك في الاحتفال طبقا لـ (واس) ممثل عن ادارة المراسم بوزارة الخارجية ومندوبو وسائل الاعلام المحلية.

بسم الله الرحمن الرحيم

الجزيرة

٣٦ صفحة

ريالان

صحيفة يومية تصدر عن مؤسسة الجزيرة للصحافة والطباعة والنشر

الترجمان ٢٠٠٠

أول معجم الكتروني باللغتين العربية والانجليزية

مؤسسة بيت الرياض

الحل الشامل للمكتب

الجريسي JERAISY

الرياض ٤٦٢٤٠٠٠ جدة ٦٤١١٣٣٣ الدمام ٨٣٢٢٢٢٢ الفاكس ٣٨١٠٠٢٠

الثلاثاء ١٧ رمضان ١٤١١هـ ١٣ الحمل ١٣٦٩هـ ٢ نيسان (ابريل) ١٩٩١ ـ السنة الثامنة والعشرون ـ العدد ٦٧٦٠

Al-Jazeera Daily Newspaper- 28TH Year- Tuesday 17/9/1411H. 13 Al-hamal 1369H. SH- 2/4/1991G. No. 6760.

في الجزيرة اليوم

مقالات
الشاعر د. العثيمين في «عودة الغائب»..! (ص ٧)

رياضة
● ٩٥ الف ريال لاستقدام مدرب الرياض الجديد ..... (ص ٢٩)

ملاحق
■ ملحق الطائف بمناسبة تحرير الكويت ..... (ص ١١-ص ٢٨)

رمضانيات
● من الافضل تناول الادوية ليلا ..... (ص ٣٢) (ص ٣٣)

خبر محلي
● اكتمال الاستعدادات لبدء الدراسة .....(ص ٣٤)

في مقترحات امريكية حملها اسامة الباز الى القاهرة

مؤتمر للسلام في الشرق الأوسط يعقد في الصيف القادم

زيارة بوش للمنطقة الخطوة العملية الاولى لتقريب وجهات النظر

الفلسطينيون الذين قابلوا بيكر في القدس يمثلون الجانب الفلسطيني

التأكيد على مشاركة فعالة لسوريا والاردن في المؤتمر

علمت «الجزيرة» ان الادارة الامريكية أبلغت مصر بعدة مقترحات لحل المشكلة الفلسطينية.. وقد حمل تلك المقترحات الدكتور اسامة الباز مدير مكتب الرئيس المصري للشئون السياسية بعد لقاءاته الهامة التي عقدها مع كبار المسئولين بالادارة الامريكية طوال الاسبوع الماضي.

وذكرت مصادر «الجزيرة» ان تلك المقترحات الامريكية تدعو الى عقد مؤتمر اقليمي للسلام في الشرق الاوسط في الصيف المقبل.. على ان يشترك في هذا المؤتمر الفلسطينيون الذين التقوا وزير الخارجية الامريكي جيمس بيكر اثناء زيارته الاخيرة للقدس.

كما تؤكد تلك المقترحات على توجيه الدعوة الى الجانبين الاردني والسوري.. وان يكون المؤتمر نقطة بداية لاطار مفاوضات حول السلام في المنطقة وحل المشكلة الفلسطينية.

واتفق الجانبان المصري

(البقية ص ٣٠)

رسالة لخادم الحرمين الشريفين من الرئيس السوري

تلقى خادم الحرمين الشريفين الملك فهد بن عبدالعزيز رسالة من فخامة الرئيس حافظ الاسد رئيس الجمهورية العربية السورية.

(البقية ص ٣٠)

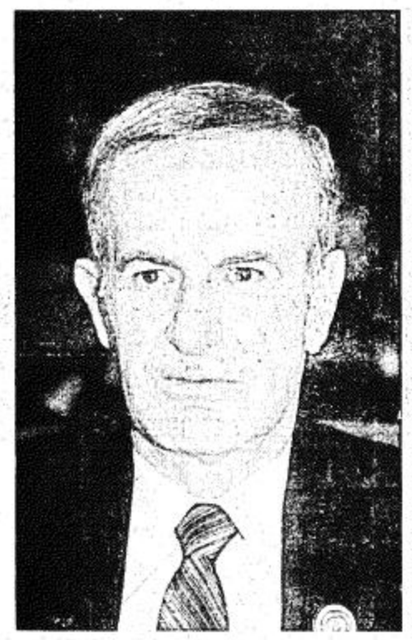

سمو ولي العهد مشيدا بمواقف العالم في وجه الظلم والطغيان حتى تحقق النصر:

المملكة بقيادة خادم الحرمين الشريفين حريصة على تعزيز التعاون مع الدول الشقيقة والصديقة

رأس صاحب السمو الملكي الامير عبدالله بن عبدالعزيز ولي العهد ونائب رئيس مجلس الوزراء ورئيس الحرس الوطني الجلسة التي عقدها مجلس الوزراء عند الساعة العاشرة من مساء امس الاثنين السادس عشر من شهر رمضان المبارك لعام ١٤١١هـ في قصر اليمامة بالرياض.

وعقب الجلسة ادلى معالي وزير الاعلام الاستاذ علي الشاعر لوكالة الانباء السعودية بتصريح قال فيه:

لقد استعرض المجلس في مستهل جلسة «اليوم» مجمل التقارير المتعلقة

(البقية ص ٣٠)

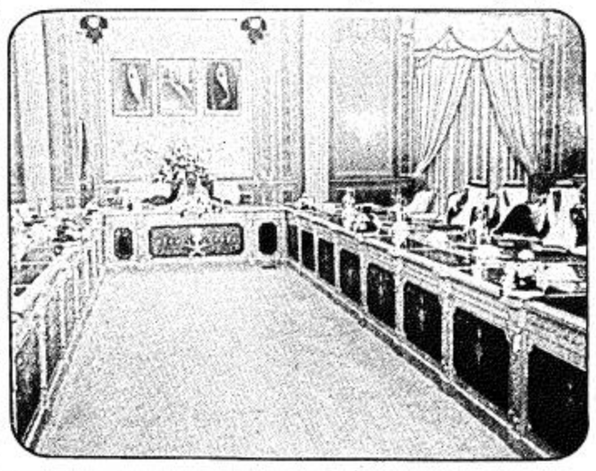

الأمير سلمان لدى رعايته حفل الجماعة الخيرية لتحفيظ القرآن:

المملكة تعتز برسالتها وتدرك مسئوليتها

الرياض/ صالح الحميدي..

قال صاحب السمو الملكي الامير سلمان بن عبدالعزيز امير منطقة الرياض لدى رعايته مساء امس لحفل الجماعة الخيرية لتحفيظ القرآن الكريم قال إن هذه الدولة التي قامت دعائمها على كتاب الله وسنة رسوله لتبارك للمتخرجين نجاحهم.

وقال سموه إن المملكة التي حملت الرسالة لتعتز وتفتخر بذلك وتدر المسئولية المترتبة عليها في ذلك.

«التفاصيل بالداخل»

المباحثات تطرقت الى الترتيبات الأمنية في الخليج

مبارك والأسد بحثا سبل رأب الصدع العربي

القاهرة/ «الجزيرة»:

اختتم الرئيس السوري حافظ الاسد زيارة لمصر استغرقت يومين.. وقد اجرى الرئيس السوري محادثات موسعة مع الرئيس المصري حسني مبارك تناولت العلاقات الثنائية والاوضاع على الساحة العربية.

واوضح مصدر مسئول ان الرئيسين بحثا على الاخص «الاوضاع التي ترتبت على حرب الخليج وسبل رأب الصدع العربي» غداة تحرير الكويت «والافكار المتعلقة باعادة السلام الى الشرق الاوسط وخاصة الترتيبات الامنية في الخليج».

وقال انهما بحثا ايضا «ما هو جار حاليا بشأن جهود حل النزاع في الشرق الاوسط وايجاد تسوية سلمية وحل القضية الفلسطينية على أساس مبدأ الأرض مقابل السلام وقرارات الامم المتحدة ذات الصلة».

واضاف ان «المباحثات تطرقت ايضا الى المؤتمر الدولي والاقليمي لتحقيق السلام في المنطقة والترتيبات الامنية».

وبحث الرئيسان مبارك والاسد اخيرا «تعزيز العلاقات الثنائية بين مصر وسوريا في جميع المجالات وخاصة في المجال الاقتصادي».

وبموازاة هذا الاجتماع المغلق بين الرئيسين عقد الوفدان السوري

(البقية ص ٣٠)

سيول تطالب بعضويتها في الامم المتحدة

استفاد الرئيس الكوري الجنوبي روه تاي وو من انعقاد اجتماع لاحدى لجان الامم المتحدة امس الاثنين في سيول للمطالبة بقبول عضوية بلاده في هذه المنظمة الدولية.

واعتبر رئيس كوريا الجنوبية خلال افتتاحه الدورة السابعة والاربعين للجنة الامم المتحدة الاقتصادية والاجتماعية لآسيا والباسفيك ان قبول عضوية كوريا الجنوبية في الامم المتحدة سيجعلها طبقا لما اوردته «ا.ف.ب» تتحمل بشكل افضل حصتها من المسئولية في المنطقة والعالم».

د. بطرس غالي وزير الدولة المصري للشئون الخارجية لـ «الجزيرة»:

دول الخليج العربية تنطلق نحو آفاق جديدة بعد تحرير الكويت

اعلان دمشق بداية لمرحلة من العقلانية في التفكير العربي

القاهرة/ «الجزيرة»/ صفوت أبو طالب:

اكد د. بطرس غالي وزير الدولة المصري للشئون الخارجية ان دول الخليج العربية انطلقت نحو آفاق جديدة من العمل العربي المشترك بعد تحرير الكويت.

وقال في حديث خاص لـ «الجزيرة» ان صدور اعلان دمشق بين دول الخليج العربية ومصر وسوريا يعتبر نهاية لمرحلة وبداية لمرحلة جديدة من العقلانية في التفكير العربي.

وأكد ان اعلان دمشق مجرد بداية لنظام عربي جديد بعد ان عصفت الازمة الاخيرة بالمفاهيم التقليدية.. حيث كان المشكل الرئيسي في التجمعات العربية هو التحليق في آفاق نظرية دون ملامسة أرض الواقع.

واعلن ان أي نظام عربي لا يمكن ان يقوم ويستقر الا بعد تسوية النزاع العربي/ الاسرائيلي.. مشيرا الى ضرورة فتح حوار مع الاطراف الاخرى في المنطقة للتوصل الى منظورات أمنية تكفل استقرارها.

وحول تقييمه لاعلان دمشق.. قال د. غالي: ان هذا الاعلان يستمد اهميته من التوقيت الذي صدر فيه.. فهو يعكس تصميم الدول العربية على تجاوز المحنة التي يواجهها النظام العربي بأسره وقدرتها على السيطرة على زمام الامور بنفسها.. كما يؤكد الاعلان على ان الوجود العربي راسخ ولا يمكن تجاوزه.. وانه قادر على حفظ الامن والاستقرار في المنطقة.

كما يأتي هذا الاعلان لدعم وتطوير العمل العربي المشترك استنادا الى ميثاق وقرارات الجامعة العربية ومعاهدة الدفاع العربي المشترك.. وذلك بغية ارساء دعائم نظام عربي جديد ينبع من داخل المنطقة ويستند الى

(البقية ص ٣٠)

هزيمة رئيس البانيا في اول انتخابات حرة

رفض الناخبون الالبان أمس الأول في أول انتخابات حرة في البانيا منح الثقة لرئيس الدولة والحزب الشيوعي الالباني رامز عليا /٦٦ عاما/ الذي كان رائد الاصلاحات التي اخرجت البانيا من ستالينية وعزلة استمرتا اكثر من اربعين عاما.

واشارت النتائج غير النهائية التي أعلنها الحزب الديموقراطي /معارضة/ طبقا لـ «ا.ف.ب» ان منافس عليا المهندس غير المعروف فرانكو كروكي البالغ من العمر خمسين عاما حصل على نحو ٦٠ في المائة من الاصوات. واعتبر احد الدبلوماسيين الغربيين في تيرانا ان هزيمة عليا تبدو كأنها «حجب ثقة».

المعارضة العراقية تعلن الانسحاب من اربيل

معارك حاسمة تشهدها مدن كردستان

كردستان ـ المواجهة ـ الوكالات:

شهدت منطقة كردستان العراقية اليوم للیوم الرابع على التوالي معارك بين قبائل كردية موالية لحكومة بغداد ومقاتلي البيشمركة المعارضين الذين يسيطرون على بعض مناطق الشمال في العراق.

وذكرت مراسلة فرانس برس التي عادت امس الى دمشق ان المعارك التي بدأت الجمعة الماضي كانت لا تزال دائرة في مدينة عقرة التي يبلغ عدد سكانها ١٠٠ الف نسمة على بعد ٣٠ كيلومترا من دهوك احدى المدن الرئيسية الثلاث في منطقة كردستان.

وكانت السلطات العراقية اعلنت يوم الاحد انها استعادت دهوك واربيل وهما ثاني اكبر مدينتين في الشمال بعد السليمانية. واقر الاتحاد الوطني الديموقراطي بزعامة جلال الطالباني من دمشق ان الثوار تمكنوا من الانسحاب من اربيل.

من جهته قصف الجيش العراقي امس نقطة العبور الوحيدة على الحدود العراقية السورية وهي تقع عند ملتقى الحدود التركية السورية العراقية وفق ما ذكرت مراسلة وكالة فرانس برس العائدة من العراق.

وصباح امس الأول اجتازت مجموعة من الصحافيين بينهم الموفدة الخاصة لوكالة فرانس برس نقطة العبور التي كانت مقفرة والتي يمر عبرها عادة مئات اللاجئين.

ولوحظ ان مقاتلي البيشمركة نقلوا هذه النقطة عدة مئات من الامتار. وكانت القوارب الثلاثة التي تؤمن النقليات بين ضفتي دجلة عادت الى العمل فجر امس الاول في جو يسوده التوتر.

وكان عدد من عناصر البيشمركة يتولون قيادة هذه القوارب المحملة بمئات الاكياس من الطحين والسكر والارز.

من جهة اخرى قالت بغداد ان القوات الحكومية استعادت بلدة زاخو الاستراتيجية الواقعة في الشمال امس الاثنين من ايدي الثوار الاكراد.

وقالت وكالة الانباء العراقية الرسمية ان القوات العراقية استعادت زاخو الواقعة عبر الحدود التركية مباشرة ظهر امس بالتوقيت المحلي.

وكان زعماء ثوار ومنهم مسعود البرزاني وجلال الطالباني قد استخدموا زاخو كقاعدة في الايام الاولى

(البقية ص ٣٠)

اسروا المئات من قوات كابل واستولوا على طائرات ودبابات

المجاهدون الافغان يعدون لمجلس عسكري بإدارة «خوست»

ذكر مسؤول في بيشاور ان المجاهدين الافغان الذين سيطروا امس الاول على مدينة خوست /شرقي افغانستان/ شكلوا مجلس قيادة من ٢٣ عضوا كلف بضمان الامن ومنع وقوع اعمال نهب وسرقة واعدام بدون محاكمة.

واكد دبلوماسيون غربيون يعملون في باكستان امس الاثنين لـ «ا.ف.ب» ان المقاومة الافغانية استولت على المدينة القريبة من الحدود الباكستانية في عملية وصفت بأنها اول انتصار كبير وحاسم للمجاهدين منذ رحيل القوات السوفيتية من افغانستان قبل عامين.

خالد بن سلطان في النيجر

وصل صاحب السمو الملكي الفريق الركن خالد بن سلطان بن عبدالعزيز قائد القوات المشتركة مساء امس الى جمهورية النيجر في نطاق زيارات يقوم بها سموه لدول القوات المشتركة.

وينقل سمو الفريق الركن خالد بن سلطان خلال الزيارات تحيات خادم الحرمين الشريفين القائد الاعلى للقوات

(البقية ص ٣٠)

محرر الشؤون الاسلامية في «واس»:

النصر العظيم في بدر كان فاتحة لسلسلة متصلة من الانتصارات للاسلام والحق

كتب محرر الشئون الاسلامية في وكالة الانباء السعودية التعليق التالي:

في صبيحة مثل هذا اليوم منذ الف واربعمائة وتسع من السنين اي في السابع عشر من رمضان للعام الثاني من الهجرة وقع حدث اسلامي عظيم كانت له فيما بعد اعمق الاثار في تاريخنا الاسلامي.

تلكم هي غزوة بدر الكبرى التي كانت صراعا بين الحق والباطل والايمان والكفر والتوحيد والشرك والهداية والضلال.

وليس ثمة شك ان هذه الغزوة لا تقاس بعدد المشاركين فيها من الجانبين ولا بعدتهم وعتادهم بقدر ما تقاس بما قام به المجاهدون المسلمون من ضروب الشجاعة والفداء وبحكمة القيادة التي ادار فيها الرسول صلى الله عليه وسلم تلك المعركة وبما امد الله به تعالى رسوله والمؤمنين معه من عون حتى تحقق لهم النصر.

وفي هذا السياق يقول الحق تبارك وتعالى: «كم من فئة قليلة غلبت فئة كثيرة باذن الله والله مع الصابرين». سورة البقرة الآية ٢٤٩.

لقد كانت غزوة بدر اول اختبار لايمان المجاهدين اذ يخرجون الى عدوهم وهم اقل عددا وعدة لا يهابون الموت بل يبتغونه ويحرصون على الشهادة حرصهم على الذود عن دينهم وطمعا في مرضاة الخالق جل وعلا.

وامام ذلك الاختبار الذي واجهه المسلمون تطورت الاحداث الى معركة لا بد منها وبدت اصالة الايمان فيما سمعه رسول الله قبل ايام من المعركة.

يقول له المقداد بن عمرو «يا رسول الله امض لما أراك الله فنحن معك».

والله لا نقول لك كما قالت بنو اسرائيل لموسى اذهب انت وربك فقاتلا اننا ها هنا قاعدون ولكن اذهب انت وربك فقاتلا اننا معكما مقاتلون .. فوالذي بعثك بالحق لو سرت بنا الى برك الغماد لجالدنا معك من دونه حتى تبلغه».

ويقول أحد سادة الانصار سعد بن معاذ «لقد آمنا بك وصدقناك. وشهدنا ان ما جئت به هو الحق واعطيناك على ذلك عهودنا ومواثيقنا على السمع والطاعة .. فامض يا رسول الله لما أردت فنحن معك فوالذي بعثك بالحق لو استعرضت بنا هذا البحر فخضته لخضناه معك ما تخلف منا رجل واحد وما نكره ان تلقى بنا عدونا غدا.. اننا لصبر في الحرب صدق في اللقاء.. لعل الله يريك منا ما تقر به عينك .. فسر بنا على بركة الله».

واذ يلتقي الجمعان في بدر يدعو رسول الله ربه فيقول «اللهم هذه قريش قد اقبلت بخيلائها وفخرها تحادك وتكذب رسولك .. اللهم فنصرك الذي وعدت».

ونرى من ضروب الفناء والاقدام يبذله المجاهدون المؤمنون لا يبالون بقوة عددهم ولا بضعف عدتهم فلقد حولهم الايمان اسودا تقابل الفئة الكثيرة غير هيابة فيقول الله تعالى في محكم تنزيله ﴿يا أيها النبي حرض المؤمنين على القتال ان يكن منكم عشرون صابرون يغلبوا مائتين وان يكن منكم مائة يغلبوا الفا من الذين كفروا بأنهم قوم لا يفقهون﴾ سورة الانفال الآية ٦٥.

ونرى بطولات ما عهدها العرب من قبل يجترحها جند الحق لتظل من ثم مثلا عليا لمن تلاهم من المجاهدين على مر العصور.

نرى عمير بن الحمام يسمع قول رسول الله صلى الله عليه وسلم «والذي نفس محمد بيده لا يقاتلهم اليوم رجل فيقتل صابرا محتسبا مقبلا غير مدبر الا ادخله الله الجنة» وكانت في يد عمير تمرات يأكلهن فألقاهن قائلا «افما بيني وبين ان ادخل الجنة الا ان يقتلني هؤلاء» وحمل سيفه وراح يجاهد حتى استشهد.

ونرى عوف بن الحارث ينزع درعه ويقذفه بعيدا ويستقبل العدو بصدره ويجاهد حتى يستشهد.

ونسمع معاذ بن عمرو بن الجموح يقول «ان مشركا ضربه بالسيف على ذراعه فقطعها وتعلقت بجلدة واشتد علي ذلك فلقد قاتلت عامة يومي واني لأسحبها خلفي فلما اذتني وضعت عليها قدمي ثم تمطيت بها حتى طرحتها».

ونشهد من البطولات والتضحيات في غزوة بدر الكبرى ما لا يكاد يحصيه حصر كما نشهد احدى آيات الله المعجزة اذ يمد المجاهدين بمدد من الملائكة.. يقول الحق تبارك وتعالى ﴿اذ تستغيثون ربكم فاستجاب لكم أني ممدكم بألف من الملائكة مردفين﴾ سورة الانفال الآية ٩.

ويتحقق وعد الله وتكون الغلبة للمؤمنين .. قال تعالى ﴿ولقد نصركم الله ببدر وأنتم أذلة فاتقوا الله لعلكم تشكرون﴾ ال عمران الآية ١٢٣.

لقد كان النصر العظيم في بدر فاتحة لسلسلة متصلة من الانتصارات التي افاءها الله على رسوله الكريم صلى الله عليه وسلم كما ظلت عبر ألف واربعمائة سنة ونيف نبراسا للمجاهدين فيما تلاها من سنين يستمدون منها حوافز الجهاد ويستلهمون من سيرة ابطال المسلمين ذلك اليوم من رمضان مضى ما يتمثلون به في جهادهم ويقتدون وما يبشرهم بالنصر ما اخلصوا الجهاد ونشدوا وجه الله.

ورغم ذلك الزمن الطويل الذي انقضى يظل المسلمون في كل مكان وزمان يجدون في ذكرى غزوة بدر الكبرى ما يطمئنهم الى نصر الله ووعده الحق ويلهب عزائمهم للجهاد في سبيل الله.

ولا نذهب بعيدا وامامنا نصر الهي منّ الخالق به علينا يوم وقف جند الحق وقفتهم التاريخية ومعهم الأشقاء والأصدقاء ذودا عن الحق ودحرا للباطل فتم بحمد الله تحرير الكويت وعودة الشرعية اليها.

لقد كان لقرار خادم الحرمين الشريفين الملك فهد بن عبدالعزيز وحزمه وحكمته كما كانت البطولات التي ابداها جنود خادم الحرمين الشريفين الملك فهد بن عبدالعزيز صورة من صور انتصار الحق على الباطل والهداية على الضلال فاثبت جندنا الأبطال كفاءتهم وجدارتهم بالمهام الملقاة على عواتقهم وضربوا مثلا يعتز بها كل مسلم وكل عربي على عمق ايمانهم وشديد بأسهم وعظيم شجاعتهم.

خالد بن سلطان.. بقية

المسلحة وسمو ولي العهد وسمو النائب الثاني لملوك ورؤساء تلك الدول.

كما يبحث سموه مع كبار المسؤولين طبقا لـ«واس» المستجدات في منطقة الخليج من الناحية العسكرية والامنية.

وكان في استقبال صاحب السمو الملكي قائد القوات المشتركة في مطار نيامي معالي وزير الخارجية في جمهورية النيجر السيد محمد ثاني باكو ورئيس الاركان العامة في القوات المسلحة بالنيجر العقيد توميا ابوبكر والقائم باعمال سفارة خادم الحرمين الشريفين في النيجر الاستاذ/ ماجد الدايل وعدد من المسؤولين من مدنيين وعسكريين.

معارك حاسمة .. بقية

من التمرد على حكومة الرئيس صدام حسين والذي وقع اثر هزيمة الجيش العراقي في حرب الخليج.

وانتقل الزعيمان بعد ذلك الى دهوك الواقعة الى الجنوب من زاخو الا ان البلدة سقطت في ايدي القوات العراقية يوم الاحد.

وقال متحدث باسم الثوار الاكراد في دمشق امس الاثنين ان ثوارا ينسحبون من تجمعات سكانية رئيسية للحيلولة دون وقوع المزيد من الخسائر في صفوف المدنيين.

وكانت القوات الحكومية العراقية قد شنت هجوما خاطفا على الثوار الاكراد يوم الاحد مما اضطر المدنيين الى النزوح شمالا واعلنت بغداد انها استعادت دهوك التي تستخدم كمقر للثوار.

وقالت وكالة الانباء العراقية ان القوات العراقية استعادت دهوك التي تبعد ٤٠ كيلومترا عن الحدود التركية صباح الأحد.

ووجد مراسلون غربيون اصطحبهم مسؤولون عراقيون في جولة بمدينة كركوك المدينة وقد لحقت بها اضرار واصبحت مهجورة في معظمها.

واظهرت صور للتلفزيون من كركوك بعض الجثث في احد الطرق وسيارات وحافلات اتت عليها النيران ومتجرا ضخما خاليا من البضائع وقد احترق ومتحفا للاثار وقد تحطم وشاحنة مليئة بالجنود الحكوميين المبتهجين.

بطرس غالي .. بقية

مقوماتها الذاتية ويتسق مع الواقع الدولي الجديد.

اما بالنسبة للضمانات التي يراها وزير الدولة المصري للشئون الخارجية حتى لا يصبح اعلان دمشق تكرارا لتجارب سابقة لبعض التجمعات العربية.. فقد قال: اذا استعرضنا شريط ذاكرة العلاقات العربية بدءا من انشاء الجامعة العربية في منتصف الاربعينات وحتى انشاء مجلس التعاون الرباعي عام ١٩٨٩م لوجدناه مليئا بالتجارب الوحدوية والمواثيق والاتفاقيات والبروتوكولات التي تهدف جميعها الى تحقيق التنسيق والتعاون فيما بين الدول العربية والتي اشك ان تكون قد تركت مجالا من شئوننا العامة دون ان تطرقه ولكن لم يسفر ذلك كله عن اي نتائج بناءة. ويمكننا ان نعزو ذلك الى عجزنا التام عن الانتقال من مرحلة التحليق في آفاق نظرية بحتة الى مرحلة الدخول الى حيز التنفيذ بهذه الاتفاقات. وربما كانت احدى النتائج الهامة التي اسفرت عن ازمة الخليج هي انتزاعها لنا من وهم الشعارات الرنانة التي عاش كثير منا في اسارها لنواجه بكثير من الموضوعية واقعنا الراهن بكل ما يحويه من هموم وتحديات.

رسالة لخادم الحرمين الشريفين.. بقية

وقام بنقل الرسالة لخادم الحرمين الشريفين وفقا لـ«واس» معالي وزير الخارجية السوري السيد فاروق الشرع خلال استقباله - ايده الله - لمعاليه في مكتبه بالديوان الملكي في قصر الصفا امس.

وحضر المقابلة صاحب السمو الملكي الامير سعود الفيصل وزير الخارجية.

وكان معالي وزير الخارجية السوري قد وصل الى جدة مساء امس في زيارة للمملكة.

وكان في استقبال معاليه بمطار الملك عبدالعزيز الدولي وفقا لـ«واس» صاحب السمو الملكي الأمير سعود الفيصل وزير الخارجية ومدير عام فرع وزارة الخارجية والمراسم بالمنطقة الغربية الاستاذ سالم سنبل وعدد من المسئولين.

شوارسكوف يزور الدوحة

وصل الى الدوحة امس قائد القوات الأمريكية في المنطقة الجنرال نورمان شوارسكوف في زيارة رسمية لدولة قطر تستغرق يومين في اطار جولته بالمنطقة.

وكان في استقباله لدى وصوله الى مطار الدوحة الدولي سعادة رئيس الاركان العقيد الركن طيار الشيخ حمد بن عبدالله آل ثاني وسعادة السيد مارك هامبلي السفير الامريكي لدى الدولة وعدد من كبار ضباط القوات المسلحة القطرية.

سمو ولي العهد مشيدا.. بقية

بالاوضاع السياسية والامنية على الساحتين العربية والدولية وتابع مجريات الاحداث على صعيد منطقة الخليج العربي وتدارس بعض الامور التي تضمنتها التقارير المشار اليها.

وفي ضوء ذلك تحدث صاحب السمو الملكي الامير عبدالله بن عبدالعزيز - حفظه الله - عن الموقف العربي بشكل عام تجاه بعض القضايا التي تواجهها الدول العربية في اعقاب تحرير الكويت من الاحتلال العراقي الغاشم.

واكد سمو ولي العهد ايده الله حرص المملكة العربية السعودية بقيادة خادم الحرمين الشريفين الملك فهد بن عبدالعزيز على تعزيز الروابط وتدعيم اواصر التعاون المشترك بينها وبين جميع الدول الشقيقة والصديقة التي بادرت بالاستجابة الى مساندة قواتنا المسلحة السعودية ومهامها الدفاعية عن الحق والعدالة وحرية الاوطان.

واشاد سموه الكريم بالمواقف الصادقة التي وقفها العالم بأسره في وجه الظلم والطغيان انطلاقا من قرارات مجلس الامن الدولي والقرارات العربية والاسلامية حتى تحقق النصر المنشود.

واضاف الوزير الشاعر يقول:

عقب ذلك تدارس المجلس عددا من الامور المطروحة للبحث على صعيد المحليات واتخذ بشأنها القرارات اللازمة.

وبالنظر في المعاملات المدرجة على جدول الاعمال وافق المجلس ضمن قراراته على تفويض معالي وزير المالية والاقتصاد الوطني بالتوقيع النهائي على الاتفاقية بين المملكة العربية السعودية وحكومة ماليزيا للاعفاء المتبادل بخصوص الضرائب على الدخل لمؤسسات النقل الجوي بالبلدين بالصيغة المرفقة بالقرار.. على ان ترفع وزارة المالية والاقتصاد الوطني النسخة الاصلية النهائية بعد توقيعها بنصوصها الثلاثة العربية والانجليزية والباهاسا / الماليزي/.

واختتم الوزير الشاعر تصريحه مفيدا ان المجلس قد احال عددا من المعاملات التي انتهت دراستها الى اللجنة العامة لمجلس الوزراء لاستكمال صياغتها وعرضها في الجلسة القادمة ان شاء الله.

وزير الدفاع اللبناني يختتم زيارة لدمشق

عاد الى بيروت صباح امس قادما من دمشق وزير الدفاع اللبناني ميشال المر بعد ان أجرى محادثات مع كبار المسئولين السوريين تناولت المقررات التي اتخذها مجلس الوزراء اللبناني في جلسته الاخيرة لجهة حل الميليشيات واجراء التعيينات النيابية.

رأي الجزيرة .. بقية

سيلمس حجاج هذا العام بإذن الله آثارها المباركة وهي التوسعة التي تستهدف رفع طاقة الاستيعاب الى اكثر من ٦٠٠ الف مصل تصل في مواسم الحج والعمرة ورمضان الى مليون مصل.. كما سيتعرف - ايده الله - على ما تحقق ايضا في مجال مشاريع تطوير ام القرى والتي تستهدف راحة الحاج والمعتمر وتوفير كافة متطلباته.. ومن بين مشاريع التطوير يأتي مشروع تطوير منى الذي تم رصد ٢٣٤٤ مليون ريال له خلال الخطة الخمسية الحالية.

وبنفس اهتمام خادم الحرمين الشريفين بالمسجد الحرام ومكة المكرمة يتابع وبنفسه شخصيا مشاريع التوسعة للمسجد النبوي الشريف وكذلك مشاريع تطوير المدينة المنورة لكي تتحقق ذات الاهداف المرجوة لخدمة وراحة ضيوف الرحمن لتتكامل الخدمات المرصودة لهم في المدينتين المقدستين ومع كل ركن وشعيرة ونسك وفي كل شبر يصل اليه الحاج او المعتمر.

ان كل مال يرصد او جهد يبذل او مشروع يقام لتطوير وتوسعة الحرمين الشريفين والمدينتين المقدستين لا تقصد المملكة من ورائه الا مرضاة الله وخدمة وراحة ضيوفه ولاشك ان كل انجاز يتحقق على هذا الطريق وكل استحسان يعبر عنه مسئول اسلامي او حاج او معتمر هو مما يسعد كافة ابناء الشعب السعودي وعلى رأسه خادم الحرمين الشريفين.

«الجزيرة»

بوش وجورباتشوف لم يتوصلا بعد لتسوية لمعاهدة نزع السلاح

ذكر مسئول امريكي رفيع امس الاول ان الرئيس جورج بوش تلقى رد الرئيس السوفيتي ميخائيل جورباتشوف على طلبه تسوية المشكلة المتعلقة بمعاهدة نزع الاسلحة التقليدية من اوروبا لكنه اضاف ان المسألة لم تسو بعد.

وقال المسئول الامريكي لوكالة فرانس برس انه تم تسجيل بعض التقدم لكنه اشار الى انه يتوقع المزيد من الاتصالات الدبلوماسية بين واشنطن وموسكو.

وقال الرئيس بوش للصحافيين على متن الطائرة الرئاسية التي كانت تقله الى فلوريدا لقضاء ثلاثة ايام عطلة انه لا يرغب بالتعليق على مضمون رد الرئيس جورباتشوف واكتفى بالقول «لقد حصلت على رد».

وكان البيت الابيض أفاد الاثنين الماضي ان الرئيس بوش وجه رسالة الى الرئيس السوفيتي حثه فيها على المضي قدما لاحراز تقدم في المفاوضات حول نزع الاسلحة التي تصطدم بعقبات تتعلق بنزع الاسلحة التقليدية في اوروبا.

وتتهم الولايات المتحدة والدول الاخرى الموقعة على هذه المعاهدة في تشرين الثاني/ نوفمبر الماضي في باريس الاتحاد السوفيتي بعدم احترام هذا الاتفاق من خلال محاولته وضع ثلاث فرق تحت اشراف البحرية التي لا تشملها المعاهدة.

وترى واشنطن ان القمة الامريكية السوفيتية المتوقع عقدها منتصف هذا العام في موسكو مرتبطة بتوقيع اتفاق حول خفض الاسلحة الاستراتيجية /ستارت/. لكن الرئيس بوش اشترط احترام موسكو لمعاهدة نزع الاسلحة التقليدية في اوروبا لاحراز تقدم في مفاوضات ستارت.

مؤتمر للسلام .. بقية

والامريكي على ضرورة تهيئة المناخ بالمنطقة للاقدام على خطوة تحقيق السلام.. وان تجري تلك التهيئة بابداء حسن النية.. وحسن الجوار بين مختلف الاطراف.

وتأكيدا لاصرار الادارة الامريكية على مساندة مشروع السلام الشامل الدائم بالشرق الاوسط.. فان الرئيس الامريكي جورج بوش يعتزم ان تكون زيارته لمنطقة الشرق الاوسط بمثابة الخطوة الاولى لتقريب مختلف وجهات النظر العربية/ الاسرائيلية لتحقيق السلام.

وعلى صعيد آخر اعترفت اجهزة الاعلام الاسرائيلية ان مجلس وزراء العدو المصغر أمر امس الاول باتخاذ اجراءات جديدة صارمة ترمي الى وقف موجة من الهجمات الفلسطينية. ومن المرجح ان تثير احتجاجات دولية.

وقال راديو العدو ان الوزراء الذين اجتمعوا في جلسة مغلقة وافقوا على طرد العرب الذين يعتقد انهم يشجعون الهجمات وهدم منازلهم والحد بشكل أكبر من دخول الفلسطينيين من الضفة الغربية وقطاع غزة المحتلين.

وقال تلفزيون اسرائيل ان قرارات الطرد ستشمل في المستقبل العرب في القدس الشرقية.

مبارك والاسد .. بقية

والمصري اجتماع عمل لبحث المسائل ذات الاهتمام المشترك. ويضم الوفد المصري رئيس الوزراء عاطف صدقي ونائب رئيس الوزراء وزير الخارجية عصمت عبدالمجيد ووزير الكهرباء والطاقة ماهر اباظة. في حين يضم الوفد السوري نائب الرئيس عبدالحليم خدام ووزير الخارجية فاروق الشرع.

وكان الاسد قام بآخر زيارة له الى مصر في ٢٨ آب/ اغسطس بعد مشاركته في القمة العربية الاستثنائية التي عقدت في القاهرة في العاشر من الشهر نفسه على اثر الغزو العراقي للكويت في الثاني من آب/ اغسطس الماضي.

ومن جهة اخرى اكد وزير الاعلام المصري صفوت الشريف ان وجهات النظر السورية/ المصرية متطابقة ازاء الوضع في المنطقة بشكل عام والوضع في منطقة الخليج العربي بشكل خاص مشيرا الى انه قد جسد هذا الاتفاق اعلان دمشق الذي وقعته سوريا ومصر ودول مجلس التعاون الخليجي الست.

وقال وزير الاعلام المصري في تصريح لوكالة الانباء السورية بثته وكالة انباء الشرق الاوسط الليلة الماضية ان خطوات التعاون السوري المصري هي خطوات الحق والمبدأ التي تدعو الى وحدة الصف العربي والى العمل العربي المشترك.

واضاف قائلا: نحن متفائلون بالنتائج التي سيحققها هذا التعاون على مختلف الاصعدة والمستويات لتحقيق الامن العربي الحقيقي.. مؤكدا ان اعلان دمشق يعد رؤية واضحة للواقع العربي والمستقبل العربي ايضا.

وعن القمة السورية/ المصرية التي تشهدها القاهرة اليوم قال صفوت الشريف ان اللقاءات السورية المصرية تشكل دفعات متوالية لتدعيم التعاون بين البلدين القائم على جملة من الحقائق والمبادىء.

واوضح ان لقاء الرئيس حسني مبارك والرئيس حافظ الاسد يأتي من خلال المبادىء التي ترسخت عن أهمية دور مصر وسوريا في الحفاظ على الامن العربي ومواجهة التحديات المستقبلية.

وحول الموقف في العراق قال وزير الاعلام المصري اننا نقف مع الشعب العراقي ومع وحدة التراب العراقي الذي عانى المرارة من جراء الكارثة التي تعرض لها.

نظافة مبنى الادارة وملحقاتها

١- الجهة المعلنة : ادارة التعليم بالقصيم للبنين .
٢- اسم المنافسة : نظافة مبنى الادارة وملحقاتها والمكتبات العلمية والوحدات الصحية ومركز التوجيه بالبكيرية والملاعب المجمعة .
٣- قيمة نسخ الشروط : (مائتان ريال) ٢٠٠ ريال لاترد عند الغاء المنافسة .
٤- مكان تسليم الشروط : قسم المشتريات بالادارة .
٥- اخر موعد لتقديم العروض : يوم الاحد ١٤١١/١١/٥ هـ .
٦- فتح المظاريف : يوم الاثنين ١٤١١/١١/٦ هـ .
٧- يلزم ارفاق ضمان بنكي وشهادة من مصلحة الزكاة والدخل وشهادة انتساب للغرفة التجارية سارية المفعول وشهادة السجل التجاري وشهادة من احد البنوك الوطنية توضح مركز مقدم العطاء المالي والقدرة الائتمانية ومدى قيامه بالوفاء بالتزاماته اتجاه الآخرين .
٨- ترسل جميع الاوراق الخاصة بالعطاء الى قسم المشتريات بظرف مختوم بالشمع الاحمر . والله الموفق .

توريد وتركيب وتشغيل وحدة توليد كهربائية تعمل بالديزل قدرة (٥٠ ك.ف.أ)

رقم المنافسة : ١٠٨ .
اسم الجهة المعلنة : ادارة التعليم بمنطقة المدينة المنورة .
اسم المنافسة ووضعها وغرضها : توريد وتركيب وتشغيل وحدة توليد كهربائية تعمل بالديزل قدرة (٥٠ ك.ف.أ) .
قيمة الوثائق : ٢٠٠ ريال .
مكان بيع الوثائق : المشتريات (المناقصات) .
اخر موعد لتقديم العروض : يوم الاثنين ١٤١١/١٠/٢٩ هـ .
مكان تقديم العروض : المشتريات (المناقصات) .
موعد فتح المظاريف : يوم الثلاثاء ١٤١١/١٠/٣٠ هـ .

نظافة وصيانة مبنى فرع البنك الزراعي بالرياض

يعلن فرع البنك الزراعي بالرياض عن طرح مناقصة لنظافة وصيانة مبنى فرع البنك الزراعي بالرياض والكائن بحي البديعة .
فعلى من يرغب الاشتراك في المناقصة التقدم لادارة الفرع الكائنة بشارع البديعة العام - غرب المستشفى المركزي بالرياض - وذلك للحصول على نسخة شروط المناقصة من قسم الشئون المالية .
علما بأن آخر موعد لتقديم العروض هو يوم الاثنين الموافق ١٤١١/٩/٢٣ هـ .
وسيتم فتح المظاريف بمقر الفرع الساعة العاشرة من يوم السبت الموافق ١٤١١/١٠/١٣ هـ . والله الموفق .

تاجير كازينو

الجهة المعلنة : بلدية حقل .
رقم المنافسة : ١٤١١/٢ هـ .
موضوع الاعلان : تاجير كازينو على ساحل البحر بحقل حسب الشروط والمواصفات الموجودة بوحدة الشئون المالية بالبلدية .
قيمة النسخة : مجانية .
اخر موعد لقبول العطاءات : ١٤١١/١٠/٢٠ هـ .
موعد فتح المظاريف : ١٤١١/١٠/٢١ هـ الساعة العاشرة صباحا .
والله الموفق .

توسعة مقسم الصفراء

١) رقم المنافسة : ع م/١٢ .
٢) اسم الجهة المعلنة : وزارة البرق والبريد والهاتف - الادارة العامة للمنطقة الوسطى للاتصالات بالمرسلات .
٣) اسم المنافسة ووصفها : توسعة مقسم الصفراء (ايه . اكس . اى) موقع (١١٥) بسعة (١٥٣٦) خط هاتفي .
٤) قيمة وثائق المنافسة : (٥٠٠) ريال - فقط خمسمائة ريال لاغير .
٥) مكان بيع الوثائق : مبنى الادارة العامة للمنطقة الوسطى - المرسلات - الدور الثالث - العقود والمناقصات .
٦) آخر موعد لتقديم العطاءات وموعد فتح المظاريف : الساعة الثانية عشر من ظهر يوم الاثنين الموافق ١٤١١/١٠/٢٩ هـ حسب تقويم ام القرى .
٧) التصنيف المطلوب : درجة مكافئة لقيمة العرض في مجال اعمال توسعة المقاسم او اي اعمال مشابهة لتلك الاعمال مدار المنافسة . والله الموفق .

توسعة مقسم العليا

١) رقم المنافسة : ع م/١٥ .
٢) اسم الجهة المعلنة : وزارة البرق والبريد والهاتف - الادارة العامة للمنطقة الوسطى للاتصالات بالمرسلات .
٣) اسم المنافسة ووصفها : توسعة مقسم العليا (ايه . اكس . اى) موقع (١٠٦) بسعة (٢٤-١٠) خط هاتفي .
٤) قيمة وثائق المنافسة : (٥٠٠) ريال - فقط خمسمائة ريال لاغير .
٥) مكان بيع الوثائق : مبنى الادارة العامة للمنطقة الوسطى - المرسلات - الدور الثالث - العقود والمناقصات .
٦) آخر موعد لتقديم العطاءات وموعد فتح المظاريف : الساعة الثانية عشر من ظهر يوم الاثنين الموافق ١٤١١/١١/٦ هـ حسب تقويم ام القرى .
٧) التصنيف المطلوب : درجة مكافئة لقيمة العرض في مجال اعمال توسعة المقاسم او اي اعمال مشابهة لتلك الاعمال مدار المنافسة . والله الموفق .

انشاء ورش توضيب معدات الآبار

١- رقم المنافسة : ١٤١١/٦ هـ/١٤١٢ هـ .
٢- اسم الجهة المعلنة : مصلحة المياه والصرف الصحي بمنطقة الرياض .
٣- اسم المنافسة ووصفها وغرضها : انشاء ورش توضيب معدات الآبار بمحطة التجمع الوسطى بالروضة ويشمل انشاء الهيكل الحديدي للورشة مع توريد وتركيب واختبار كافة المعدات والمكائن التي تستخدم في الورشة من ماكينات خراطة وماكينات قطع المعادن ومعدات ميكانيكا ومحولات كهربائية ولوحات التشغيل وجميع التوصيلات التابعة لها وانظمة التكييف ... الخ .
٤- قيمة وثائق المنافسة : (٣٠٠) ريال فقط ثلاثمائة ريال لاغير .
٥- مكان بيع العروض وتقديمها : ادارة المناقصات والمشتريات بمبنى الادارة العامة للمصلحة بالرياض .
٦- اخر موعد لتقديم العروض : نهاية دوام يوم السبت ١٤١١/١١/٤ هـ حسب تقويم ام القرى .
٧- موعد فتح المظاريف : تمام الساعة العاشرة من صباح يوم الاحد ١٤١١/١١/٥ هـ . وحسب تقويم ام القرى .
٨- درجة التصنيف ومجاله : بدون .
والله الموفق .

تامين وتوريد مواد سباكة عامة

تعلن وزارة الدفاع والطيران والمفتشية العامة/ قوات الدفاع الجوي الملكي السعودي/ الادارة الهندسية والاسكان عن طرح المنافسات التالية :
رقم المنافسة : ١٢ .
غرضها : تامين وتوريد مواد سباكة عامة .
قيمة وثائق المنافسة : ٥٠٠ ريال .
اخر موعد لتقديم العروض : نهاية دوام يوم السبت ١٤١١/١٠/٢٠ هـ الموافق ١٩٩١/٥/٤م .
موعد فتح المظاريف : الساعة العاشرة من صباح يوم الاحد ١٤١١/١٠/٢١ هـ الموافق ١٩٩١/٥/٥ م .
رقم المنافسة : ١٣ .
غرضها : تامين وتوريد مواد كهرباء عامة .
قيمة وثائق المنافسة : ٥٠٠ ريال .
اخر موعد لتقديم العروض : نهاية دوام يوم الاحد ١٤١١/١٠/٢١ هـ الموافق ١٩٩١/٥/٥م .
موعد فتح المظاريف : الساعة العاشرة من صباح يوم الاثنين ١٤١١/١٠/٢٢ هـ الموافق ١٩٩١/٥/٦ م .
رقم المنافسة : ١٤ .
غرضها : تامين وتوريد مواد نجارة عامة .
قيمة وثائق المنافسة : ٥٠٠ ريال .
اخر موعد لتقديم العروض : نهاية دوام يوم الاثنين ١٤١١/١٠/٢٢ هـ الموافق ١٩٩١/٥/٦م .
موعد فتح المظاريف : الساعة العاشرة من صباح يوم الثلاثاء ١٤١١/١٠/٢٣ هـ الموافق ١٩٩١/٥/٧ م .
رقم المنافسة : ١٥ .
غرضها : تامين وتوريد مواد ميكانيكه عامة .
قيمة وثائق المنافسة : ٥٠٠ ريال .
اخر موعد لتقديم العروض : نهاية دوام يوم الثلاثاء ١٤١١/١٠/٢٣ هـ الموافق ١٩٩١/٥/٧م .
موعد فتح المظاريف : الساعة العاشرة من صباح يوم الاربعاء ١٤١١/١٠/٢٤ هـ الموافق ١٩٩١/٥/٨ م .
رقم المنافسة : ١٦ .
غرضها : تامين وتوريد زيوت وشحوم .
قيمة وثائق المنافسة : ٥٠٠ ريال .
اخر موعد لتقديم العروض : نهاية دوام يوم الاربعاء ١٤١١/١٠/٢٤ هـ الموافق ١٩٩١/٥/٨م .
موعد فتح المظاريف : الساعة العاشرة من صباح يوم السبت ١٤١١/١٠/٢٧ هـ الموافق ١٩٩١/٥/١١ م .
رقم المنافسة : ١٧ .
غرضها : تامين وتوريد بويات .
قيمة وثائق المنافسة : ٥٠٠ ريال .
اخر موعد لتقديم العروض : نهاية دوام يوم السبت ١٤١١/١٠/٢٧ هـ الموافق ١٩٩١/٥/١١م .
موعد فتح المظاريف : الساعة العاشرة من صباح يوم الاحد ١٤١١/١٠/٢٨ هـ الموافق ١٩٩١/٥/١٢ م .
فعلى الراغبين في الاشتراك في هذه المنافسات التقدم الى مقر الادارة الهندسية والاسكان - هاتف رقم (٤٧٧٧١٤٧) (٤٧٧٧٢٣٤) الرياض (١١٥٥٥ ص . ب ٦٠٨٣٤) لشراء نسخة من المواصفات مصطحبين معهم المستندات التالية :
١- شيك مصدق بمبلغ (٥٠٠) ريال باسم مجلس ادارة صندوق تشغيل وصيانة مرافق قوات الدفاع الجوي .
٢- نسخة من السجل التجاري سارية المفعول .
٣- نسخة من الاشتراك في الغرفة التجارية سارية المفعول .
٤- نسخة من شهادة تسديد الزكاة والدخل سارية المفعول .
٥- تقدم العروض في ظروف مختومة بالشمع الاحمر .

ترميم حمام حي الطريف

تعلن وكالة المشاريع بوزارة المعارف عن طرح المنافسة رقم ٣١٤/م ش لعام ١٤١١ - ١٤١٢ هـ والخاصة بعملية ترميم حمام حي الطريف (الحمام التركي) وامتداده بمدينة الدرعية القديمة .
مع مراعاة الشروط الآتية :
١) ان يكون المتقدم من المقاولين الوطنيين المصنفين .
٢) ان يكون له سابقة اعمال ذات طبيعة مماثلة .
٣) ان يتمتع بسيرة حسنة حسب سابق تعامله مع الوزارة ومع الجهات الحكومية الاخرى ولم يسبق سحب مشاريع منه .
٤) ان يكون قادرا على تنفيذ المشاريع المزمع ترسيتها عليه اضافة الى المشاريع التي سبق التزامه بها .
٥) الموعد المحدد لتسليم المستندات ابتداء من يوم السبت الموافق ١٤١١/٩/٧ هـ .
٦) آخر موعد لتقديم العطاءات يوم الاثنين الموافق ١٤١١/١١/٢٠ هـ الساعة التاسعة صباحا .
٧) موعد فتح المظاريف يوم الاثنين الموافق ١٤١١/١١/٢٠ هـ الساعة التاسعة والنصف صباحا .
٨) قيمة مستندات هذه المنافسة مبلغ (١٠٠٠) الف ريال فقط .
فعلى جميع الراغبين في الدخول في هذه المنافسة التقدم لادارة المنافسات والعقود بوكالة الوزارة للمشاريع وذلك خلال الفترة المحددة لتسليم المستندات وتقديم العطاءات . والله ولي التوفيق .

انشاء مستودع مستشفى الملك عبدالعزيز بجدة

رقم المنافسة : تأجيل المنافسة رقم ١٤٠٠ .
اسم المنافسة : عملية انشاء مستودع مستشفى الملك عبدالعزيز بجدة (البحر الأحمر سابقا) .
قيمة النسخة الواحدة : (٢٠٠٠ ريال) الفي ريال بموجب شيك مصدق .
موعد تقديم العطاءات : الساعة التاسعة من صباح يوم الاثنين الموافق ١٤١١/٩/٩ هـ .
موعد فتح المظاريف : الساعة العاشرة من صباح يوم الاثنين الموافق ١٤١١/٩/٩ هـ .
رغبة من الوزارة في اتاحة الفرصة لاكبر عدد من المتقدمين للمنافسة الموضحة بعاليه فقد تقرر تأجيل فتح مظاريف المنافسة عن موعدها السابق الى الساعة العاشرة من صباح يوم الاثنين الموافق ١٤١١/٩/٩ هـ ويمكن الحصول على الشروط والمواصفات من ادارة المشتريات بالوزارة مقابل دفع القيمة المبينة اعلاه للنسخة الواحدة . فعلى راغبي الدخول في هذه المنافسة تقديم عطاءاتهم مشفوعة بخطاب ضمان ابتدائي بنسبة ١ ٪ من قيمة العطاء الاجمالية وشهادة تسديد الزكاة والدخل سارية المفعول وصورة من السجل التجاري واشتراك الغرفة التجارية .
تقدم العطاءات الى ادارة المشتريات بوزارة الصحة في موعد اقصاه الساعة التاسعة من صباح يوم فتح المظاريف حسب تقويم ام القرى .

تقديم خدمات السلامة

اسم الجهة المعلنة : المؤسسة العامة للموانىء بالرياض .
اسم المنافسة ووصفها وغرضها : تقديم خدمات السلامة ومكافحة الحريق والقيام بالاشراف والتشغيل والصيانة واصلاح كافة اجهزة السلامة ومكافحة الحريق ومنع الحوادث بميناءي جازان وفرسان .
قيمة بيع الوثائق : (٥,٠٠٠) خمسة آلاف ريال .
مكان بيع الوثائق : الادارة المركزية للعقود والمناقصات بالمؤسسة العامة للموانىء بالرياض .
اخر موعد لتقديم العروض : الساعة الحادية عشرة صباحا من يوم السبت ١٤١١/٩/٢١ هـ الموافق ١٩٩١/٤/٦ م .
مكان تقديم العروض : مكان بيع الوثائق .
موعد فتح المظاريف : الساعة الواحدة ظهرا من يوم السبت ١٤١١/٩/٢١ هـ الموافق ١٩٩١/٤/٦ م .
ملاحظات :
١- المنافسة بين المؤسسات والشركات السعودية او السعودية المختلطة المتخصصة في هذا المجال .
٢- عند طلب شراء وثيقة المنافسة يلزم تقديم الآتي :
أ) صورة من شهادة الخبرة على الا تقل عن ثلاث سنوات في عمليات السلامة ومكافحة الحريق ومنع الحوادث في ميناء بحري رئيسي او مجمع صناعي .
ب) صورة من السجل التجاري .
ج) صورة شهادة الزكاة والدخل سارية المفعول
د) صورة شهادة