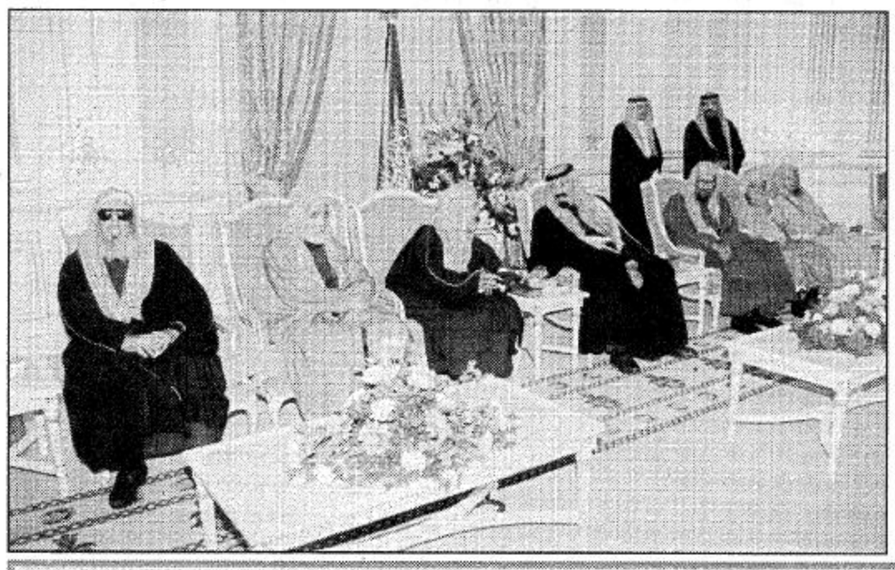

سمو الأمير عبدالله بن عبدالعزيز يستقبل ولي عهد البحرين والعلماء وجموعاً من المواطنين

الرياض – واس:
استقبل صاحب السمو الملكي الامير عبدالله بن عبدالعزيز ولي العهد نائب رئيس مجلس الوزراء ورئيس الحرس الوطني في قصر سموه بالرياض مساء امس سمو الشيخ حمد بن عيسى آل خليفة ولي العهد القائد العام لقوة دفاع البحرين الشقيقة والوفد المرافق له الذي يزور المملكة حاليا.
وقد جرى خلال الاستقبال تبادل الاحاديث الودية وبحث العلاقات الثنائية بين البلدين واستعراض اهم المستجدات على الساحتين العربية والدولية. وحضر الاستقبال سمو الشيخ محمد بن عيسى آل خليفة رئيس الحرس الوطني بدولة البحرين وسفير خادم الحرمين الشريفين في البحرين عبدالله آل الشيخ وسفير دولة البحرين لدى المملكة خالد بن محمد المسلم.

كما استقبل صاحب السمو الملكي الامير عبدالله بن عبدالعزيز في قصر سموه بالرياض مساء امس جموعا من المواطنين الذين قدموا للسلام على سموه. وحضر الاستقبال سمو الشيخ حمد بن عيسى آل خليفة ولي العهد القائد العام لقوة دفاع البحرين والوفد المرافق لسموه. كما حضر الاستقبال عدد من المسئولين، وقد تناول الجميع طعام العشاء على مائدة سمو ولي العهد.
وكان صاحب السمو الملكي الامير عبد الله بن عبد العزيز ولي العهد نائب رئيس مجلس الوزراء ورئيس الحرس الوطني قد استقبل في الديوان الملكي بقصر اليمامة قبل ظهر امس اصحاب الفضيلة العلماء والمشايخ. وحضر الاستقبال صاحب السمو الملكي الامير تركي الفيصل رئيس الاستخبارات العامة وصاحب السمو الملكي الامير عبد العزيز بن عبد الله بن عبد العزيز المستشار في ديوان سمو ولي العهد.

المملكة قدمت دعمين ماليين لباكستان وبنجلادش

مساعد وزير الخارجية الباكستاني ينوه بدعم المملكة اللامحدود لكافة القضايا الإسلامية

اسلام اباد – دكا – واس
قدمت المملكة العربية السعودية دعما ماليا للجنة الدائمة للعلوم والتقنية المنبثقة عن المؤتمر الاسلامي يمثل الدفعة الثانية من دعم المملكة للجنة التي تتخذ من باكستان مقرا لها.
وقام بتسليم شيك الدعم القائم بالاعمال في سفارة خادم الحرمين الشريفين في باكستان اسماعيل عباس أباز خلال استقبال مساعد وزير الخارجية الباكستاني انور كمال له امس.
وقد نوه مساعد وزير الخارجية الباكستاني خلال المقابلة بالدعم غير المحدود الذي تقدمه المملكة العربية السعودية بقيادة خادم الحرمين الشريفين الملك فهد بن عبدالعزيز آل سعود للقضايا الاسلامية على الاصعدة كافة.
واعتبر ما تقدمه المملكة العربية السعودية من خدمات اسلامية ركيزة قوية للعالم الاسلامي.
واكد مساعد وزير الخارجية الباكستاني ان خادم الحرمين الشريفين يحظى بالتقدير من المسلمين في باكستان وفي كل مكان.
من جانبه اعرب القائم بالاعمال في سفارة المملكة لدى باكستان عن تقديره للمشاعر الاخوية التي ابداها المسؤول الباكستاني والمسلمون في باكستان.
واكد اسماعيل عباس ان المملكة العربية السعودية بقيادة خادم الحرمين الشريفين تدعم دائما وابدا القضايا الاسلامية والمسلمين في كل مكان.
وتم خلال المقابلة استعراض القضايا ذات الاهتمام المشترك.
يذكر ان اللجنة الدائمة للعلوم والتقنية المنبثقة عن المؤتمر الاسلامي يرأسها فخامة الرئيس الباكستاني فاروق احمد ليغاري وهي تهدف الى تعزيز العلوم والتقنية في العالم الاسلامي وتتخذ من باكستان مقرا لها.
كما قدمت المملكة العربية السعودية دعما ماليا لمعهد التقنية الاسلامي بدكا التابع لمنظمة المؤتمر الاسلامي يمثل القسط الثاني من تبرع المملكة للمعهد.
وقام بتسليم الشيك الذي اشتمل على الدعم سفير خادم الحرمين الشريفين لدى بنغلاديش عبدالله عمر بري اثر استقباله امس بمكتبه المدير العام للمعهد الدكتور عبدالمتين بتواري.
وتوجه المدير العام للمعهد باسمه ونيابة عن العاملين في المعهد بالشكر والتقدير لخادم الحرمين الشريفين الملك فهد بن عبدالعزيز على حرصه الدائم وتوجيهاته المستمرة لدعم لجان وفروع منظمة المؤتمر الاسلامي المختلفة.
الجدير بالاشارة ان معهد التقنية الاسلامي بدكا انشىء بغرض مساعدة الدول الاسلامية الاعضاء بمنظمة المؤتمر الاسلامي في مجال تنمية مواردها البشرية.
وقد وضع حجر الاساس في 27 مارس 1981م وبدأ نشاطه الاكاديمي 1986/1987م.
ويقوم الان بتدريب المعلمين والفنيين والمهندسين الفنيين والحرفيين في التقنية والمهن التي تحتاج اليها الدول الاعضاء عن طريق تقديم برامج منتظمة طويلة الاجل وقصيرة الاجل بالمستوى الدولي ودورات تنمية المهارات وتحديثها.

سموه يزور الامانة العامة لمجلس التعاون ويشارك في حفل الجنادرية

ولي عهد البحرين: المملكة قاعدة الانطلاق لتراث العرب والمسلمين

مجلس التعاون واجه المشكلات الاقليمية والدولية بجهود اعضائه

الرياض/ واس
قام صاحب السمو الشيخ حمد بن عيسى آل خليفة ولي العهد القائد العام لقوة دفاع البحرين أمس بزيارة لمقر الامانة العامة لمجلس التعاون لدول الخليج العربية بالرياض يرافقه صاحب السمو الملكي الامير سطام بن عبدالعزيز نائب امير منطقة الرياض.
وكان في استقبال سمو ولي عهد البحرين لدى وصوله مقر المجلس معالي الامين العام للمجلس جميل ابراهيم الحجيلان وكبار المسؤولين في الامانة العامة.
وقد اطلع سموه خلال الزيارة على ما تؤديه الامانة العامة للمجلس من مهام واستمع من امين عام المجلس الى شرح مفصل عن المسئوليات التي تضطلع بها الامانة العامة والنظام الاداري وعمل اللجان الوزارية المختلفة التي تهدف الى وضع التكامل والتنسيق بين الدول الاعضاء في المجلس وما انجزته هذه اللجان في مختلف المجالات السياسية والاقتصادية والامنية.
وعقب الزيارة اكد صاحب السمو الشيخ حمد بن عيسى آل خليفة ان مجلس التعاون لدول الخليج العربية استطاع ان يواجه جميع المشكلات الاقليمية والدولية من خلال الجهود المتواصلة من قبل الاعضاء.
وشدد سموه في تصريح لوكالة الانباء السعودية على أهمية تضافر الجهود لتأخذ دول مجلس التعاون الخليجي مكانها اللائق بين دول العالم في ظل التكتلات السياسية والاقتصادية التي يعيشها عالم اليوم.
ووجه سمو الشيخ حمد بن عيسى آل خليفة تقديره لمعالي الامين العام للمجلس جميل ابراهيم الحجيلان ومساعديه على ما يبذلونه من جهود مشكورة وطيبة هدفها مواكبة ركب التقدم وتحقيق الطموحات والتطلعات التي ينشدها اصحاب الجلالة والسمو قادة دول مجلس التعاون حفظهم الله وحرصهم الدائم على تحقيق المزيد من الانجازات الحضارية والتنموية لابناء دول المجلس.
ونوه سموه بكفاءة وخبرة معالي الامين العام للمجلس جميل ابراهيم الحجيلان ومساهمته الكبيرة في زيادة وتأكيد التعاون والتنسيق المشترك بين الدول الاعضاء وتقوية أواصر المحبة والقربى بين ابنائه وشعوبه وما يحظى به معالي الحجيلان من تقدير واحترام من قبل الجميع.
وتمنى سموه في ختام تصريحه لجميع العاملين في الامانة العامة للمجلس المزيد من التوفيق لتحقيق الاهداف المنشودة للمجلس.
ثم غادر سموه مودعا بالحفاوة والترحيب.
هذا وقد اعرب معالي الامين العام لمجلس التعاون لدول الخليج العربية جميل بن ابراهيم الحجيلان عن اعتزازه بزيارة صاحب السمو الشيخ حمد بن عيسى آل خليفة ولي العهد القائد العام لقوة دفاع البحرين لمقر الامانة العامة لمجلس التعاون لدول الخليج العربية.
واشار الى ان هذه المبادرة الكريمة تحمل دلالة واضحة على اهتمام سموه بمجلس التعاون الخليجي.
وقال معاليه في تصريح لوكالة الانباء السعودية عقب الزيارة التي قام بها سمو ولي عهد البحرين الى مقر المجلس بالرياض امس: «ان ذلك امرا غير مستغرب من رجل في مثل مسئولية سموه وعلمه وادراكه لاهمية المجلس».
واوضح معالي الامين العام لمجلس التعاون انه تبادل الاحاديث مع سمو ولي عهد البحرين حول المهام الملقاة على عاتق مجلس التعاون ودور الامانة العامة بصفتها الجهاز الرئيسي للمجلس.

رأي الجزيرة

تكامل البناء الحضاري ومهرجان التراث والثقافة

التطور الحضاري والبناء التنموي للحاق بركب التقدم، ما لم يصاحبهما نسيج فكري ثقافي معاصر يستلهم مقوماته من التراث التليد والماضي المجيد، فإن التحول الحضاري يصبح تحولا ماديا مجردا من أي تواصل فكري وثقافي، ولذا فإن الأمم الحية التي تقدم على انتهاج الأسلوب التنموي لإحداث التحول الحضاري لصالح الأمة، تحرص على ان يرافق هذا التحول مسيرة أخرى لا تقل أهمية عن سابقتها، ونعني بها الحفاظ، وابراز تراث الأمة ومقوماتها الفكرية والثقافية، وتحصين ابناء الأمة من تأثيرات التحولات الاجتماعية وآثارها السلبية التي عادة ما تفرزها عمليات التحولات الحضارية التي تمر بها الأمم. ولذا فإن مرافقة المسيرة التنموية التي تستهدف تطوير وحدات الانتاج في القطاعات الزراعية والصناعية والاقتصادية بصفة عامة، وإنجاز البُنى الأساسية لاطلاق التحول المادي للأفضل، بمسيرة تنموية، تستهدف تقوية الأساس الفكري والثقافي لإحداث تنمية التكوين الثقافي المعاصر للأمة بتقوية الانتماء والتواصل مع معتقدات الأمة الدينية وتراثها الفكري والثقافي.
واذا كانت عمليات بناء وتقوية المسيرة التنموية: الفكرية والاجتماعية تأخذ اشكالا ومسارات عدة من أهمها برامج التعليم والتدريب وتنويع الروافد الفكرية والثقافية من خلال خطة تنموية عملية تكون في مجموعة ما يسمى بـ«البناء الفكري والثقافي والتعليمي للانسان»، وهو ما حققته المملكة بحمد الله مما أوجد قاعدة متشعبة من المثقفين والمتعلمين والمتخصصين السعوديين في كافة مجالات الحياة: الدينية والفكرية والمهنية.
نقول: اذا كانت المسيرة التنموية الفكرية والثقافية تعتمد في انجاز التكوين الثقافي المعاصر ضمن معادلة متوازنة ودقيقة مع الانتماء الديني والفكري، تعتمد على عمليات بناء الانسان فكريا وثقافيا، فإنه اضافة الى التعليم وتوسيع روافد المعرفة والثقافة تأتي عملية ربط الانسان المعاصر بتراثه التليد وماضيه المجيد من خلال تقديم مكونات وقيم ذلك التراث بأسلوب الصبر وبهذا تكتمل حلقات المسيرة التنموية بكل أسسها ومقوماتها من وحدات انتاجية ومادية وفكرية وثقافية وتراثية.. وهكذا، هي الحضارة وبناؤها.. وحدات تتكامل بعضها مع البعض.. وهو ما يبرزه وبشكل حضاري وثقافي مهرجان التراث والثقافة الذي يفتتح اليوم..
الجزيرة

سمو الامير سطام يستقبل وزير المغتربين اللبناني

الرياض – واس:
استقبل صاحب السمو الملكي الامير سطام بن عبدالعزيز نائب امير منطقة الرياض بمكتب سموه بقصر الحكم امس معالي طلال ارسلان وزير المغتربين اللبناني. وقد جرى خلال اللقاء تبادل الاحاديث الودية وبحث عدد من الموضوعات ذات الاهتمام المشترك بين البلدين.. وحضر اللقاء السفير اللبناني لدى المملكة زهير حمدان.

فرصة ذهبية
للاستثمار في بريدة
لأصحاب الموطات والشركات
للبيع
موقع محطة استراتيجي فئة .أ. المساحة ٥٢٠٠م
تقع على الدائري الداخلي ببريدة من الشمال تحدها شوارع عرض ١٠م، ٤٠م، ١٥م
المخطط مع الفسح جاهز
للمراجعة:
بيجر ١٩٢٢٣٣٠٢
هاتف ٠٦٣٢٨١٤٨٩٠
السيد/ عبدالرحمن

تحذير
مكتب عبدالرحمن بن عبدالله بن عبدالرحمن آل سعود
ومكتب أحمد بن عبدالله بن عبدالرحمن آل سعود
ينبهان ويحذران من عدم التعامل بأية صفة مع المعتدين على أملاكهما سواء كانوا أفرادا أو شركات أو غيرها
في
أرض أبا الجفور "الزويليات"
الواقعة بين طريقي الحائر والخرج حيث أنها ملك لعموم ورثة
الأمير عبدالله بن عبدالرحمن آل سعود رحمه الله
لذا وجب التنبيه والتحذير
والله ولي التوفيق
عن الورثة: عبدالرحمن بن عبدالله بن عبدالرحمن

الآن في محلات الفيديو والكتبات الكبرى
لقاء للاعلان والانتاج الفني تقدم
• لف شرطان الذهب فوق المتون...
• من يلمس الجمرة الحمرا كلت كفه...
• الله يبيض وجه سود الليالي...
و غيرها العديد من القصائد الرائعة تجدونها في:
يا عيون ناظرتني و انتهيت..
طويتا صفحة الماضي و نبا..
ولي الشمع منك شوف و ما حصل لي..
كلن يقول الزين كله بخلي..
الامسية الشعرية
لسمو الامير
عبد العزيز بن سعود بن محمد ((السامر))
و المقامة بالقصيم
و يليها حفل دار عنيزة للتراث و المقامة على شرف سموه
اخراج / حمود عودة الشمري
إنتاج لقاء للاعلان و الانتاج الفني
الرياض ١١٤٩٢ - ص.ب ٨٦٤١
ت: ٤٦٢٨٦٨٨ - فاكس ٤٦٥٤٩٣٠
توزيع شامل للانتاج الفني
الرياض ٤٦٢١١١٥ - جده ٦٦٢٠٢٧٣
الدمام ٨٤١٥٢٧٥ - خميس مشيط ٢٢٣٣١٦٥

اعلان للسادة المساهمين

قرر مجلس إدارة مصرف فيصل الاسلامي البحرين في جلسته المنعقدة يوم 2 مارس 1997م رفع توصية الى الجمعية العمومية العادية للمصرف والتي ستعقد بإذن الله في البحرين يوم 29 مارس 1997م لتوزيع الآتي على المساهمين المسجلة أسماؤهم في سجلات المصرف يوم إنعقاد إجتماع الجمعية العمومية العادية:
1- ارباح نقدية عن السنة المالية المنتهية في 31 ديسمبر 1996م بقيمة 6,650,000 دولار امريكي وبنسبة 7٪ من رأس المال المدفوع.
2- توزيع أسهم مجانية مدفوعة القيمة بالكامل وبواقع سهم لكل 19 سهما مملوكا.
علماً بأن هذه التوصية تخضع لموافقة الجهات الرسمية في دولة البحرين.
2 مارس 1997م
بأمر من مجلس الادارة
سكرتير المجلس
مصرف فيصل الاسلامي البحرين ش. م.