الجزيرة

صحيفة يومية تصدرها مؤسسة الجزيرة للصحافة والطباعة والنشر

٣٢ صفحة
الثمن ريالان
الطبعة الثالثة

الخميس ٢٧ من شوال ١٤١٧هـ ٦ من مارس «آذار» ١٩٩٧م. العدد ٨٩٢٥ □ Al-Jazeera Newspaper - Thursday - 6/3/1997G. No 8925

صراف الراجحي
في خدمتكم
من خلال ٢٤٠ جهاز صراف آلي بالمملكة
شركة الراجحي المصرفية للإستثمار
لمزيد من المعلومات الاتصال على الهاتف المجاني ٨٠٠١٢٤٦٦٦٦

الأمير عبدالله شرّف الحفل الخطابي والفني الكبير.. في الجنادرية

نيابة عن خادم الحرمين.. سمو ولي العهد افتتح المهرجان «١٢» للتراث والثقافة

سموه يكرم الجاسر والعقيلي وعرب بوسام الملك عبدالعزيز من الدرجة الثالثة

الرياض – عوض القحطاني – عبد الله الخربوش –واس

نيابة عن خادم الحرمين الشريفين الملك فهد بن عبد العزيز آل سعود افتتح صاحب السمو الملكي الامير عبد الله بن عبد العزيز ولي العهد نائب رئيس مجلس الوزراء ورئيس الحرس الوطني امس المهرجان الوطني الثاني عشر للتراث والثقافة في الجنادرية.

وكان في استقبال سمو ولي العهد لدى وصوله الى مقر المهرجان في الجنادرية يصحبه صاحب السمو الملكي الامير تشارلز ولي عهد بريطانيا، كان في استقبالهما صاحب السمو الملكي الامير بدر بن عبد العزيز نائب رئيس الحرس الوطني ورئيس اللجنة العليا للمهرجان وصاحب السمو الملكي الامير سطام بن عبد العزيز نائب امير منطقة الرياض ومعالي نائب رئيس الحرس الوطني المساعد عضو اللجنة العليا للمهرجان عبد العزيز بن عبد المحسن التويجري. وحضر الحفل صاحب السمو الشيخ حمد بن عيسى آل خليفة ولي العهد القائد العام لقوة دفاع البحرين وصاحب السمو الشيخ الفريق الركن طيار محمد بن زايد آل نهيان رئيس اركان القوات المسلحة بدولة الامارات العربية المتحدة والمهندس نقيب البقية «ص27»

الجنادرية ١٢ : ملحق يومي على الصفحات «١٨ - ١٩ - ٢٠ - ٢١ - ٢٢»

هنأ رئيس غانا

خادم الحرمين الشريفين يتصل هاتفياً بالشيخ جابر

جدة: واس:

أجرى خادم الحرمين الشريفين الملك فهد بن عبد العزيز آل سعود اتصالا هاتفيا امس بأخيه صاحب السمو الشيخ جابر الاحمد الصباح أمير دولة الكويت الشقيقة اطمأن عبره على صحة صاحب السمو الشيخ سعد العبدالله الصباح ولي العهد البقية «ص27»

الامير عبد الله يتصل بالشيخ زايد

الرياض – واس: أجرى صاحب السمو الملكي الأمير عبد الله بن عبد العزيز ولي العهد ونائب رئيس مجلس الوزراء ورئيس الحرس الوطني اتصالا هاتفيا أمس بأخيه صاحب السمو الشيخ زايد بن سلطان آل نهيان رئيس دولة البقية «ص27»

للمشاركة في مهرجان الجنادرية

ولي عهد بريطانيا يصل إلى الرياض في زيارة للمملكة

الرياض: واس:

وصل إلى الرياض امس صاحب السمو الملكي الامير تشارلز ولي عهد بريطانيا وأمير ويلز في زيارة للمملكة العربية السعودية للمشاركة في المهرجان الوطني الثاني عشر للتراث والثقافة الذي يفتتح بمشيئة الله بعد عصر اليوم. البقية «ص27»

سمو النائب الثاني يصل الى باريس ويوقع على السجل الذهبي لوزارة الدفاع الفرنسية

بدء المحادثات السعودية – الفرنسية برئاسة الأمير سلطان وشارل ميون

باريس – واس.

وصل الى باريس امس الاربعاء صاحب السمو الملكي الامير سلطان بن عبدالعزيز النائب الثاني لرئيس مجلس الوزراء وزير الدفاع والطيران والمفتش العام في زيارة رسمية الى الجمهورية الفرنسية.

وكان في استقبال سموه لدى وصوله الى مطار اورلي في باريس معالي وزير الدفاع الفرنسي شارل ميون وسفير المملكة العربية السعودية لدى فرنسا فيصل الحجيلان والملحق العسكري السعودي في فرنسا البقية «ص27»

لقاء الأمير سلطان ووزير الدفاع الفرنسي مع الصحفيين «ص27»

بقرار من وزير البرق والبريد والهاتف

خفض رسوم المكالمات الهاتفية بين مدن المملكة ابتداءً من غدٍ

الرياض – مندوب الجزيرة :

اصدر معالي وزير البرق والبريد والهاتف قرارا يتضمن تطبيق التخفيض على رسوم المكالمات الهاتفية الداخلية بين مدن المملكة وذلك اعتبارا من 1417/10/28هـ الموافق 1997/3/7م وذلك على النحو التالي:

اولا: زيادة نسبة التخفيض الحالية من (20%) الى (30%) خلال ايام الاسبوع من الساعة العاشرة مساء حتى الثانية عشر من منتصف الليل.

ثانيا: زيادة نسبة التخفيض الحالية ليوم الخميس من (20%) الى (30) ابتداء من الساعة الواحدة من ظهر يوم الخميس.

ثالثاً: زيادة نسبة التخفيض الحالية ليوم الجمعة من (20%) الى (50%) من الساعة الثامنة صباحا من يوم الجمعة حتى الساعة الثانية عشرة ليلا من ليلة السبت. البقية «ص27»

ولي عهد الكويت بصحة جيدة

الكويت – رويتر.

قال احد افراد اسرة آل الصباح الاميرية في الكويت امس الاربعاء ان الشيخ سعد العبد الله الصباح ولي العهد ورئيس مجلس الوزراء في حالة صحية جيدة بعد اصابته بحالة اغماء امس الاول.

وقال عضو رفيع في الاسرة لـ«رويتر» ان الشيخ سعد سقط واصيب بكدمات بسيطة واضاف انه الآن بحالة طيبة. وفي نشرة اخبار منتصف ليل امس عرض التلفزيون الكويتي فيلما ظهر فيه الشيخ سعد وهو يستقبل مسئولين من البحرين البقية «ص27»

○ بيت لحم – الضفة الغربية : طلبة فلسطينيون مائمون يحرقون علكا اسرائيليا اثناء مظاهرة احتجاج بجامعة بيت لحم ضد قرار الحكومة الإسرائيلية الرامي لبناء مستوطنة يهودية جديدة في القدس الشرقية «أ. ف. ب»

عبر ما تسمى «القدس العاصمة الموحدة»

عالم جغرافيا هولندي يفضح المخطط الإسرائيلي لدمج كل فلسطين والفلسطينيين في إسرائيل

امستردام – واس.

حذر العالم الجغرافي الهولندي الكبير ومستشار لجمعية سان ايف المسيحية المدافعة عن وضع القدس الشريف الدكتور جان دويونغ مما هو معروف لدى حكام اسرائيل باسم «مخطط القدس العاصمة» وهو الاسم الرسمي لمخطط التهيئة العمرانية الذي وضعته للقدس العام الماضي 1996م لجنة اسرائيلية تمثل وزارات مختلفة مؤكدة ان اللجنة الاسرائيلية وزعت هذا المخطط بشكل محدود.

ونبه الدكتور جان دويونغ الى خطورة هذا المخطط على وضع القدس الاصلي والحضاري والمستقبلي فقال موضحا: «ان هذا المخطط يعني عمليا وضع الحجر الاساسي لعملية ادماج فلسطين كلها في اسرائيل ووضع اسس السيطرة الشاملة للدولة اليهودية على جميع فلسطين مع العمل في الوقت ذاته على تقطيع اوصال الاراضي الفلسطينية». واعاد عالم الجغرافيا الهولندي الدكتور جان دويونغ الى الاذهان ان الموارد الرئيسية للاراضي العربية الفلسطينية ومنها الموارد المائية ستبقى تحت السيطرة الاسرائيلية. وخلص مستشار جمعية سان ايف المسيحية المدافعة عن القدس الى القول منذرا: «ان حظوظ الحفاظ على الطابع الاصلي للقدس العربية ستكون ضعيفة وكل ذلك يمثل ضربة قاتلة للآمال المرجوة في ان تصبح الاراضي العربية المحتلة يوما ما كيانا مستقلا».

اختطاف سبعة سياح المان في اليمن

صنعاء: ا.ف.ب:

اكدت سلطات الأمن في محافظة حضرموت «777كلم جنوب شرق صنعاء» ان مسلحين اختطفوا سبعة سياح المان صباح أمس الاربعاء وطالبوا بفدية للافراج عنهم. وقال مصدر امني ان السلطات ارسلت على الفور قوات من الشرطة الى المنطقة لتحديد مكان احتجاز الرهائن ومعرفة هوية الخاطفين. واضاف ان وكالة السفريات التي كانت تتولى نقل السياح ابلغت السلطات المحلية ان الخاطفين طلبوا فدية مقدارها 12 مليون مارك الماني «7 ملايين دولار» لاطلاق سراحهم.

مواد الإغاثة السعودية تصل الى طهران.. ووكيل وزارة الخارجية الايرانية يؤكد:

المساعدات السعودية اولى المساعدات التي وصلت الى المتضررين

طهران – واس

وصلت الى طهران مساء امس طائرة شحن سعودية من نوع – جامبو 747 – تحمل على متنها مساعدات الاغاثة التي أمر بها خادم الحرمين الشريفين الملك فهد بن عبد العزيز آل سعود اسهاما من المملكة العربية السعودية في التخفيف عن المتضررين نتيجة الزلزال الذي تعرضت له مدينة اردبيل بشمال ايران.

وتشمل حمولة الطائرة المواد الغذائية والخيام البقية «ص27»

ولي عهد البحرين ورئيس الاركان الاماراتي يغادران الرياض

الرياض – واس

غادر الرياض مساء امس صاحب السمو الشيخ حمد بن عيسى آل خليفة ولي العهد القائد العام لقوة دفاع البحرين وصاحب السمو الشيخ الفريق الركن طيار محمد بن زايد آل نهيان رئيس اركان القوات المسلحة بدولة الامارات البقية «ص27»

لاحتواء أزمة علاقتهما التي تمر بمرحلة حرجة

منظمة الوحدة الإفريقية تقوم بمساعٍ حميدة بين السودان وإثيوبيا

اديس ابابا – ق.ن.أ.

ذكرت انباء صحفية امس ان سالم احمد سالم الأمين العام لمنظمة الوحدة الافريقية سوف يقوم بمساع حميدة بين السودان واثيوبيا اللتين تمر العلاقات بينهما الآن بفترة حرجة.

وقالت صحيفة «بيزة» الاثيوبية المستقلة الاسبوعية ان جهود سالم سوف تبدأ بين الخرطوم واديس ابابا خلال الايام القليلة القادمة وستتعدى ذلك الى محاولة حل الخلافات التي تعصف بمنطقة القرن الافريقي.

وعلى صعيد آخر اشارت الصحيفة الى وجود اتصالات عالية المستوى بين اوغندا واثيوبيا ومصر موضحة بأن مبعوثين اوغنديين واثيوبيين قاموا بزيارة لمصر مؤخرا لاطلاع رئيسها حسني مبارك على تداعيات الأزمة السودانية.

وكان السودان قد اتهم كلا من اثيوبيا وأريتريا واوغندا بشن هجمات على حدودها مع هذه الدول. ونفت هذه البقية «ص27»

مجلس الوزراء اليمني استعرض لقاء الأمير نايف مع الأرياني

صنعاء/ واس:

استعرض مجلس الوزراء في الجمهورية اليمنية لقاء صاحب السمو الملكي الأمير نايف بن عبدالعزيز وزير الداخلية مع وزير الخارجية الدكتور عبدالكريم الارياني الذي عقد مؤخرا في تونس.

جاء ذلك في جلسة مجلس الوزراء بالجمهورية اليمنية الذي عقد أمس اجتماعه الأسبوعي برئاسة رئيس المجلس عبدالعزيز عبدالغني.

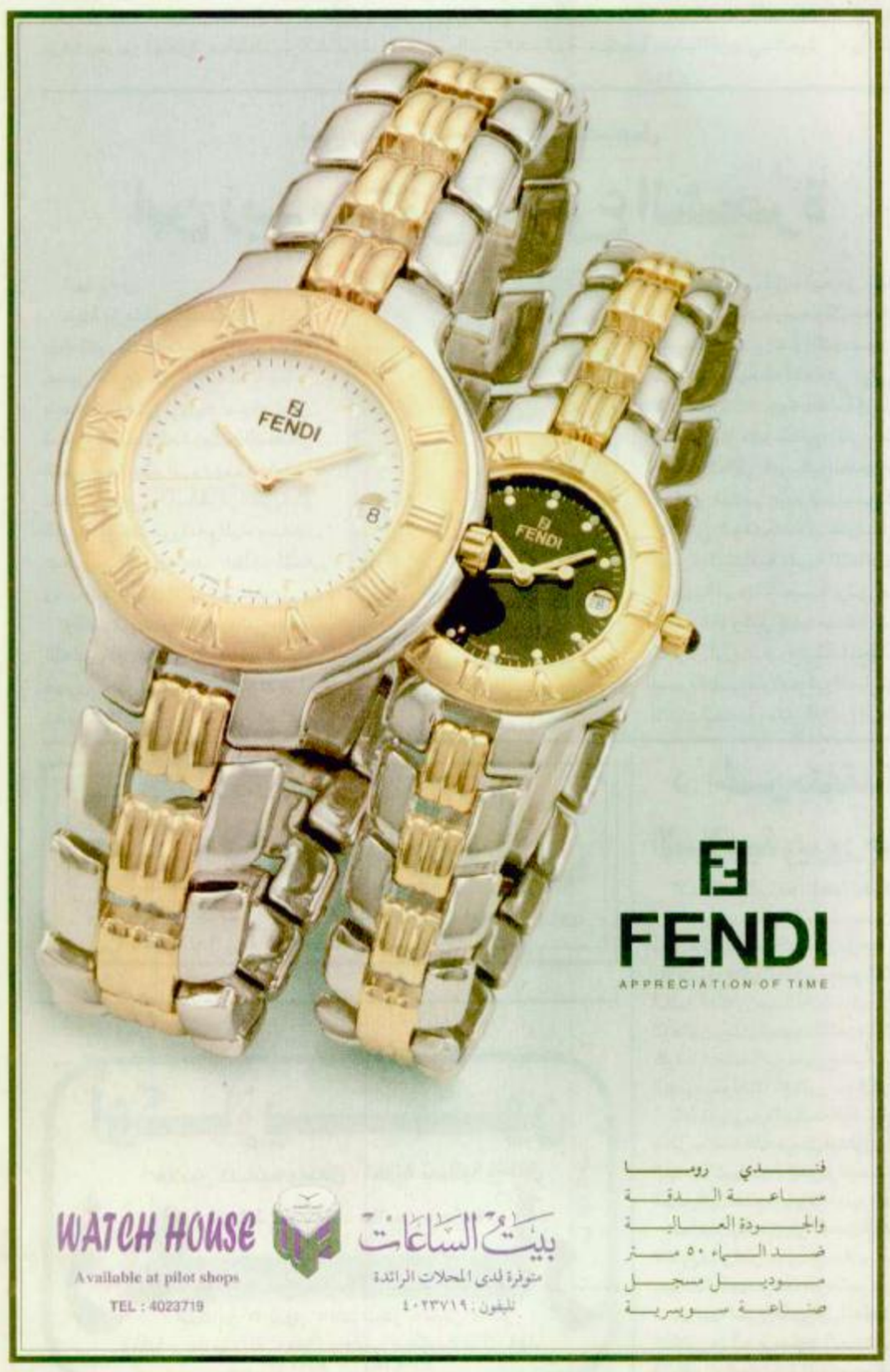

في لقاء سمو النائب الثاني ووزير الدفاع الفرنسي برجال الاعلام

الامير سلطان: الصداقة الفعلية بين البلدين بدأت منذ ٣٠ عاما عندما التقى الملك فيصل بالرئيس ديغول

التوازن الاقتصادي الذي بدأته المملكة مع امريكا وبريطانيا سوف تنتهجه مع فرنسا

باريس/واس:

عقد صاحب السمو الملكي الأمير سلطان بن عبدالعزيز النائب الثاني لرئيس مجلس الوزراء وزير الدفاع والطيران والمفتش العام ومعالي وزير الدفاع الفرنسي شارل ميون لقاء مع رجال الاعلام والصحافة وذلك عقب جلسة المحادثات التي عقداها أمس في باريس.

وفي بداية اللقاء الصحفي ألقى معالي وزير الدفاع الفرنسي كلمة فيما يلي نصها:

بصفتي وزيرا للدفاع في الجمهورية الفرنسية أود أن أعرب عن سعادتي باستقبال صاحب السمو الملكي الأمير سلطان بن عبدالعزيز الذي استقبلني في مناسبات عدة اربع مرات في المملكة العربية السعودية وعلى الجمهورية الفرنسية أن تستقبل سموه اليوم.

سوف يستقبل رئيس الجمهورية مساء غد «اليوم» صاحب السمو الملكي الأمير سلطان بن عبدالعزيز كما يلتقي سموه مع دولة رئيس الوزراء ألن جوبيه ومع عدد من الوزراء لبحث أمور اخرى غير الدفاع.

هذه الزيارة تؤكد العلاقات القوية التي نسجها التاريخ بين الجمهورية الفرنسية والمملكة العربية السعودية وتشهد على التعاون المستمر بينهما في شتى المجالات ولاسيما في مجال الدفاع.

أود أن أقول لسمو الأمير سلطان اننا نشكره على الثقة التي يوليها لفرنسا وحكومتها وللصناعة الفرنسية وكذلك في مجال الدفاع.

صاحب السمو..

لقد أتيحت لنا فرصة أن نبحث العلاقات الثنائية والأوضاع في الشرق الأوسط.

تعرفون ان التحليلات مشتركة في مجالات عدة بين البلدين.

لقد تطرقنا الى مسائل محددة بعينها فيما يتعلق بالعراق على سبيل المثال وتطرقنا الى أمور تدخل في اطار علاقاتنا حيث أكد صاحب السمو على أمور أخرى بخلاف الأسلحة والتجهيزات.. أمور تدخل في اطار المنهج الاستراتيجي والتدريب وتبادل المعلومات وما الى ذلك.

وأود ان أذكر ان العلاقات بين المملكة العربية السعودية وفرنسا علاقات تاريخية تعود الى اللقاء التاريخي بين الملك فيصل والجنرال شارل ديغول وأرجو أن تستمر هذه العلاقات التي يمثلها اليوم خادم الحرمين الشريفين الملك فهد بن عبدالعزيز ورئيس الجمهورية الرئيس شيراك.

كما شهدت على ذلك زيارة فخامته الأخيرة الى المملكة العربية السعودية.. هذه العلاقات تدل على الثقة المتبادلة بين القيادتين الفرنسية والسعودية.

شكرا لكم.

ثم ارتجل صاحب السمو الملكي الأمير سلطان بن عبدالعزيز الكلمة التالية:

شكرا لمعالي الوزير وأحب أن اقدم الشكر لشعب فرنسا العريق على الحفاوة والصداقة المتينة بين بلدينا.

لقد شرح معالي الوزير كل مايمكن أن أقوله عن العلاقات المتميزة بين فرنسا والمملكة العربية السعودية.

وأود ان أوضح هنا عدة نقاط:

أولا: بدأت الصداقة الفعلية في يونيو سنة 1967م اي منذ ثلاثين سنة عندما التقى جلالة الملك فيصل وفخامة الرئيس ديغول في الأليزية لمدة اربع ساعات وكانت الأمة العربية في أحلك أوقاتها.

هذه الفترة قامت فيها الحرب بين اسرائيل والعرب وعندما خرج الملك فيصل بن عبدالعزيز والرئيس ديغول من اجتماعهما وكنت جالسا مع رئيس الوزراء آنذاك بومبيدو ومعنا مسيو بسمير وزير الدفاع آنذاك التفت الرئيس ديغول وقال يابسمير مايريده منك وزير الدفاع السعودي نفذه ثم قال في حفل الغداء ان الملك فيصل شرح لي قصة اسرائيل والعرب منذ ثلاثين سنة.

والآن أقول ان العرب محقين في مطالبتهم.

ومنذ ثلاثين سنة ونحن نسير في طريق صداقة متكافئة متميزة.

ولقد قابلت اكثر من احد عشر وزيرا للدفاع في فرنسا أكن لهم كلهم كل تقدير واجلال وعملت معهم عملا ايجابيا.

لكني بحق أريد ان اميز المسيو بسمير بعلمه الايجابي وصديقي مسيو ميون على العمل الجاد والايجابي.

في هذا المكان أحب ان أؤكد ان التوازن الاقتصادي الذي بدأت فيه المملكة العربية السعودية لقواتها العسكرية مع كل من الولايات المتحدة وبريطانيا سوف ننهج مع فرنسا نفس المنهج.

سنرى الصناعات المشتركة بين القطاع الخاص السعودي ونظيره الفرنسي كما هو قائم في برنامج التوازن الاقتصادي الحالي مع دول أخرى.

ان الصناعات ورأس المال هي التي ترسخ صداقة الشعوب ومثل ماقال زميلي الوزير ميون سألتقي عددا من الوزراء الفرنسيين وغدا سألتقي بفخامة الرئيس جاك شيراك وهو صديق نحترم صداقته ونحترم رأيه وانه من رجالات العالم.

ونرجو أن نوفق جميعا الى مايصبو اليه قائد مسيرة البناء خادم الحرمين الشريفين الملك فهد بن عبدالعزيز وسمو ولي عهده الأمين للتعاون المستمر مع فرنسا في كل مايمكن عمله.

واشكر الصحافة العزيزة للالتقاء معهم.

ثم أجاب سمو النائب الثاني ومعالي وزير الدفاع الفرنسي على اسئلة رجال الاعلام.

فحول سؤال عن أهم الموضوعات التي سيناقشها سمو الأمير سلطان بن عبدالعزيز مع المسئولين الفرنسيين قال سموه: لو صرحت بالموضوعات لفقدت أهميتها.

واكد سموه ان أمن الخليج العربي مسئولية دوله وشعوبه مشيرا الى أن قوات درع الجزيرة تسير بطريق ايجابي وبمراحل مدروسة.

وسئل سموه عما اذا كان قد لمس خلال محادثاته في الولايات المتحدة الأمريكية ان هناك نوايا ايجابية بشأن القدس فضلا عما أعلنه اليوم نتنياهو عن اغلاق سبعة مكاتب للفلسطينيين فأجاب: اعتقد ان كل مالمسته من الحكومة الأمريكية على مختلف مستوياتها هو التصميم على رفض هذه الفكرة الخاطئة.. موضحا سموه ان الحديث حول القدس برمتها من المفروض ان يدور في المراحل الأخيرة من المفاوضات بين الطرفين.

كما أشار سمو الأمير سلطان بن عبدالعزيز الى رفض الادارة الأمريكية اقامة حكومة اسرائيل مستوطنات جديدة في القدس.

وسئل سموه عن رأيه في محادثات السلام على المسارين اللبناني والسوري فقال: أعتقد أن اي حديث بالنيابة عن سوريا الشقيقة ولبنان الشقيق لايجوز لي ولالغيري وكل مانتمناه أن يستعيدوا أراضيهم في ظل أمن شامل وعادل ودائم.

وحول نظرة المملكة العربية السعودية للمبادرة الفرنسية والدور الفرنسي في عملية السلام في الشرق الأوسط قال صاحب السمو الملكي الأمير سلطان بن عبدالعزيز: ان مواقف فرنسا مواقف مشرفة وتسعى حثيثا لاحقاق الحق وتطبيق قرارات مجلس الأمن.

وردا على سؤال عما اذا كان هناك تقارب في وجهات النظر بين المملكة العربية السعودية وفرنسا فيما يتعلق بالعراق قال معالي وزير الدفاع الفرنسي: ان فرنسا تطالب بالتطبيق الكامل لقرارات مجلس الأمن بحذافيرها ولذلك نرجو ان يطبق العراق القرارات بحذافيرها.

ورحب شارل ميون بتطبيق القرار الدولي رقم 976 الخاص بالغذاء مقابل النفط مشيرا الى ان ذلك يهدف الى تخفيف معاناة الشعب العراقي.

واضاف أننا نتوقع من العراق تطبيق القرارات الأخرى حتى يخيم الاستقرار والسلام في المنطقة.

واشار الى ان وجهات نظر المملكة العربية السعودية وفرنسا متطابقة في هذا الشأن.

وعن امكانية دفع عدد من الملفات في مجال التعاون العسكري لاسيما مثلا الدبابات والطائرات قال معالي وزير الدفاع الفرنسي: ان زيارة سمو الأمير سلطان بن عبدالعزيز تندرج في سياق الصداقة بين البلدين وكما قال سموه للتو فان هذا سياق سياسي في النظر الى أكثر من معنى للكلمة.

واضاف معاليه: اننا سوف نبحث مسألة الشراكة بين المملكة العربية السعودية وفرنسا في مجال الدفاع بما أن صاحب السمو الملكي الأمير سلطان بن عبدالعزيز وانا نهتم بهذا الميدان وهذا لايمنع أن تكون هناك ميادين أخرى.

ومضى معاليه يقول: فصاحب السمو يمثل في هذه الزيارة الحكومة السعودية ولذلك سوف يلتقي مع وزراء آخرين لبحث ملفات أخرى مثل متابعة ماجرى من استثمارات وتجارة ونقل والتكنولوجيا ولكن ليس هذا هو الهدف الأول من الزيارة وهكذا كانت الحال في كل مرة نلتقي فيها سمو الأمير.

واكد معاليه انه رحب منذ أشهر بشراء المملكة العربية السعودية طائرات هيلوكبتر كوجار وقال: إنني ارحب بطبيعة الحال بنشاطات التدريب وتبادل المعلومات الموجودة بين فرنسا والمملكة العربية السعودية ولكن الهدف الأساسي هو هدف سياسي بالنسبة لهذه الزيارة.

وعن المقصود من مفهوم الشراكة قال معالي شارل ميون: ان مفهوم الشراكة ان يعقد بلدانا اتفاقا لصالحهما ولصالح الآخرين في مسائل الأمن والسلام.

واجاب صاحب السمو الملكي الأمير سلطان بن عبدالعزيز ردا على سؤال عن ماذا كان سوء التفاهم بين المملكة العربية السعودية والولايات المتحدة الأمريكية حول التحقيقات بشأن حادث الخبر فقد زال أجاب سموه قائلا: انه ليس هناك سوء تفاهم انما مع احترامي للصحافة فهي التي تقول أشياء لتثير المشاعر ومن ثم تحصل على ماتريد لكن الحقيقة ليس هناك خلاف.

واضاف سموه: ان المملكة العربية السعودية غير متعجلة لأن تظلم أحدا أو تترك حقا.

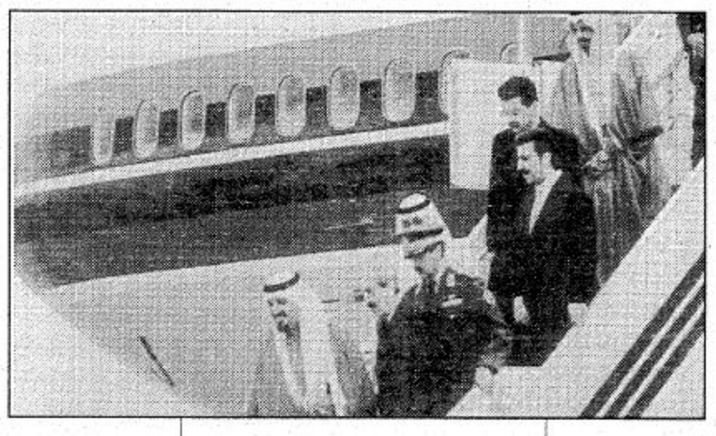

سمو النائب الثاني يستقبل وزراء النقل والداخلية والصناعة بفرنسا

باريس – واس

استقبل صاحب السمو الملكي الأمير سلطان بن عبدالعزيز النائب الثاني لرئيس مجلس الوزراء وزير الدفاع والطيران المفتش العام في مقر اقامة سموه في باريس بعد ظهر امس الاربعاء معالي وزير التجهيز والاسكان والنقل والسياحة الفرنسي برنارد بونس.

كما استقبل سمو النائب الثاني معالي وزير الداخلية الفرنسي جان لوي دوبريه.

واستقبل سموه بعد ذلك وزير الصناعة والبريد والاتصالات الفرنسي فرانك بروروترا.

وتم خلال هذه اللقاءات مناقشة الموضوعات التي من شأنها زيادة التعاون بين المملكة العربية السعودية والجمهورية الفرنسية في كافة المجالات.

وحضر اللقاءات معالي وزير الدولة عضو مجلس الوزراء الدكتور مساعد العيبان وسفير المملكة العربية السعودية في باريس فيصل الحجيلان وعدد من المسئولين الفرنسيين.

أضواء

المصريون يستقبلون «النتن» بالنكات..!!

النكتة السياسية هي التي تجد رواجا في مصر أكثر من غيرها.. حتى ان المصريين إذا لم يجدوا نكتا موجهة للحكومات.. أو الوزراء فإنهم يؤلفون نكتا يتندرون بها على أنفسهم، والمصري المثقف..وحتى العادي اعتاد على النكتة حتى اصبحت شبه عادة سلوكية في حياة الكل، اذ كثيرا ما يبادر المصريون بعضهم البعض بـ«آخر نكتة»..!!

وأمس واليوم وقبلهما حصر المصريون موضوع «نكتهم» السياسية في اطار واحد.. هو زيارة رئيس وزراء اسرائيل نتنياهو الذي اعطى اسمه للمصريين خيالا واسعا، ومن خلال التلاعب بلفظ الاسم وتجزئته ركّب المصريون.. وألّفوا مئات النكات التي رافقت زيارة رئيس وزراء اسرائيل لتعكس الموقف الحقيقي الذي يكنّه الشعب المصري لنتنياهو والذي انعكس على صفحات الصحف القومية المصرية، حيث أصبح نتنياهو الشغل الشاغل لرسامي الكاريكاتير..

وأمس نشرت صحيفة «الاخبار» المملوكة للدولة رسما ساخرا ظهر فيه رئيس وزراء اسرائيل وقد تقطعت به السبل وهو يستقل عربة فارهة في طريق عند مشارف القاهرة وقد كتب على لافتة في الطريق (ممنوع الدخول).

أما صحيفة «الوفد» المعارضة فقد نشرت رسما ساخرا ظهرت فيه مجموعة من العمال يرشون مدرج هبوط الطائرات بمبيد حشري استعدادا لوصول طائرة نتنياهو بينما يقول أحدهم: (أصل صاحبك وصل).

أما ما يتداوله المصريون، فهو «النكات السريعة» على طريقة.. «اشمعنى..!!؟»..ومنها:

«امرأة مصرية طلبت من أولادها العودة بسرعة للمنزل... «اشمعنى..»!!

أصل النتن وصل..!!

☆☆☆

وواحدة أخرى..

طلب حزب الخضر في مصر إذناً للقيام بمظاهرة.. وعند استفسار وزارة الداخلية عن السبب.. كشف الحزب عن احتجاجه على زيارة نتنياهو لتأثيراتها على البيئة..!!؟

ونكتة ثالثة تقول: ان ملطفات الجو خلصت في أسواق القاهرة.. وعندما يسأل المستمع.. «اشمعنى» يرد مؤلف النكتة: «النتن في البلد.. والناس بتتعطر..!!

جاسر عبدالعزيز الجاسر

خادم الحرمين يتصل

تتمة المنشور ص1

ورئيس مجلس الوزراء في دولة الكويت متمنيا لسموه استمرار الصحة ودوام العافية.

من جانبه أعرب سمو الشيخ جابر الصباح عن شكره لخادم الحرمين الشريفين على ما أبداه من مشاعر ودية ازاء سمو الشيخ سعد العبدالله الصباح.

كما بعث خادم الحرمين الشريفين الملك فهد بن عبدالعزيز آل سعود ببرقية تهنئة لفخامة الرئيس جيري جون رولنغز رئيس جمهورية غانا بمناسبة ذكرى استقلال بلاده. وأعرب خادم الحرمين الشريفين باسم شعب وحكومة المملكة العربية السعودية وباسمه شخصيا عن أطيب التهاني وأصدق التمنيات بموفور الصحة والسعادة لفخامة الرئيس جيري جون والخير والرخاء لشعب غانا الصديق.

الامير عبد الله شرّف الحفل

تتمة المنشور ص1

الساعدي معمر القذافي وصاحب السمو الامير سعود بن محمد بن عبدالعزيز آل سعود وصاحب السمو الملكي الامير مشعل بن عبدالعزيز وصاحب السمو الملكي الامير عبدالرحمن بن عبدالعزيز نائب وزير الدفاع والطيران والمفتش العام وصاحب السمو الملكي الامير فهد بن محمد بن عبدالعزيز وصاحب السمو الملكي الامير متعب بن عبدالعزيز وزير الاشغال العامة والاسكان وسمو الامير بندر بن محمد بن عبدالرحمن وصاحب السمو الملكي الامير نواف بن عبدالعزيز وصاحب السمو الملكي الامير نواف بن عبدالعزيز وصاحب السمو الملكي الامير عبدالمجيد بن عبدالعزيز امير منطقة المدينة المنورة وصاحب السمو الملكي الامير مقرن بن عبدالعزيز امير منطقة حائل واصحاب السمو الملكي الامراء واصحاب المعالي الوزراء وكبار المسئولين من مدنيين وعسكريين وضيوف الحرس الوطني واعضاء السلك الدبلوماسي وجمع غفير من محبي هذه الرياضة.

وعقب نهاية الشوط الاول سلم سمو الامير عبدالله بن عبدالعزيز الجوائز للفائزين الخمسة الاوائل في السباق.

وقد جاءت نتائج الشوط الاول الذي بلغت مسافته تسعة عشر كيلومترا على النحو التالي.

الاول/ متعب/ لعجمي بن منيخر العجمي.

الثاني / مساعد/ لسمو الامير سعود بن محمد بن عبدالعزيز آل سعود.

الثالث/ العشمي/ لفهد الطامي.

الرابع/ منصور/ لسمو الامير سعود بن محمد آل سعود.

الخامس/ الحصيني/ لسمو الامير سعود بن محمد بن عبدالعزيز آل سعود. بعد ذلك غادر سمو ولي العهد والحضور منصة الاحتفال. وقد شرف صاحب السمو الملكي الامير عبدالله بن عبدالعزيز ولي العهد نائب رئيس مجلس الوزراء ورئيس الحرس الوطني بعد مغرب امس الحفل الخطابي والفني الكبير الذي اقيم في صالة العروض بقرية الجنادرية ضمن نشاطات المهرجان الوطني الثاني عشر للتراث والثقافة.

الأمير عبد الله يتصل

تتمة المنشور ص1

الإمارات العربية المتحدة الشقيقة.

وجرى خلال الاتصال استعراض العلاقات الثنائية بين البلدين فضلا عن المستجدات على الساحات الإقليمية والعربية والدولية.

ولي عهد بريطانيا

تتمة المنشور ص1

وكان في استقبال سموه لدى وصوله مطار الملك خالد الدولي صاحب السمو الملكي الامير سطام بن عبدالعزيز نائب امير منطقة الرياض وصاحب السمو الملكي الفريق ركن متعب بن عبدالله بن عبدالعزيز نائب رئيس الجهاز العسكري بالحرس الوطني قائد كلية الملك خالد العسكرية عضو اللجنة العليا المنظمة للمهرجان ومدير مطار الملك خالد الدولي سعد الطاسان وسفير المملكة العربية السعودية في بريطانيا الدكتور غازي القصيبي وسفير بريطانيا لدى المملكة اندرو جرين وأعضاء السفارة البريطانية لدى المملكة وكبار المسئولين من مدنيين وعسكريين.

خفض رسوم المكالمات

تتمة المنشور ص1

رابعا: تخفيض اجور المكالمات بنسبة (30%) من الساعة الثامنة صباحا حتى الساعة الثانية عشرة من منتصف الليل خلال الايام الاولى لعيدي الفطر والاضحى.

خامسا: زيادة نسبة التخفيض الحالية من (35%) الى (50%) من الساعة الثانية عشرة من منتصف الليل حتى الساعة الثامنة صباحا طيلة ايام الاسبوع. وفيما يلي فترات تخفيض الرسوم:

فترات تخفيض رسوم الاتصال الداخلي:

فترة الرسوم العادية:

– من السبت الى الاربعاء:

من الساعة 8 صباحا حتى الساعة 10 مساء.

الخميس:

من الساعة 8 صباحا حتى الساعة 1 ظهرا.

فترات الرسوم المخفضة الاولى (تخفيض 30%):

– من السبت الى الاربعاء:

من الساعة 10 مساء حتى الساعة 12 من منتصف الليل. من الساعة 1 ظهرا حتى الساعة 12 من منتصف الليل.

– الخميس من الساعة 1 ظهرا حتى الساعة 12 من منتصف الليل.

عيد الفطر وعيد الاضحى: من الساعة 8 صباحا حتى الساعة 12 من منتصف الليل خلال الايام الثلاثة الاولى لعيدي الفطر والاضحى.

فترات الرسوم المخفضة الثانية (تخفيض 50%):

– يوميا: من الساعة 12 من منتصف الليل حتى الساعة 8 صباحا.

الجمعة: من الساعة 8 صباحا حتى الساعة 12 ليلا من ليلة السبت.

ولي عهد الكويت

تتمة المنشور ص1

ودولة الامارات العربية المتحدة قبل ان ينقل الى المستشفى.

ونقلت وكالة الانباء الكويتية والاذاعة الكويتية بيانا رسميا جاء فيه ان حالة الشيخ سعد «مطمئنة للغاية» بعد ان المت به وعكة مفاجئة. وتولى الشيخ سعد ولي عهد الكويت وهو من مواليد عام 1930 رئاسة مجلس الوزراء منذ عام 1978 وتلقى تعليمه في الكويت وفي معهد هيندون لتدريب الشرطة في بريطانيا. هذا ومن ناحيتها ذكرت وسائل الاعلام الكويتية امس الاربعاء ان الشيخ سعد العبد الله الصباح ولي العهد ورئيس مجلس الوزراء الذي اصبح في حالة جيدة بالمستشفى اصيب باغماء نتيجة نزيف داخلي.

وقال مصدر دبلوماسي غربي: «اعتقد انه اغشى عليه بسبب نزيف ناجم عن قرحة.. ولم نتأكد مما اذا كان النزيف في المعدة او في القولون». وقالت صحيفة القبس الكويتية ان ولي العهد اصيب بنزيف بسيط في القولون وان الاطباء نصحوه بقضاء ليلة امس في المستشفى لاستكمال الفحوصات الطبية في حين ذكرت صحيفة السياسة انه اصيب بنزيف مفاجيء في المعدة.

هذا واصدر الديوان الاميري بيانا في وقت لاحق قال فيه ان ولي العهد نقل للمستشفى بعد وعكة مفاجئة وقال البيان ان حالته مطمئنة للغاية.

بدء المحادثات السعودية - الفرنسية

تتمة المنشور ص1

وسويسرا اللواء محمد حسن عبدالغني والحاكم العسكري لباريس اللواء الركن ميشال بيو والسفير الفرنسي لدى الرياض لافورتيل. وجرى لسمو النائب الثاني استقبال رسمي فلدى نزول سموه سلم الطائرة صافحه معالي وزير الدفاع الفرنسي ثم عزف السلامان الملكي السعودي والجمهوري الفرنسي. بعد ذلك استعرض سموه يرافقه معالي وزير الدفاع الفرنسي حرس الشرف الذي اصطف لتحية سموه.

ثم صافح صاحب السمو الملكي الامير سلطان بن عبدالعزيز في صالة مطار اورلي كبار مستقبليه من المسئولين الفرنسيين والسفراء العرب في فرنسا وأعضاء سفارة المملكة في فرنسا وأعضاء الملحقية العسكرية السعودية في باريس ورجال الاعلام والصحافة.

وبعد استراحة قصيرة في صالة مطار اورلي غادر سمو النائب الثاني ومعالي وزير الدفاع الفرنسي المطار متوجهين الى وزارة الدفاع الفرنسية حيث بدأت المحادثات السعودية الفرنسية.

وقد وصل بمعية صاحب السمو الملكي الامير سلطان بن عبدالعزيز صاحب السمو الامير فيصل بن سعود بن محمد آل سعود وصاحب السمو الملكي الامير فيصل بن سلطان بن عبدالعزيز ومعالي وزير الدولة عضو مجلس الوزراء الدكتور مساعد العيبان. وقد بدأت في باريس أمس المحادثات السعودية الفرنسية برئاسة صاحب السمو الملكي الامير سلطان بن عبدالعزيز النائب الثاني لرئيس مجلس الوزراء وزير الدفاع والطيران والمفتش العام ومعالي وزير الدفاع الفرنسي شارل ميون.

فلدى وصول سمو النائب الثاني يرافقه معالي وزير الدفاع الفرنسي الى مكتب وزير الدفاع الفرنسي وقع سموه على السجل الذهبي لوزارة الدفاع الفرنسية.

بعد ذلك عقدت جلسة المحادثات ومن ثم اقيم حفل غداء العمل الذي اقامه معالي وزير الدفاع الفرنسي تكريما لصاحب السمو الملكي الامير سلطان بن عبدالعزيز.

وحضر المحادثات والحفل الوفد الرسمي المرافق لسمو النائب الثاني في زيارته الى فرنسا وعدد من المسؤولين الفرنسيين. وفي نهاية المحادثات تم تبادل الهدايا التذكارية بين صاحب السمو الملكي الامير سلطان بن عبدالعزيز ومعالي وزير الدفاع الفرنسي.

ومن جهه اخرى وصفت شخصية فرنسية الزيارة الرسمية التي بدأها صاحب السمو الملكي الامير سلطان بن عبد العزيز النائب الثاني لرئيس مجلس الوزراء ووزير الدفاع والطيران والمفتش العام أمس الاربعاء الى فرنسا بأنها تتم في اطار العلاقات القوية المستمرة منذ اكثر من سبعين عاما بين البلدين الصديقين المملكة العربية السعودية والجمهورية الفرنسية. وقال روبرت روتشيلد الذي كان سفيرا لباريس لدى الرياض خلال الفترة من عام 1974م الى عام 1979م ان العلاقات الفرنسية/ السعودية بدأت منذ عهد الملك عبد العزيز وازدادت توثقا في اللقاء التاريخي الذي جمع الملك فيصل بن عبد العزيز والجنرال شارل ديغول الذي عقد يوم الثاني من يونيو/ حزيران 1967م والذي مهد لظهور علاقات صداقة وتعاون في المجالات كافة بين البلدين الصديقين.

واشار الى انه عندما عين سفيرا لفرنسا في الرياض وجد جوا مشجعا ومؤاتيا لتوثيق علاقات التفاهم بين البلدين على المستويات الثقافية والتجارية فيما كان التفاهم على المستوى السياسي اكثر وضوحا. واضاف روبرت روتشيلد الذي يرأس حاليا جمعية الصداقة الفرنسية/ السعودية ان علاقات قوية تربط فخامة الرئيس الفرنسي جاك شيراك بخادم الحرمين الشريفين الملك فهد بن عبد العزيز وسمو ولي العهد الامين وسمو النائب الثاني. واعلن ان الرئيس شيراك يحتفظ بعلاقات صداقة قوية بالقيادة السعودية منذ ان كان وزيرا في عهد الجنرال شارل ديجول

منظمة الوحدة الافريقية

تتمة المنشور ص1

الدول ذلك مشيرة الى ان قوات تنتمي للمعارضة السودانية هي التي تقوم بالهجوم والقتال مع قوات الحكومة السودانية.

وعلى صعيد سوداني داخلي يلقي الفريق عمر البشير رئيس جمهورية السودان خطابا في الجلسة الافتتاحية لدورة انعقاد المجلس الوطني الثالثة يوم الثلاثاء القادم يستعرض فيه البرنامج السياسي والتنفيذي والتشريعي للحكومة للعام الحالي 1997. وقال الدكتور جلال محمد احمد الامين العام للمجلس الوطني «البرلمان» لصحيفة «السودان الحديث» الحكومية أمس ان المجلس سيستمع الى تقرير من اللجنة الطارئة حول نشاطها خلال فترة العطلة.

المساعدات السعودية

تتمة المنشور ص1

والبطانيات. وكان في استقبالها في مطار مهرباد سفير خادم الحرمين الشريفين لدى ايران عبداللطيف عبدالله الميمني ومساعد وزير الخارجية الايرانية لشئون الخليج ورئيس جمعية الهلال الاحمر الايرانية وعدد من المسئولين في السفارة السعودية في طهران.

وقد عبر وكيل وزارة الخارجية الايرانية لشئون الخليج باسم شعب وحكومة الجمهورية الإسلامية الايرانية عن شكره وتقديره لخادم الحرمين الشريفين الملك فهد بن عبد العزيز على هذه اللفتة الانسانية الكريمة والمعروفة عنه تجاه جميع المتضررين في شتى انحاء العالم.

واوضح ان هذه المساعدات سيكون لها اثرها الايجابي البالغ على المتضررين والشعب الايراني المسلم كافة.

وقال انها اولى المساعدات التي تصل الى ايران من دولة مسلمة ودولة صديقة آلمها ما منيت به منطقة اردبيل جراء الزلزال الذي دمر المدينة بكاملها.

كما عبر رئيس جمعية الهلال الاحمر الايراني عن شكره وتقديره وامتنانه لحكومة خادم الحرمين الشريفين الملك فهد بن عبد العزيز آل سعود على سرعة ارسال المساعدات الاغاثية الانسانية مشيرا الى انه سيتم نقلها بأسرع وقت الى مناطق الزلزال في مدينة أردبيل.

ولي عهد البحرين

تتمة المنشور ص1

العربية المتحدة. وكان في وداعهما في مطار الملك خالد الدولي صاحب السمو الملكي الامير سطام بن عبدالعزيز نائب أمير منطقة الرياض وصاحب السمو الملكي الامير مقرن بن عبدالعزيز امير منطقة حائل وسفير دولة البحرين لدى المملكة خالد محمد المسلم وسفير دولة الامارات العربية المتحدة لدى المملكة عيسى خلفان الحريمل وعدد من المسئولين ومندوب عن المراسم الملكية.

اقرأ في العدد الجديد من
اليقظة
AL-YAQZA
■ أمير الكويت: الأيام المتميزة في تاريخنا تنطوي على الفخر بماضينا.. والالتحام بحاضرنا.. والاستعداد لمستقبلنا
■ ولي العهد: تحية إكبار للآباء، وإجلال للشهداء، وعرفان للأشقاء والأصدقاء
■ في ذاكرة الاجيال.. لحظات تستحق التسجيل
■ الجميع يطلب رأس نتانياهو سياسيا
■ بريطانيا والقضايا العربية في المنطقة
■ نصيحة لكل زوجة: اعرفي شخصية زوجك تكسبيه إلى الابد
■ د. حصة الرفاعي: الإبداع الشعبي هو روح الثقافة الإنسانية
■ نبضات القلوب: وجدت الحب مع رجل آخر
■ صحة: تبديد الخرافات والاوهام وتأكيد الحقائق عن الحمل
■ طريقك إلى السعادة: ابحث عن الصحبة الطيبة
■ كريمة شاهين وحوار حميم بين الحريم
■ نجوى كرم.. تكشف الأسرار!
■ جمال: وجهك مشرق مع ماكياج العيون
بالإضافة الى الأبواب والروايات الشائقة
الإدارة العامة: ص.ب: ٦١٤٦٦ الرياض: ١١٥٦٥. هاتف: ٤٧٨٢٠٠٠. فاكس: ٤٧٨٤٣٣٣
المملكة العربية السعودية
الوطنية للتوزيع
AL Watania Distribution
جدة: ٦٧١٥٨١١ الدمام: ٨٤٦١١١١ مكة المكرمة: ٥٥٧٨١٨٧ أبها: ٢٢٤٥٩٨٤ القصيم: ٣٢٣٤٦٥٦