في اجتماع لجنة جائزة برنامج الخليج العربي العالمية برئاسة الأمير طلال بن عبدالعزيز

اختيار أفضل مشروع لمحاربة مرض الأيدز.. والحد من انتشاره في المجتمعات النامية

○ كتب ـ سعد العجيبان:

يرأس صاحب السمو الملكي الأمير طلال بن عبدالعزيز رئيس برنامج الخليج العربي لدعم منظمات الأمم المتحدة الانمائية السبت القادم 11 جمادى الآخرة 1421هـ اجتماع لجنة جائزة برنامج الخليج العربي العالمية للمشروعات التنموية الرائدة، وذلك في مقر البرنامج في مدينة الرياض.

وسيتم خلال الاجتماع إقرار المشروعات الفائزة بالجائزة في عامها الثاني في الفروع الثلاثة، إضافة إلى اختيار أفضل مشروع في مجال محاربة مرض الأيدز والحد من انتشاره في المجتمعات النامية وأفضل مشروع في مجال تدريب الشباب لزيادة قدراتهم الإنتاجية، وأفضل مشروع في مجال ترشيد استهلاك المياه ودوره في حماية البيئة.

وقد تم ترشيح 68 مشروعاً من 32 دولة لنيل الجائزة في الفروع الثلاثة، وتم عرض المشروعات المرشحة والمستوفية للشروط على محكمين من ذوي الخبرة في مجالات الجائزة لتقييم المشروعات المرشحة في كل فرع من فروع الجائزة من حيث مطابقتها للمعايير المحددة في النظام.

كما تقوم لجنة جائزة برنامج الخليج العربي العالمية في اجتماعها بتحديد موضوعات الجائزة للعام المقبل 2001 في الفروع الثلاثة.

يذكر ان لجنة الجائزة تضم خمسة من الشخصيات العالمية البارزة الممثلة لقارات العالم وأقاليمه والمهتمة بقضايا التنمية البشرية وهم رئيس البنك الإسلامي للتنمية الدكتور أحمد بن محمد بن علي ومدير عام منظمة اليونسكو السابق الدكتور فيدريكو مايور، والمؤسس والمدير الإداري لبنك غرامين الدكتور محمد يونس، ومدير صندوق أوبك الدكتور سيد عبدالله، وسفيرة المساعي الحميدة باليونسكو السيدة ريجوبيرتا منشو.

باعتباره أحد برامج التمويل الداعم للمشروع

سمو ولي العهد يوافق على بدء تنفيذ برنامج تسوق في وطني

○ الرياض ـ واس:

وافق صاحب السمو الملكي الامير عبدالله بن عبدالعزيز ولي العهد نائب رئيس مجلس الوزراء رئيس الحرس الوطني على بدء تنفيذ برنامج «تسوق في وطني» احد برامج التمويل الداعمة لمشروع «وطني» الذي سيبدأ في الخامس والعشرين من شهر جمادى الآخرة الحالي.

جاء ذلك في برقية جوابية وجهها سموه لمعالي وزير المعارف الدكتور محمد بن أحمد الرشيد رئيس المشروع ردا على برقية معاليه التي رفعها لسمو ولي العهد على تنفيذ البرنامج.

وتتمثل فكرة برنامج «تسوق في وطني» في ايجاد مناسبة وطنية سنوية تذكر المجتمع بأهمية التقنية وضرورتها وتلازمها مع الحاسب الآلي وذلك بتحويل وسيلة الشراء اليومي لافراد المجتمع الى وسيلة لدعم المشروع من خلال فعاليات تسوق شاملة برعاية القطاع الخاص وفق ضوابط معينة يواكبها مسابقات وبرامج تسويقية.

ويساهم في البرنامج احد البنوك الوطنية من خلال دعمه للمشروع باستخدام مكائن الصرف الآلي وتقديم جوائز لمستخدمي تلك المكائن ويكون احد الرعاة الرئيسيين للبرنامج كما يتزامن مع برامج تلفزيونية مختلفة تعتمد على التقنية في التلفزيون السعودي بقناتيه الاولى والثانية.

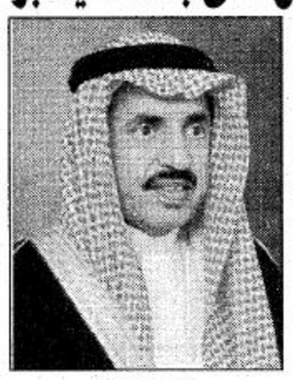

○ د. الرشيد ○

ويصاحب المهرجان عروض الخيال العلمي ودوري وطني للمدارس في كرة القدم وقافلة التقنية وسباق الفروسية.

وسينطلق المهرجان في 25/6/1421هـ ويكون سنويا خلال نفس الفترة.

وقد اعرب معالي وزير المعارف ورئيس مشروع عبدالله بن عبدالعزيز وابنائه الطلبة للحاسب الآلي «وطني» عن بالغ الشكر والعرفان لسمو ولي العهد لدعمه الكبير للمشروع وحرصه على استيعاب التقنية وادخالها في مدارس التعليم العام تمشيا مع روح العصر باعتبارها ضرورة ملحة لتطوير التعليم والاخذ باسباب التقدم في كل المجالات.

يذكر ان فعاليات برنامج «تسوق في وطني» والتي تستمر تسعة اسابيع تهدف الى استقطاب مصادر انفاق وطنية لدعم فعاليات المشروع التي بدأت منذ اعلان تشييده.

وتشارك في برنامج «تسوق في وطني» جميع شرائح المجتمع بدعم من القطاعات الوطنية الخاصة ورجال الاعمال من خلال فلسفة تقوم على تبادل المنفعة بين المجتمع والقطاع الخاص لتلبية الاحتياجات اليومية الرئيسية للاسرة.

ويدور المفهوم العام الذي يقوم عليه برنامج «تسوق في وطني» حول ترويج السلع الاستهلاكية لتحقق فرصة تسويقية للمنتجات الوطنية مقابل الحصول على اسعار مخفضة للمتسوق وحوافز اضافية ذات قيمة كجوائز قيمة للمتسوقين.

اجتماع لمسؤولي الإعلام الخارجي الخليجيين اليوم

○ الرياض ـ الجزيرة:

يعقد بمقر الامانة العامة للمجلس اليوم الاربعاء الاجتماع العاشر لمسؤولي الاعلام الخارجي بدول مجلس التعاون لدول الخليج العربية.

وسيناقش الاجتماع العديد من المواضيع المتعلقة بالعمل الاعلامي الخارجي المشترك لدول المجلس وفي مقدمتها الاسبوع الاعلامي المقرر اقامته في بروكسل خلال شهر اكتوبر 2001م، حيث سيستعرض مسؤولو الاعلام الخارجي الخطوات التي تم اتخاذها في هذا الشأن، ومنها تقرير الفريق المصغر المكلف بزيارة بروكسل ومشروع البرنامج التنفيذي للاسبوع الاعلامي وكذلك مشروع خطة العمل الاعلامي الخارجي بالاضافة الى تقرير متابعة توصيات الاجتماع التاسع.

○ الامير تركي بن سلطان ○

○○○

في مطلع رجب القادم

مؤتمر الأمراض الوراثية للغدد الكظرية بمستشفى الأطفال بالسليمانية

○ الرياض ـ ايمان التركي:

يعقد مستشفى الاطفال بالسليمانية في الفترة من 6 ـ 7 رجب القادم مؤتمر الامراض الوراثية للغدد الكظرية والاسباب الوراثية المؤدية الى صعوبة تشخيص او تحديد جنس المواليد واوضح الدكتور سليمان عبدالكريم المسلم مدير مستشفى الاطفال بالسليمانية ان هذه اللقاءات العلمية والمؤتمرات والندوات تسهم في تنمية وزياد خبرات الاطباء سواء في المستشفى او في جميع مستشفيات المنطقة وقال ان هناك حملة اعلامية مكثفة تصاحب هذا المؤتمر للتعريف بتلك الامراض على المستوى المحلي وكيفية تشخيصها وعلاجها.

واشار الى انه سوف يدعى لهذا المؤتمر الاطباء المختصون في مجال الغدد الوراثية والمسالك البولية واخصائيو النساء والولادة والاطفال والاطباء النفسيون. وستتم مناقشة الصعوبات التي تواجه الاطباء والمرضى واسرهم. وآخر ما توصل اليه العلم والابحاث في هذه الامراض واصدار التوصيات بشأنها.

○○○

مسابقة أدبية بمؤسسة رعاية الأطفال المشلولين

○ الرياض ـ واس:

أعلنت مؤسسة رعاية الأطفال المشلولين بالرياض عن اقامة مسابقتين لكتابة القصة القصيرة وذلك بمناسبة اختيار الرياض عاصمة للثقافة العربية لعام 2000م.

وأوضحت مديرة المؤسسة مشاعل بنت مساعد بن عبدالله السديري ان من شروط مسابقة القصة الأولى أن يكون موضوع القصة يتطرق لعالم المعاقين ذوي الاحتياجات الخاصة أو الأيتام والاشتراك بنص واحد جديد وغير منشور ولا ينشر الا بعد اذن المؤسسة وأن تكون الكتابة بخط واضح أو مطبوعة مع ارسال النسخة الأصلية وثلاث صور من النص بالاضافة الى خلو النص من الأخطاء الاملائية والكتابية واللغوية.كما ان من شروط المسابقة ارسال صورة من اثبات الجنسية السعودية والا يكون للمشارك مؤلفات أو أعمال ابداعية مطبوعة.

وأشارت الى ان المؤسسة أعدت لهذه المسابقة جوائز قيمة حيث يحصل الفائز الأول على مبلغ 3000 ريال والثاني على مبلغ 2000 ريال فيما يحصل الفائز الثالث على مبلغ 1000 ريال. وأفادت مشاعل السديري انه يمكن استقبال النصوص المشاركة على عنوان مؤسسة رعاية الأطفال المشلولين بالرياض ص. ب 18000 الرياض 11494 وذلك اعتبارا من 11/6/1421هـ وحتى نهاية شهر شعبان لعام 1421هـ.

ولفتت الى ان من شروط مسابقة القصة الثانية أن يكون المشارك من ذوي الاحتياجات الخاصة والا يزيد عمره عن 20 عاما والاشتراك بنص واحد جديد وغير منشور ولا ينشر الا بعد اذن المؤسسة وأن تكون الكتابة بخط واضح أو مطبوعة مع ارسال النسخة الأصلية وثلاث صور من النص بالاضافة الى خلو النص من الأخطاء الاملائية والكتابية واللغوية.

كما ان من شروط المسابقة ارسال صورة من اثبات الجنسية السعودية والا يكون للمشارك مؤلفات أو أعمال ابداعية مطبوعة.

مسيرة ناجحة لإنطلاق الحملة الوطنية الأمنية والمرورية في محافظة حريملاء

○ حريملاء ـ الجزيرة :

شهدت محافظة حريملاء انطلاق مسيرة الحملة الوطنية الشاملة للتوعية الامنية والمرورية بعد عصر يوم امس الاول الاثنين من هذا الاسبوع التي قام بتنظيمها مخفر شرطة محافظة حريملاء حسب توجيهات رئيس المخفر الرائد سعد بن قعدان السبيعي وقيادة مساعده النقيب عبدالله بن فهد السلطان ومنسوبي المخفر من ضباط الصف والأفراد.. وذلك بهدف الحد من ظاهرة وقوع الحوادث المرورية وتوعية المواطن والمقيم بعدم التهور في القيادة والاهتمام بأنظمة المرور وفق توجيهات صاحب السمو الملكي الأمير نايف بن عبدالعزيز وزير الداخلية وصاحب السمو الملكي الأمير سلمان بن عبدالعزيز امير منطقة الرياض.

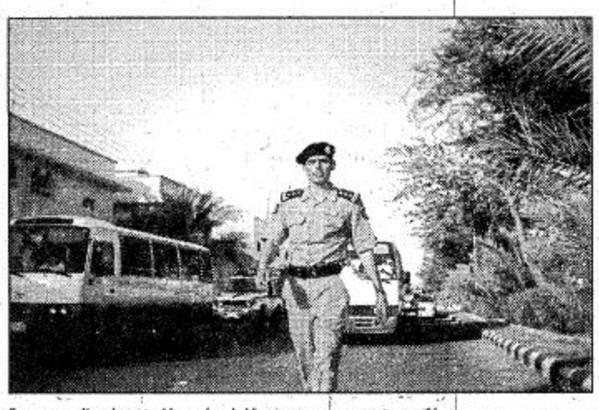

وقبل بدء المسيرة قدم الحفل الخطابي المعد لهذه المناسبة والذي بدئ بتلاوة عطرة من آيات من القرآن الكريم ثم ألقى النقيب عبدالله فهد السلطان كلمة عبر فيها عن ترحيبه بالحضور وهم كل من سعادة محافظ حريملاء بالنيابة الاستاذ سليمان الزهير ورؤساء الدوائر الحكومية وجمعا كبيرا من المواطنين وتمنى السلامة للجميع ولابناء هذا الوطن المعطاء الغالي علينا جميعا وناشد الحضور بأهمية السلامة الامنية والمرورية وتوخي الحذر اثناء قيادة المركبة، بعد ذلك تم انطلاق المسيرة الوطنية من مقر الحفل المعد لهذه المناسبة وهو قصر الجماعة مروراً بالشارع العام ولمسافة تقريبا 4كم، وقامت المسيرة بتوزيع عدد من المطويات والمنشورات التوجيهية والكتيبات الارشادية على المواطنين والمقيمين والتي تحث على اهمية الانسان والمحافظة عليه وتجنبه للحوادث المرورية وعدم التهور في القيادة والاهتمام بأنظمة المرور، وقد شاهد الجميع الجهد المبذول في هذه المسيرة التي تهدف إلى التقليل من نسب الحوادث والأخطار وقانا الله جميعا من مخاطرها وشرها.

اليوم ينتهي القبول لعدد من الوظائف التعليمية

○ الرياض ـ سلطان المواش:

ينتهي اليوم الاربعاء القبول للوظائف التعليمية للرجال التي سبق ان اعلنت وزارة الخدمة المدنية بالتعاون مع وزارة المعارف عن توفرها في تخصص اللغة العربية تعذر شغلها في اعلان المرحلة الاولى من الجامعيين المنتظمين ومطلوب شغلها عن طريق التوظيف المباشر بالمواطنين الحاصلين على مؤهلاتهم الجامعية بالانتساب.

ويتم استقبال طلبات راغبي الالتحاق بهذه الوظائف ممن يتوفر لديهم المؤهل والتخصص المطلوب واجراء المقابلات الشخصية بالاشراف التربوي بوزارة المعارف.

○○○

جوازات حائل تستعد لأسبوعها الثاني

○ حائل ـ عبدالعزيز العيادة:

تستعد جوازات منطقة حائل لانطلاق اسبوع الجوازات الثاني الذي سيقام تحت شعار (وطن بدون مخالفات) الذي يأتي ضمن الاستراتيجية الجديدة التي تسعى فيها الإدارة العامة للجوازات للقضاء على العمالة السائبة والزائدة عن الحاجة في سوق العمل وتدعو المواطنين للانخراط في الأعمال التجارية وحماية اقتصاد الوطن.

الرئاسة تشارك في الأسبوع الدولي لتعليم الكبار

○ الرياض ـ سلطان المواش:

تشارك الرئاسة العامة لتعليم البنات في الاحتفال بالأسبوع الدولي لتعليم الكبار والذي قررت المنظمة الدولية للتربية والثقافة والعلوم (اليونسكو) تحويل اليوم العالمي لمحو الأمية والمقرر في كل عام في الثامن من سبتمبر الى أسبوع دولي لتعليم الكبار بدءا من عام 2000م والذي يوافق في هذا العام 10/6/1421هـ ومن هذا المنطلق وبمناسبة اختيار الرياض عاصمة للثقافة العربية لعام 2000م ورغبة من الرئاسة في ابراز الجهود والإنجازات التي حققتها في مجال تعليم الكبيرات ومحو الأمية ومنها حصولها على إحدى جوائز اليونسكو التقديرية لعام 1998م وكذلك حصولها على جائزة محو الامية الحضاري من المنظمة العربية للتربية والثقافة والعلوم فقد وجه معالي الرئيس العام لتعليم البنات د. علي بن مرشد المرشد جميع ادارات التعليم بالمناطق والمحافظات بأن يكون الاحتفال بهذه المناسبة مميزا.

وظائف تدريس بمعهد الدراسات الدبلوماسية

○ الرياض ـ الجزيرة:

اعلنت وزارة الخدمة المدنية عن توفر وظائف اعضاء هيئة تدريس بمعهد الدراسات الدبلوماسية بوزارة الخارجية مطلوب شغلها بالحاصلين على درجة البكالوريوس بتقدير لا يقل عن جيد جداً في التخصصات: لغة انجليزية ولغة اسبانية وحاسب الآلي وسيبدأ القبول لها اعتباراً من بداية دوام يوم السبت القادم خلال الدوام الرسمي بمقر معهد الدراسات الدبلوماسية بوزارة الخارجية بالرياض «ادارة شئون الموظفين» تلفون «4018887» وطلبت وزارة الخدمة المدنية ممن يرغب التقدم لتلك الوظائف وتتوفر لديهم شروط شغلها احضار الوثائق التالية: وثيقة التخرج موضحاً بها تقدير النجاح والمعدل التراكمي او الدرجات مع صورة منها وصورة من بطاقة الاحوال مع الاصل واربع صور شخصية حديثة مقاس 4X6 سم.

دورة تدريبية بمركز الدراسات العليا بجامعة الملك سعود في جراحة العظام

○ الرياض ـ ظافر القحطاني:

يعقد مركز الدراسات العليا بكلية الطب بجامعة الملك سعود وبالتعاون مع قسم جراحة العظام بمستشفى الملك خالد الجامعي الدورة التدريبية الاولى المتعلقة بـ «مواد الاستجدال القابلة للامتصاص «بايونكس» في جراحة «العظام» وذلك يوم الاحد الموافق 26 جماد الثاني 1421هـ «24 سبتمبر 2000م» بكلية الطب ـ جامعة الملك سعود بالرياض.حيث ستشمل مواضيع الدورة على:

○ مقدمة عن مواد الاستجدال القابلة للامتصاص.

استخداماتها العامة.

استخدامها في استجدال الكسور.

استخدامها في جراحة عظام الاطفال. استخدامها في الطب الرياضي.

كما ستكون هناك ورشة عمل اثناء الدورة، وقد تمت دعوة متحدثين متميزين من جميع انحاء المملكة ومن الخارج للمشاركة في هذه الدورة.

فضلا لاداعي للسفر للخارج لعلاج الأسنان
• خصم ٢٥٪ على التقويم وعمليات الجراحة
• علاج الجذور ٣٥٠ ريال
• تركيبات البورسلين ٤٠٠ ريال
• مع ضمان جودة العمل والتعقيم والمواد
م / ألوان النخيل لطب الأسنان تلفون ٢٣٦٦٤٩٩

نبني بالأقساط — شركة العيدان
الرياض ت: ٤٦٢١٧٢٥ / ٤٦٢١٧٣٥ فاكس: ٤٦٢١٥٤٠ جدة ت: ٦٦٣٦٤٧٧ مكة ت: ٥٧٢٤٩٧٦

عبد الرحمن يخسر ٢٢٣,٠٠٠ ريال يومياً
800 124 9990
كونه رئيس قسم التعويضات ومطالبات السيارات بالتعاونية للتأمين، فإن عبدالرحمن النجيم يصرف لعملاء تأمين السيارات والرخصة الخاصة حوالي ٢٢٣,٠٠٠ ريال يومياً قيمة التعويضات وتكلفة الإصلاح والمسؤوليات الناتجة عن حوادث السيارات. ومع ذلك فإنه يتعامل مع كل هذه المطالبات بصدر رحب وبابتسامة لا تفارق محياه. الكثير من العملاء يسألون عن سر هذه الابتسامة. والحقيقة أن المعالجة السريعة لمطالبات وتعويضات العملاء تُشعرهم بسعادة غامرة وهي في الواقع أساس سعادة عبدالرحمن وسر ابتسامته.
اتصل الآن بالهاتف المجاني لتكون أحد عملاءنا.
التعاونية للتأمين NCCI
الشركة الوطنية للتأمين التعاوني
National Company for Cooperative Insurance
بثقتكم نبقى في الطليعة
ص.ب ٨٦٩٥٩ الرياض ١١٦٣٢ - فاكس ٤٨٨١٧١٩