الجزيرة

صحيفة يومية تصدرها
مؤسسة الجزيرة
للصحافة والطباعة والنشر

٣٦ صفحة
الثمن ريالان
الطبعة الثالثة

الاحد ١٧ من رمضان ١٤١٧هـ ٢٦ من يناير «كانون الثاني» ١٩٩٧م - العدد ٨٨٨٦ □ AL-Jazeera Newspaper - Sunday -26/1/1997G. No 8886

صراف الراجحي
في خدمتكم
من خلال ٢٤٠ جهاز صراف آلي بالمملكة
شركة الراجحي المصرفية للإستثمار
لمزيد من المعلومات الاتصال على الهاتف المجاني ٨٠٠١٢٤٦٦٦٦

خادم الحرمين يتلقى رسالة من الرئيس المصري

الرياض – واس:
تلقى خادم الحرمين الشريفين الملك فهد ابن عبدالعزيز آل سعود حفظه الله رسالة من اخيه فخامة الرئيس محمد حسني مبارك رئيس جمهورية مصر العربية.

وقام بنقل الرسالة لخادم الحرمين الشريفين معالي وزير خارجية جمهورية مصر العربية عمرو موسى خلال استقباله ايده الله له والوفد المرافق لمعاليه في مكتبه

البقية «ص31»

بمتابعة مباشرة ومستمرة من سمو ولي العهد .. وزير الزراعة يؤكد :

انتظام عمليات نقل وتوزيع الشعير في جميع مناطق المملكة وبسعر ٢٥ ريالا

الرياض: واس
صرح معالي الدكتور عبدالله بن عبدالعزيز بن معمر وزير الزراعة والمياه رئيس مجلس ادارة المؤسسة العامة لصوامع الغلال ومطاحن الدقيق بأن الدولة بقيادة خادم الحرمين الشريفين الملك فهد بن عبدالعزيز آل سعود وسمو ولي عهده الأمين حفظهما الله تولي جل عنايتها لابنائها المواطنين وتحرص على توفير سبل العيش الكريم لهم.

وقال في هذا الصدد ان توفير الشعير لمربي الماشية بكميات كافية واسعار ميسرة يأتي ضمن اهتمامات الدولة متحملة بذلك تكاليف استيراده حسب الاسعار المتداولة في السوق العالمية ومتابعة اعمال الشحن ومواعيد الوصول الى موانىء المملكة وما يصاحب ذلك من أعمال التفريغ من البواخر والتحميل والنقل ثم تعبئة الشعير وتوزيعه في جميع مناطق المملكة العربية السعودية.

البقية «ص31»

الأمير سلمان في حفل سنابل الخير: واجبنا البدء بأنفسنا

خير بلادنا يصل مستحقيه في كل أنحاء العالم الإسلامي

كتب – عبدالله الحواس:
أكد صاحب السمو الملكي الامير سلمان بن عبدالعزيز امير منطقة الرياض باننا في المملكة علينا واجب فعل الخير والبر بالمسلمين.

وقال سموه لدى رعايته حفل سنابل الخير العاشر الذي اقامته هيئة الاغاثة الاسلامية العالمية بالمملكة العربية السعودية بقصر الثقافة بحي السفارات بالرياض مساء امس قال: ان علينا واجبا في هذه البلاد وقد أمرنا الله ان نبدأ بمن نعول «ابدأ بنفسك ومن تعول».

والحمدلله هناك الجمعيات الكثيرة في هذه البلاد وهناك أهل الخير كثيرون في كل منطقة وفي كل مدينة وفي كل قرية وهذا ما تعرفونه وتعرفه.

كذلك فان خير هذه البلاد التي هي قبلة المسلمين يناله مستحقوه في كل أنحاء العالم الاسلامي.

ومن منة الله عز وجل علينا ومن كرمه فان خير هذه البلاد يأتي الى كل مسلم في مكانه وهذه البلاد واهلها الحمدلله وهذه الدولة لا ينال منها أحد الحمدلله الا الخير والصدقة والعمل الصالح وهذه منة الله عز وجل.

(التفاصيل «ص4»)

الأمير سلطان يزور قيادة منطقة المدينة المنورة العسكرية

المدينة المنورة – واس:
قام صاحب السمو الملكي الامير سلطان بن عبدالعزيز النائب الثاني لرئيس مجلس الوزراء ووزير الدفاع والطيران والمفتش العام مساء امس بزيارة مقر قيادة منطقة المدينة المنورة العسكرية بطريق الجامعات.

وكان في استقبال سمو النائب الثاني لدى وصوله مقر نادي قيادة المنطقة صاحب السمو الملكي الامير عبدالمجيد بن عبدالعزيز امير منطقة المدينة المنورة وقائد منطقة المدينة المنورة العسكرية

البقية «ص31»

الأمير سعود الفيصل وعمرو موسى في تصريحين صحفيين:

المملكة ومصر ترفضان تقسيم السودان تحت أي ظرف من الظروف

الرياض – واس:
أكدت المملكة العربية السعودية وجمهورية مصر العربية رفضهما التام تقسيم جمهورية السودان تحت اي ظرف من الظروف في ظل الاوضاع التي يعيشها حاليا.

واعربتا عن املهما ان تحل الخلافات الداخلية في السودان بما يحفظ مصلحة السودان ووحدة اراضيه ووحدته الوطنية.

جاء ذلك في تصريحين صحفيين لصاحب السمو الملكي الامير سعود الفيصل وزير الخارجية ومعالي وزير خارجية جمهورية مصر العربية عمرو موسى عقب وصول عمرو موسى الى الرياض امس في زيارة للمملكة العربية السعودية.

وقال سمو الامير سعود الفيصل ليس هناك اي عربي يوافق او يقبل بهذا الواقع ونأمل ان

البقية «ص31»

الأمير أحمد بن عبدالعزيز لـ «الجزيرة»:

قضية الممرضتين البريطانيتين ستحال للقضاء ليقول كلمته

الإعلام الخارجي لم يوفق في تناوله لهذه القضية والبعض الآخر مغرض وحاقد

الرياض – عوض مانع القحطاني.
اوضح صاحب السمو الملكي الامير احمد بن عبد العزيز نائب وزير الداخلية بأن قضية الممرضتين البريطانيتين سوف تحال للقضاء بطبيعة الحال ولن نقول اي شيء الا بعد ان يقول القضاء كلمته.

واكد سمو الامير احمد في تصريحه لـ«الجزيرة» بان اكثرية الاعلام الخارجي لم يكن موفقا في تصوراته حول هذا الموضوع.. فالبعض من هذه الوسائل كان مغرضا والبعض الآخر لم يجتهد في الحصول على الاخبار الدقيقة.

وقال سموه ان هذه الحادثة حادثة جنائية عادية والتحقيق يأخذ مجراه..

البقية «ص31»

بعد تهديد الرئيس زروال بتصفية المتطرفين

ذبح ٢٣ شخصاً في برواغيه وخمسة آخرين في الجزائر

الجزائر – أ.ف.ب.
ذكرت صحيفة «لوماتان» امس السبت ان 23 شخصا ذبحوا الاربعاء على ايدي مجموعة مسلحة قرب برواغيه (مائة كيلومتر جنوب العاصمة) اضافة الى خمسة آخرين في الجزائر العاصمة ليل الاربعاء الخميس الماضي.

واوضحت الصحيفة ان 23 شخصا بينهم عشر نساء ذبحوا على ايدي مجموعة مسلحة صباح الاربعاء الماضي في العميرة قرب برواغيه.

ونقلت الصحيفة عن شهود عيان ان مسلحين من القرية نفسها ارتكبوا هذه المجزرة.

وقالت الصحيفة ايضا ان خمسة اشخاص من عائلة واحدة بينهم شرطي ذبحوا في براكي في الضاحية الشرقية للعاصمة.

وجاءت مجزرة بن رمضان والعميرة بعد ساعات من اعتداء بالمتفجرات اسفر عن سقوط ثمانية قتلى وحوالي 40 جريحا عند مدخل العاصمة.

وكان 22 شخصا قد ذبحوا وجرح ثمانية آخرون بالرصاص ليل الاربعاء الخميس الماضي على ايدي مجموعة من المتطرفين المسلحين في حوش بن رمضان قرب بوفاريق (معقل للمجموعات المتطرفة المسلحة وزعيمها عنتر زوابري).

ويذكر ان الرئيس الجزائري اليمين زروال وعد مساء امس الاول في خطاب متلفز «بالقضاء» على المجموعات المسلحة وكشف عن وجود «مؤامرة» تستهدف الجزائر.

الرئيس علي عبد الله صالح

العلاقات اليمنية / السعودية ممتازة وتتطور ومشكلة الحدود تبحث على أعلى المستويات

صنعاء: ق.ن.ا:
وصف الرئيس اليمني الفريق علي عبدالله صالح العلاقات اليمنية السعودية بأنها ممتازة وتتطور يوما عن يوم. واضاف انه ينبغي ان تكون ممتازة لحاجة الطرفين اليها. وقال في اجابة لـ«ق.ن.ا» عن مشكلة الحدود انها تبحث على أعلى المستويات وقد بدا التقارب في العلاقات بشأنها.

وفيما يتعلق برد مجلس التعاون لدول الخليج العربية على طلب اليمن الانضمام اليه، اشار الرئيس اليمني الى ان اليمن دولة قائمة بذاتها في المنطقة وعلاقاتها جيدة جدا على المستوى الثنائي أو في اطار العلاقة مع مجلس التعاون.. واضاف ان بلاده ليست عازمة على الدخول في المجلس لغرض الكسب المادي، وانها تنظر الى الأمور من منظور استراتيجي، مؤكدا ان اليمن سيظل في هذا المكان سواء

البقية «ص31»

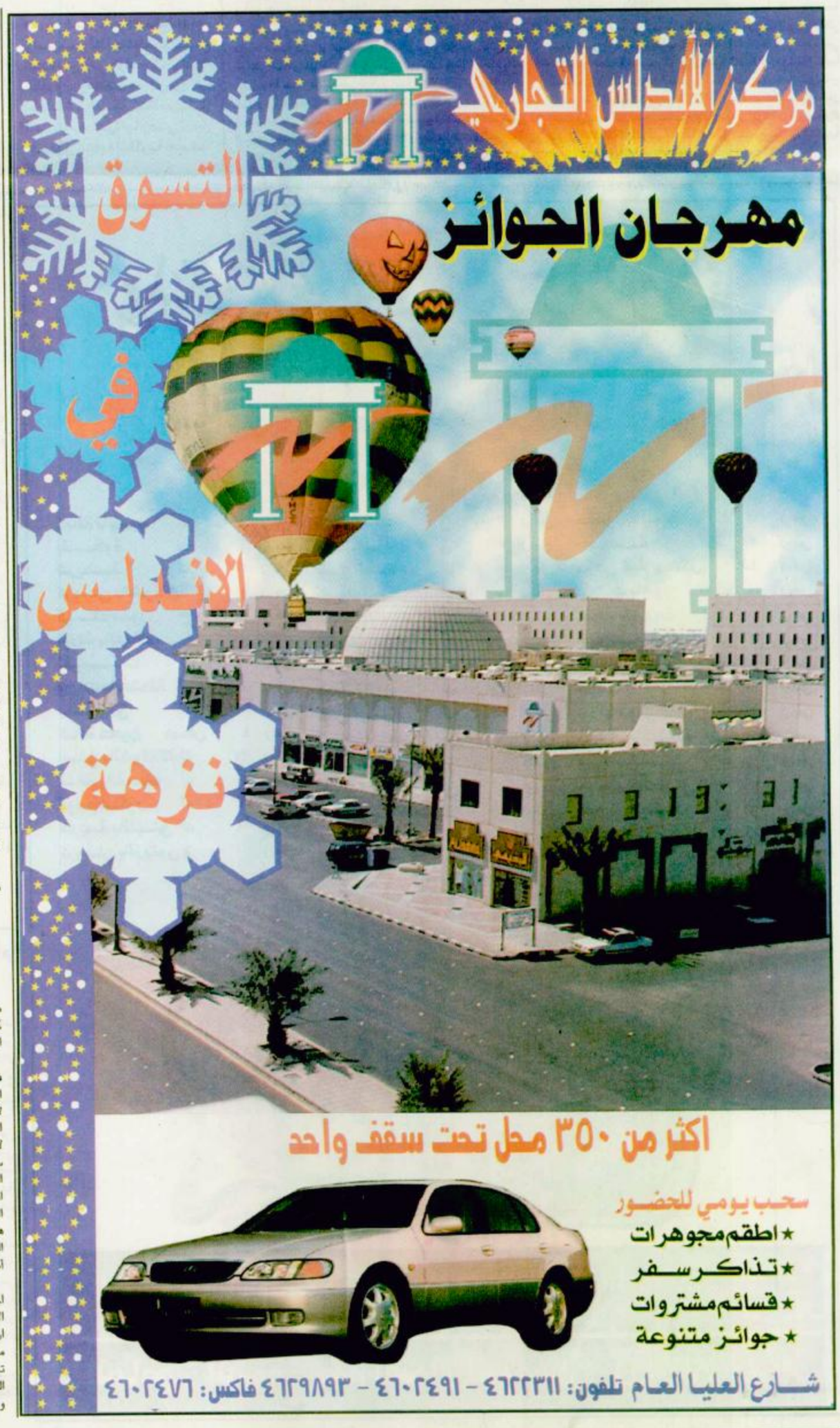

تأكيدات أمريكية/ أوروبية على حق الفلسطينيين في التفاوض بشأن مناطق الانسحابات

باريس – الخليل – عمان – القدس – الوكالات:
نقلت صحيفة لوموند الفرنسية عن الرئيس الفلسطيني ياسر عرفات قوله انه تلقى تأكيدات من الولايات المتحدة واوروبا بانه سيستطيع التفاوض بشأن نطاق الانسحابات الاسرائيلية في المستقبل من مناطق ريفية بالضفة الغربية.

ومن جانبه يصر رئيس الوزراء الاسرائيلي بنيامين نتانياهو على ان لديه ضمانا امريكيا مكتوبا بان اسرائيل ستحدد وحدها نطاق ثلاثة انسحابات اخرى من المقرر ان تلي

البقية «ص31»

٥٠ مليار دولار ثمن قبول روسيا لتوسع الناتو شرقاً

موسكو – أ.ش.أ.
ذكرت انباء صحفية امس ان الغرب مستعد لتقديم 50 مليار دولار الى روسيا كتعويض عن توسيع رقعة حلف شمال الاطلنطي نحو الشرق.

وقالت صحيفة «ارجومينتي اي فاكتي» ان هذا المبلغ موزع على ثلاثة اجزاء قيمة الجزء الاول 25 مليار نتيجة لانضمام دول الكتلة الشرقية السابقة الى الحلف والثاني 15 مليارا ثمنا لانضمام دول بحر البلطيق السوفيتية سابقا و15 مليارا ثمنا لانضمام اوكرانيا الى الحلف. الا ان صحيفة ازفيستيا اشارت الى ان البعض في وزارة الخارجية الروسية وصف هذا النبأ بانه هراء غير ان كبار المسئولين في الخارجية رفضوا التعليق على الخبر من أساسه.

ونقلت صحيفة «ازفيستيا» عن احد المستشارين المقربين من خافيير سولانا الامين العام لحلف شمال الاطلنطي قوله ان العواصم الغربية تبحث جديا تقديم معونة مالية اضافية الى موسكو قد تتوافق زمنيا مع زحف الحلف نحو الشرق وانه لن يجري ربط الاستثمارات والقروض بقبول اعضاء جدد في الحلف.

Explore new dimensions in time.

EBEL
The Architects of Time

ايبل سبورت كلاسيك
ضمان دولي ٥ سنوات

AL-GHAZALI الغزالي
الرياض ٤٧٨١٦٧٤ - جدة ٦٤٧٣٠٠٠ - مكة المكرمة ٥٧٤٥٩١٠ - المدينة المنورة ٨٢٦٨٧٧٣ - الهفوف ٥٨٦٠٥٣٧
الخبر ٨٩٨٠٠٤٠ - الطائف ٧٣٦٩٠٦٠ - خميس مشيط ٢٢٣٧٤٥١ - الزلفي ٤٢٢١٦٩٥ - بريدة ٣٢٣٨٤٨٥

محطات عالمية

○ الجزائر/ تعهد الرئيس الجزائري اليمين زروال بـ«القضاء» على المجموعات الإسلامية المسلحة وكشف عن وجود مؤامرة تستهدف الجزائر من دون ان يعلن عن اجراءات محددة لمواجهة موجة اعمال العنف التي اسفرت عن وقوع اكثرمن 200 قتيل في غضون 15 يوما.

واتهم زروال قوى اجنبية لم يسمّها. واشار بوضوح الى مشاركة اطراف من المعارضة التي وقعت اتفاقا في كانون الثاني/يناير 1995 في روما مع الجبهة الإسلامة للإنقاذ التي تم حلّها في هذا التآمر.

○ الولايات المتحدة/الشرق الاوسط: باشرت وزيرة الخارجية الامريكية الجديدة مادلين اولبرايت مهامها. واكدت في اول مؤتمر صحافي انها تعتزم الاستمرار طرفا في عملية السلام في الشرق الاوسط وانها ستحاول تنشيط المفاوضات الاسرائيلية السورية والاسرائيلية اللبنانية. وقالت ان السلام الشامل هو على رأس الاولويات بالنسبة لها وللرئيس بيل كلينتون.

○ فلسطينيون/الخليل: وصل الرئيس الفلسطيني ياسر عرفات الى مدينة الخليل لترؤس اجتماع للقيادة الفلسطينية هو الاول في هذه المدينة التي يحيي فيها الفلسطينيون الذكرى الثالثة لمجزرة الحرم الابراهيمي التي نفذها مستوطن يهودي متطـــرف واسفرت عن مقتل 29 من المصلين المسلمين.

○ اسرائيل/سوريا/ كشفت وزارة الخارجية الاسرائيلية ان اسرائيل وسوريا تبادلتا بواسطة الموفد الاوروبي الخاص الى الشرق الأوسط ميغيل انخيل موراتينوس رسائل دبلوماسية في اطار البحث عن صيغة معاودة مفاوضات السلام بينهما المتوقفة منذ عام. واوضحت ان الفريقين لم يتوصلا مع ذلك الى الاتفاق على شروط معاودة المفاوضات.

○ روسيا/الشرق الاوسط/ اعلن نائب وزير الخارجية الروسي فيكتور بوسوفاليوك ان رئيس السلطة الوطنية الفلسطينية ياسر عرفات ورئيس الوزراء الاسرائيلي بنيامين نتانياهو سيزوران موسكو خلال الشهرين المقبلين لاجراء محادثات منفصلة.

○ السودان/مصر/ اتهم الرئيس السوداني الفريق عمر البشير مصر بايواء مجموعات ارهابية سودانية وانتقد موقف القاهرة من المعارك المستمرة منذ 12 يوما في شرق السودان.

○ ميدانيا/ ذكرت صحيفة «السودان الحديث» الرسمية ان العديد من وحدات الجيش السوداني والميليشيا شبه العسكرية والشبان المتطوعين يحتشدون في ولاية النيل الازرق للقيام بهجوم مضاد يستهدف قوات المعارضة التي احتلت جزءا من هذه المنطقة.

عنان في ختام اول زيارة لواشنطن كأمين العام للأمم المتحدة:

انفقنا مليارات الدولارات على الحروب.. علينا ان ننفق مليارا أو اثنين من أجل السلام

واشنطن/رويتر: انهى كوفي عنان الأمين العام للأمم المتحدة زيارته للعاصمة الأمريكية امس باشادة بوعود من اعضاء الكونجرس بالعمل على تسوية الازمة المالية للمنظمة الدولية التي تسببت فيها الولايات المتحدة.

وكانت هذه اول رحلة رسمية لعنان منذ توليه منصبه في اول يناير/كانون الثاني الحالي.

غير ان الجانب السلبي في الزيارة هو الشروط التي وضعها اعضاء الكونجرس الجمهوريون في محادثاته معهم بشأن المبلغ الذي يجب أن تدفعه الولايات المتحدة من ديونها البالغة 1,3 مليار دولار وموعد الدفع وحجم اسهامها في الأمم المتحدة في المستقبل.

وفي كلمة أمام نادي الصحافة الوطني الامريكي كرر عنان الرسالة التي نقلها الى الكونجرس.

وقال/ الحرب هي فشل الدبلوماسية ومن ثم فان الدبلوماسية هي خط دفاعنا الاول.

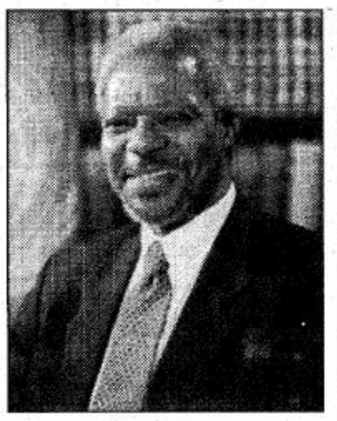

وقال ايضاً أن العالم أنفق المليارات للاعداد لحروب.. افلا يجب أن ننفق مليارا أو اثنين على السلام../

وقد بدأ عنان رحلته يوم الاثنين الماضي بهدف تحصيل المتأخرات المستحقة على الولايات المتحدة للمنظمة الدولية عن مصاريف دورية واسهامات في عمليات حفظ السلام.

وقال روبرت ليفنجستون رئيس لجنة المخصصات التابعة لمجلس النواب أنه يريد من الأمم المتحدة أن تفسر سبب تقديرها الديون الأمريكية عند 1,3 مليار دولار في حين أن حساباته هو تشير الى انها 825 مليون دولار.

ويقول مسؤولو الأمم المتحدة أن الفروق ترجع الى قارات اتخذها الكونجرس الأمريكي من جانبه على مدى السنين بالغاء مخصصات معينة أو خفض اسهامات الولايات المتحدة.

وفي عام 1994م الغى الكونجرس النسبة الاضافية التي فرضت على اعضاء مجلس الأمن وهي خمسة في المائة لتغطية مصاريف عمليات حفظ السلام.

ويصر كثيرمن اعضاء الكونجرس حاليا على أن تخفض الولايات المتحدة اسهامها في الأمم المتحدة من 25 في المائة الى 20 في المائة.

وقال عنان ان تقدير أسهام الولايات المتحدة يقوم على اساس نصيبها من الاقتصاد العالمي الذي يبلغ حاليا 27 في المائة.

وأضاف أنه لا يعارض شخصيا خفض اسهام الولايات المتحدة ولكن مثل هذه الأمور يجب أن يقررها أعضاء الأمم المتحدة البالغ عددهم 185 دولة.

هذا وقد برر الأمين العام للأمم المتحدة كوفي عنان زيارته التي استغرقت ثلاثة ايام لواشنطن بأهمية دور الولايات المتحدة في تمويل المنظمة الدولية. وقال عنان في تصريح لوكالة فرانس برس في الطائرة التي كانت تقله الى نيويورك يسألونني لماذا امضيت هذاالوقت الطويل في واشنطن سأخصص اهتماما بالدرجة نفسها لاي حكومة تساهم بـ25 في المائة من الموازنة وتبلغ متأخراتها مليار دولار. ورأى عنان ان زيارته لواشنطن أتاحت له فتح صفحة جديدة في العلاقات بين الولايات المتحدة والأمم المتحدة.

ستقوم الشهر المقبل بجولتين في اوروبا وآسيا

اولبرايت أو «المرأة الشرسة» تصر على توسيع الناتو وعلى مبدأ العقوبات

واشنطن/ رويتر:

اكدت وزيرة الخارجية الامريكية الجديدة مادلين اولبرايت امس رغبة الولايات المتحدة في توسيع عضوية حلف شمال الاطلسي الا انها شددت في الوقت نفسه على ضرورة حل الخلاف الذي دب مع روسيا في هذا الشأن.

وقالت اولبرايت في اول مؤتمر صحفي لها كوزيرة/نرى ان من الضروري توسيع عضوية حلف شمال الاطلسي. ندرك ان لدى الروس بعض المشاكل معنا الا ان ما هو واضح ان كلا البلدين ملتزم بحل هذه المواقف وتطوير التفاهم المشترك على اساس المصالح القومية.

واعربت روسيا عن معارضتها الصريحة لتوسيع عضوية الحلف. ومن المتوقع ان توجه الدعوة الى جمهورية التشيك والمجر وبولندا للانضمام الى الحلف.

وقالت اولبرايت ان اجتماعا متوقعا في فبراير/ شباط المقبل في واشنطن بين مسؤولين امريكيين وروس سيمضي قدما على الرغم من المشاكل الصحية التي المت بالرئيس الروسي بوريس يلتسن في الاونة الاخيرة. واتخذت مواقف متشددة من السودان والصين وكوبا.

كانت اولبرايت البالغة من العمر 59 عاما وسفيرة الولايات المتحدة سابقا في الامم المتحدة ادت اليمين يوم الخميس الماضي خلفا لوارن كريستوفر لتصبح اول وزيرة خارجية للولايات المتحدة.

وابلغت الصحفيين امس بانها ستقوم برحلة حول العالم تشمل أوروبا وآسيا الشهر القادم ولكن التفاصيل لم تتم بعد. وتوعدت اولبرايت بالتحدث بصراحة مع المسؤولين الصينيين حول قضايا حقوق الانسان ومستقبل هونج كونج الا انها شددت على ان العلاقات بين واشنطن وبكين لا يمكن ان تصبح رهينة لاي قضية بعينها.

وقالت ان اول مكالمة هاتفية تتلقاها من زعيم اجنبي كانت من وزير الخارجية البريطاني مالكولم ريفكيند وانهما اتفقا على التعاون بشأن هونج كونج المقرر ان تسلمها بريطانيا لحكم الصين هذا العام.

وكانت واشنطن اعربت عن القلق من اسلوب اعداد الصين لعودة هونج كونج الى حكمها في 30 يونيو/حزيران المقبل.

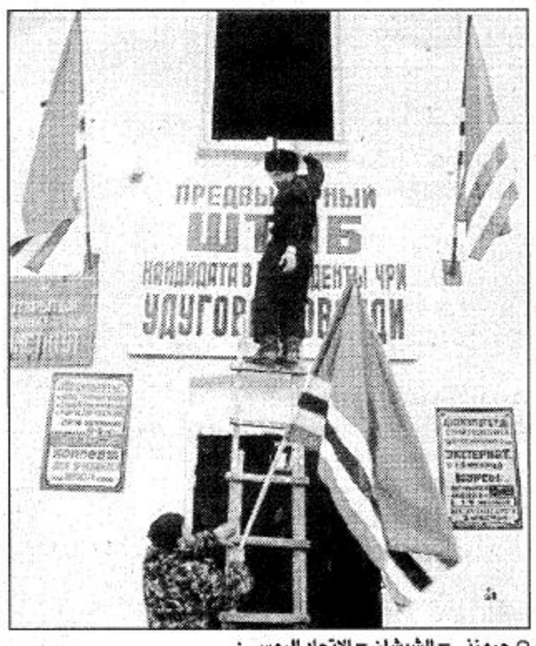

○ جروزني – الشيشان – الاتحاد الروسي: اثنان من الشيشان يقومان بنصب العلم الرسمي للشيشان على المقر الرئيسي للمرشح الرئاسي «موفلادي اودوجوف» وذلك قبل الانتخابات في العاصمة جروزني. وسوف تبدأ الانتخابات الرئاسية والبرلمانية غدا الاثنين 27 يناير، المفروض ان يختار الشيشانيون ما بين جنرال الحرب الكبير الذي قادهم اثناء الحرب وبين زعيم المقاتلين الشباب الراديكالي في الانتخابات التي من المأمول ان تدعم عملية السلام «أ. ف. ب»

أضواء

من يذبح أبناء الجزائر..!؟

مع دوران عقارب الساعة يرتفع عدد الضحايا الأبرياء في الجزائر، الذين يقتل بعضهم بتفجير السيارات والبعض الآخر يذبح من الوريد، وتقطع رؤوس بطريقة وحشية لا إنسانية لم يعرف لها مثيل في هذا العصر.

ان الذي يجري في الجزائر ومنذ دخول شهر رمضان المبارك ليس طبيعيا، والاعمال التي ترتكب أيا كانت الجماعة أو المنظمة التي تنفذها أو تآمر بها.. اعمال لا يمكن لأحد أن يتصور أنها ترتكب من افراد يمتلكون ذرة من الشعور الانساني.. والالتزام الخلقي، فضلا عن الانتماء الديني، فكيف لنا أن نتصور ان يقدم انسان في هذا العصر.. ومسلم في شهر رمضان المبارك على ذبح أخيه المسلم.. وأخته المسلمة لمجرد أنه يختلف معه في الرأي، أو ان العائلة المذبوحة ابنها أو أبوها يعمل شرطيا..!!

ان ذلك والله لاجرام كبير وفي شهر فضيل يجب ان تختفي فيه كل الأحقاد والضغائن.. لا أن يذبح المسلمون من أجل اغراض وأهداف سياسية..!

يقول الرئيس الجزائري في الخطاب الأخير الذي وجهه الى الجزائريين ان ما يجري في الجزائر مؤامرة أجنبية يشارك في تنفيذها عملاء من الداخل.

وهذا الى حد كبير صحيح، فالمؤامرة التي يتعرض لها الجزائريون.. وقبل ذلك المسلمون والاسلام واضحة ولا تحتاج الى دليل، ولكن كان المطلوب من الرئيس الجزائري ان يحدد وبالأسماء والدلائل المتورطين في هذه المؤامرة دولا وأحزابا وأفرادا حتى يتخذ الجميع موقفا من هؤلاء المجرمين.. وليس الجزائريون وحدهم الذين يجب أن يتخذوا موقفا حازما ممن يقومون بهذه الأعمال التي لا يكفي وصفها بالوحشية.. بل يجب ان يتخذ جميع المسلمين والعرب.. موقفا حازما من الذين يرتكبون اعمال الذبح والقتل والتفجير في الجزائر.. ومن كل الذين يخططون لهم.. ويدفعون لهم.. ويتآمرون على الجزائر.. وعلى المسلمين.. وسمعة الاسلام.. وحتى تكون الأمور واضحة، فعلى الرئيس الجزائري والدولة الجزائرية توضيح الأمور وكشف الأسرار وبالأسماء.. اسماء الدول.. والأحزاب والجماعات وبدلائل واضحة حتى يتم الفرز الصحيح.. وكشف من يتسترون لتدمير المسلمين.. وذبح ابنائهم وبناتهم.

جاسر عبدالعزيز الجاسر

انتخاب رئيسة للهيئة التشريعية الانتقالية لهونج كونج

شينجن /الصين/ رويتر

انتخبت السياسية ريتا فان أمس السبت رئيسة لهيئة تشريعية مؤقتة تؤيدها بكين شكلت لاصدار قوانين فى هونج كونج بعد عودتها الى حكم الصين هذا العام. وفى اول اجتماع للهيئة المكونة من 60 عضوا بمدينة شينجن الصينية حصلت فان على 33 صوتاً وكان منافسها الوحيد هو اندرو وونج رئيس المجلس التشريعي الحالي فى هونج كونج وحصل على 27 صوتا. ومن المقرر أن تعيد بريطانيا هونج كونج الى حكم الصين فى اول يوليو تموز القادم.

تتمات - تتمات

شاء الله انه اذا كانت هناك خلافات داخلية ان تحل بما يحفظ مصلحة السودان ووحدة اراضيه ووحدته الوطنية.

من جانبه قال معالي وزير خارجية جمهورية مصر العربية في معرض رده على سؤال حول ما يحدث في السودان وهل سيؤدي الى تقسيم السودان خاصة وان هناك تدخلات خارجية قال: لا اعتقد انه من الممكن قبول تقسيم السودان تحت اي ظرف من الظروف.. مشيرا الى ان ما يجري حاليا في السودان هو افراز من افرازات التطورات الداخلية السودانية.

وفي اجابته على سؤال حول الاراء التي تطالب بعقد مؤتمر مصالحة للقوى السودانية بعيدا عن الحرب كما حدث في مؤتمر الطائف بشأن لبنان قال عمرو موسى: انه يهمنا ان يتفق السودانيون جميعا على كلمة سواء بانقاذ بلادهم من الاخطار المحيطة بها نتيجة الاخطاء في السياسة السودانية الحالية.

وتطرق سمو الامير سعود الفيصل ومعالي عمرو موسى الى اتفاق الخليل بين السلطة الفلسطينية واسرائيل مؤكدين اهمية تنفيذه.

وقال الامير سعود الفيصل في هذا الصدد: ان المهم هو تنفيذ الاتفاق فيما يتعلق بالخليل والأيكون هناك تقاعس في التنفيذ وبدء المفاوضات من حيث ما انتهت في المسارات الاخرى.

ومن جانبه اكد معالي وزير خارجية جمهورية مصر العربية أهمية تنفيذ اتفاق الخليل.

واوضح ان هناك جهودا لاستئناف العملية التفاوضية على بقية المسارات مشيرا الى ان الامر يتوقف على النشاطات التي ستتم في هذا الاطار والشروط التي سيتم بها اوعلى ضوئها الاستئناف.

وحول مفاوضات الحل النهائي قال عمرو موسى انه يجب على العالم العربي أن يتخذ موقفا موحدا ومنسقا لإزاء النقاط الرئيسية التي تهم الجميع وليس فلسطين فقط.

واشار الى ان المطلوب هو وحدة الموقف العربي في اطار ما تم الاتفاق عليه في القمة العربية اي الالتزام بالسلام وبالاسس التي تقوم عليها عملية السلام اي الارض مقابل السلام وانهاء المشكلة بقيام دولة فلسطينية والانسحاب الاسرائيلي من الاراضي السورية وجنوب لبنان والضفة الغربية وضمان الامن للجميع.

وعلى صعيد زيارته للمملكة العربية السعودية اوضح معالي وزير خارجية جمهورية مصر العربية عمرو موسى ان زيارته للمملكة تستهدف بحث التطورات الجارية في المنطقة بصفة عامة.

ومن جهته بين صاحب السمو الملكي الامير سعود الفيصل وزير الخارجية ان موعد اجتماع اللجنة السعودية المصرية سيكون في اول ابريل القادم ان شاء الله.

تأكيدات أمريكية

تتمة المنشور ص1

تسليم معظم انحاء مدينة الخليل الذي تم هذا الشهر.

ورغم تأكيد وزارة الخارجية الامريكية الواضح لوجهة نظر نتنياهو قال عرفات للصحيفة الفرنسية وفقا للاتفاقات يجب ان يتم التفاوض على هذه الانسحابات معنا. وقد اشير الى ذلك بوضوح في اتفاق اوسلو 2 واشير اليه ايضا في خطابات ضمان حصلنا عليها من الامريكيين والاوروبيين.

وقالت لوموند التي اجرت المقابلة مع عرفات في غزة انه لم يتطرق الى تفاصيل الرسائل. غير انها قالت نقلا عن «مصدر جيد جداء انه لا يوجد تعارض بين نصوص الرسائل الاوروبية والامريكية التي تلقاها. وكان نيكولاس بيرنز المتحدث باسم الخارجية الامريكية قال في بيان الاسبوع الماضي ان اسرائيل ستحدد نطاق الانسحابات المقررة.

وبمقتضى الوثائق الامريكية الملحقة باتفاق الخليل من المقرر ان تبدأ الانسحابات الاخرى التي وافقت اسرائيل عليها في اتفاق 1995 المؤقت للحكم الذاتي في مارس اذار القادم على ان تستكمل بحلول منتصف عام 1998.

وتحدى عرفات ايضا ما يقوله نتنياهو بعدم وجود وثائق تحظر على اسرائيل مواصلة بناء مستوطنات جديدة في الاراضي المحتلة.

وقال: هذا غير حقيقي. وان شيدوا مستوطنات جديدة او وسعوا اخرى قائمة فلن نقف مكتوفي الايدي ولن يقف ايضا العالم بأسره صامتا ان حدث انتهاك من هذا القبيل للاتفاقيات.

وأعرب عرفات عن ثقته ان واشنطن ستواصل الضغط على اسرائيل من اجل خطوات جديدة في عملية السلام لان الرئيس كلينتون يريد ان يدخل التاريخ.

العلاقات اليمنية / السعودية

تتمة المنشور ص1

المجلس.

هذا وبالنسبة لأزمة جزر حنيش في البحر الاحمر مع اريتريا اكد الرئيس اليمني ان ما حدث في جزيرة حنيش جنوب البحر الاحمر يعتبر في حكم الحل من خلال التحكيم الدولي وان الحل لهذه المشكلة قادم لتعود بعدها العلاقات الاخوية اليمنية الاريترية الى ما كانت عليه.

واشار الرئيس اليمني في مقابلة مع شبكة الـ«أ.ر.تي» الى ان العلاقات قائمة بين البلدين الآن ولا توجد أي قطيعة وان ما حدث وحصل من توتر يتم الآن تهدئته وحل المشكلة بالطرق الدبلوماسية من خلال التحكيم وان الجميع في انتظار نتائج ذلك.

قضية الممرضتين

تتمة المنشور ص1

وبعد انتهاء التحقيق سيحول الامر للقضاء. واضاف سموه ان انظمة المملكة تطبق على كل شخص يجنح عن الجادة ولدينا قضاء شرعي يقول كلمته في كل شخص يرتكب اي جريمة في حق اي شخص آخر.. مشيرا الى ان ما يروجه بعض الاعلاميين في الخارج ليس بغريب علينا من قبل الحاقدين والمغرضين. الجدير بالذكر ان الممرضتين البريطانيتين قد اتهمتا بقتل زميلة لهما استرالية وهما تعملان في احد المستشفيات بالمنطقة الشرقية.

خادم الحرمين يتلقى

تتمة المنشور ص1

بقصر اليمامة امس.

وحضر المقابلة صاحب السمو الملكي الامير عبدالله بن عبدالعزيز ولي العهد ونائب رئيس مجلس الوزراء ورئيس الحرس الوطني وصاحب السمو الملكي الامير سعود الفيصل وزير الخارجية وصاحب السمو الملكي الامير عبدالعزيز بن فهد بن عبدالعزيز المستشار بالديوان الملكي ومعالي رئيس المكتب الخاص لخادم الحرمين الشريفين محمد السليمان ومعالي مساعد وزير الخارجية عبدالرحمن منصوري وسفير جمهورية مصر العربية لدى المملكة العربية السعودية السفير محمد عمرو كامل.

انتظام عمليات

تتمة المنشور ص1

واوضح معاليه في تصريح لوكالة الانباء السعودية انه بمتابعة مباشرة ومستمرة من صاحب السمو الملكي الأمير عبدالله بن عبدالعزيز ولي العهد نائب رئيس مجلس الوزراء ورئيس الحرس الوطني وحرص من سموه الكريم على انتظام عمليات نقل وتوزيع الشعير في جميع مناطق المملكة العربية السعودية والتقيد بسعر البيع الرسمي للمستهلك بمبلغ 25 ريالا للكيس الواحد زنة 50كجم فقد صدر امره الكريم يحفظه الله بسرعة اتخاذ الترتيبات اللازمة لاعادة انتظام نقل وبيع الشعير من قبل الموزعين المعتمدين في مختلف مناطق المملكة والبالغ عددهم 2200 موزع.

واضاف معالي وزير الزراعة والمياه انه انفاذا لهذا التوجيه الكريم فقد تم تعميد جميع مراكز بيع الشعير التابعة للمؤسسة العامة لصوامع الغلال ومطاحن الدقيق في كل من ميناء جدة الاسلامي وميناء ينبع وميناء الملك عبدالعزيز بالدمام وميناء الجبيل بدعوة جميع الموزعين المعتمدين لديهم بالحضور الى مراكز البيع الرئيسية التابعة للمؤسسة ابتداء من اليوم الاحد 1417/9/17هـ لاستلام كميات الشعير المخصصة لكل منطقة ونقلها الى نقاط التوزيع المحددة في الامارات والمحافظات والمراكز التابعة لكل منطقة وذلك وفقا لتكاليف النقل الجديدة المحتسبة من قبل المؤسسة العامة لصوامع الغلال ومطاحن الدقيق بما يتناسب مع مسافة نقل الشعير والبعد عن مراكز البيع الرئيسية.

ولالقاء الضوء على مقدار الدعم الكبير الذي تقدمه الدولة لتوفيرمادة الشعير لحاجة مربي الماشية في المملكة كشف معالي وزير الزراعة والمياه ان تكلفة كيس الشعير الواحد زنة 50كجم المستورد للعام المالي الحالي 1418/1417هـ طبقا لاسعار السوق العالمية تبلغ 34,65 ريال بينما حدد سعر البيع الرسمي للمستهلك في اسواق المملكة بمبلغ 25 ريالا للكيس الواحد.

وقال انه بهذا فإن الدولة تتحمل عن المستهلك من مربي الماشية مبلغ 9,65 ريال للكيس الواحد وبالتالي سيكون اجمالي الاعانة المقدمة من الدولة للشعير المستورد للسنة المالية الحالية 1418/1417هـ حوالي مبلغ 1,600 مليون ريال.

وشدد معاليه على أهمية تعاون مربي الماشية في ترشيد استهلاك الشعير الموفر بدعم كبير من الدولة والتقليل من استخدامه بالاستفادة من الاعلاف الاخرة المتاحة مثل الدريس والاعلاف الخضراء والنخالة والتبن ومخلفات التمور مؤكدا معاليه حرص الدولة على توفير كميات معقولة من الشعير على مدار السنة المالية الحالية.

وفي ختام تصريحه عبر معالي وزير الزراعة والمياه نيابة عن عموم مربي الماشية في المملكة العربية السعودية عن مشاعر الحب والتقدير والامتنان لخادم الحرمين الشريفين الملك فهد بن عبدالعزيز آل سعود ولصاحب السمو الملكي الامير عبدالله بن عبدالعزيز ولي العهد نائب رئيس مجلس الوزراء ورئيس الحرس الوطني ولصاحب السمو الملكي الامير سلطان بن عبدالعزيز النائب الثاني لرئيس مجلس الوزراء ووزير الدفاع والطيران والمفتش العام على ما يولونه من رعاية كريمة ودعم سخي لقطاع الثروة الحيوانية في المملكة والعاملين فيه داعيا المولى القدير ان يديم عزهم وتوفيقهم لخدمة هذا البلد العزيز ومواطنيه الأوفياء.

الامير سلطان يزور

تتمة المنشور ص1

اللواء ركن عبدالله جاسر الاحمدي.

وفور وصول سمو النائب الثاني مقر نادي ضباط القوات المسلحة بمنطقة المدينة المنورة العسكرية تشرف عدد من المواطنين وضباط وافراد القوات المسلحة بالسلام على سموه.

ثم بدىء الحفل الخطابي الذي اقيم بهذه المناسبة بالقرآن الكريم.

بعد ذلك القى قائد منطقة المدينة المنورة العسكرية اللواء ركن عبدالله جاسر الاحمدي كلمة رحب فيها بسمو النائب الثاني ومرافقيه باسمه واسم منسوبي قيادة المنطقة من ضباط وافراد وموظفين.

وقال ان وجودكم بيننا لهو خير دليل على رعايتكم الكريمة لمنسوبي قواتنا المسلحة وقد عودنا سموكم الكريم دائما على المشاركة والاهتمام بكل ما يهم بناء القوات المسلحة من حيث التسليح والتدريب وتهيئة المرافق التي تمكن من اداء الواجب المنوط بالقوات المسلحة.

وفي ختام كلمته شكر اللواء الاحمدي سمو النائب الثاني على تفضله بهذه الزيارة ودعا الله العلي القدير أن يديم على هذا الوطن امنه وامانه في ظل رعاية خادم الحرمين الشريفين القائد الاعلى للقوات المسلحة الملك فهد بن عبدالعزيز وسمو ولي عهده الامين وسمو النائب الثاني.

بعد ذلك القى رئيس رقباء متقاعد نايف الحربي قصيدة ترحيبية.

ثم شرف صاحب السمو الملكي الامير سلطان بن عبدالعزيز حفل العشاء الذي اقامته قيادة المنطقة تكريما لسموه.

وحضر الحفل صاحب السمو الملكي الامير عبدالمجيد بن عبدالعزيز امير منطقة المدينة المنورة واصحاب السمو الملكي الامراء.

كما حضر الحفل مدير شرطة منطقة المدينة المنورة اللواء عبدالله حماد النزاري وكبار ضباط القوات المسلحة بالمنطقة. بعد ذلك غادر سمو النائب الثاني مقر قيادة المنطقة مودعا بالحفاوة والتكريم.

المملكة ومصر

تتمة المنشور ص1

تهنئة

يتقدم

سعود خالد بعيجان المطيري

واخوانه

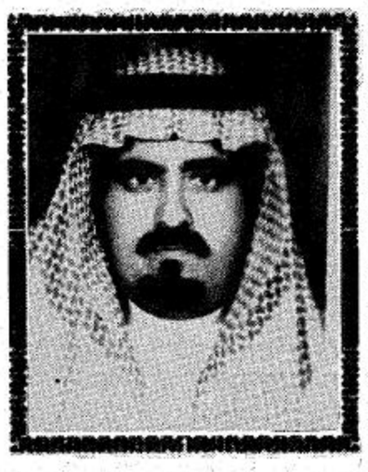

بالتهنئة الخالصة

لسعادة/ أمير الفوج

الثالث والعشرين بحائل

ملحان بن خالد بن

مشاري البصيص

بمناسبة

ترقيته إلى المرتبة الخامسة عشرة

سائلين المولى العلي القدير أن يوفقه

لخدمة الدين ثم المليك والوطن