الجزيرة

١٠ قروش

١٦ صفحة

صحيفة يومية تصدر عن مؤسسة الجزيرة للصحافة والطباعة والنشر

AL - JAZEERAH DAILYNEWSPAPER

No. 1795 • th 15 Year • 4 —5 — 1977

بسم الله الرحمن الرحيم ـ السنة الخامسة عشرة العدد ١٧٩٥

الاربعاء ١٦ جمادى الاولى ٩٧ ١٣هـ الموافق ٤ مايو ١٩٧٧م

جلالة الملك خالد يرأس بنفسه الجلسة التاريخية لمجلس الوزراء

٥٠٪ الحد الأعلى و ٢٥٪ الحد الأدنى لزيادة المرتبات

• تعديل سلم الرواتب يضيف مزايا أخرى للموظفين والمستخدمين عدا زيادة الراتب

• كتب حاسن البنيان: ترأس جلالة الملك الجلسة التاريخية لمجلس الوزراء مساء أمس، وكان من المتوقع وفقا لتصريح معالي وزير الاعلام أن يترأسها سمو ولي العهد، ويبدو أن جلالته حرص على أن يرأس بنفسه الجلسة لضمان اعلان زيادة المرتبات بصورة سريعة ، وبالفعل فقد اعلن مساء أمس زيادة مرتبات الموظفين والمستخدمين زيادات كبيرة تصل الى ٥٠ ٪ولا تقل عن ٢٥٪ كما زيدت نسبة العلاوة السنوية للجميع واعطيت الفرصة للمراتب الكبيرة لاخذ المزيد من العلاوات حيث زيدت الدرجات لهم اسوة بالمراتب الصغيره • ـ التفاصيل ص ٣ وص٧

كلمة الجزيرة

•• استيعاب المضامين الرائعة لمعطيات الدولة لم يعد امرا هينا وميسورا كما هو كذلك قبل سنوات •• ذلك لأن الدولة بمنجزاتها الكثيرة والمتجددة تتصرف على نحو رائع وبصورة فريدة للغاية بحيث لم يعد للتغطية الاعلامية كما اتصور ذلك البريق الهائل في مثل هذه الاحداث ، أشير الى هذا واثق أن الكثيرين يعرفون أن وسائل الاعلام السعودية كان بمقدور الحكومة أن تصرف عليها الكثير والكثير جداً لو كانت تلمس نوعاً من التقصير الذي يجب أن يبحث له من الاسباب ما يبرره ، لكنها لم تفعل ، لأنها أساسا على قناعة باكبار الشعب واعتداده بما تحقق وما هو في طريقه الى التحقيق !

•• وهنا فقد ذهلت وانا احاول أن أتصيد الجوانب المشرقة في قرارات الدولة التي صدرت أمس مفترضاً أن الشعب لا يعرف الكثير منها ، ذهلت لأن المكاشفة بين الحكومة والشعب تمثل في نظري ذلك الامتداد الطويل لمعرفة المواطنين بوفاء القيادة واخلاصها وحرصها لتحقيق الرفاه لهم ، وهو ما جعل كل مواطن يعرف معرفة جيدة اتجاه حكومته ولا يرى في قراراتها لغزاً يحيره ويثير تفسيره عنده الفضول ، فقد أصبح باستطاعته قراءة قرارات الخير مسبقا على وجوه المسئولين !

•• لقد حرصت حكومة جلالة الملك بأمر جلالته وبمتابعة من سمو ولي عهده على زيادة مرتبات الموظفين وعلى حماية هذه الزيادة من جشع التجار واستغلالهم ، وكانت القرارات انجازاً جديداً وخطوة رائدة يضافان الى رصيدنا الهائل من المكاسب والمعطيات التي تحققت على يد خالد بن عبد الزيغ الملك والأب والانسان ••!

خالد المالك

عناق حارين خالد وخليفة بن حمد آل ثاني في مطار الرياض

سمو أمير قطر يقول : باسمي شخصياً وباسم شعب وحكومة قطر أهنئ بسلامة عودة جلالة الملك خالد

الرياض : و ا س

وصل سمو الشيخ خليفه بن حمد ال ثاني امير دولة قطر الى الرياض في الساعة العاشرة والنصف من صباح امس على متن طائرة خاصة في زيارة للمملكة لتقديم التهاني الى جلالة الملك خالد بن عبد العزيز المفدى بمناسبة عودته بسلامة الله الى ارض الوطن بعد شفائه •

وقد كان جلالة الملك خالد بن عبد العزيز المفدى على راس مستقبلي سمو الشيخ خليفه بن حمد ال ثاني لدى وصوله الى مطار الرياض •

كما كان في استقبال سموه صاحب السمو الملكي الامير فهد بن عبد العزيز ولي العهد ونائب رئيس مجلس الوزراء وصاحب السمو الملكي الامير عبد الله بن عبد العزيز النائب الثاني لرئيس مجلس الوزراء ورئيس الحرس الوطني وصاحب السمو الملكي الامير سلمان بن عبد العزيز امير منطقة الرياض وسعادة عبد الله النعيم امين مدينة الرياض

ولدى نزول سمو الشيخ خليفه بن حمد ال ثاني من سلم الطائرة عانق اخاه جلالة الملك خالد عناقا حارا مهنئا جلالته بسلامة العودة بعد ان انعم الله عليه بالشفاء والعافيه كما عانق صاحب السمو الملكي الامير فهد بن عبد العزيز

وبعد ذلك توجه جلالة الملك خالد وضيفه الكبير الى منصة الشرف حيث عزفت الموسيقى السلامين الوطنيين الاميرى القطرى والملكى السعودى ••

ثم توجه سمو امير دولة قطر الى حيث صافح كبار مستقبليه من اصحاب السمو الملكي الامراء والمعالي الوزراء وكبار المسئولين •

وبعد استراحة قصيرة في المطار صحب جلالة الملك خالد المفدى ضيفه الكبير سمو امير دولة قطر في موكب رسمي الى قصر الضيافه الذى اعد لنزول سموه ••

وقد اعرب سمو الشيخ خليفه ابن حمد آل ثاني امير دولة قطر تهانيه باسم شعب وحكومة دولة قطر وباسمه شخصيا لجلالة الملك خالد والشعب السعودى الشقيق وحكومة المملكة بمناسبة عودة جلالته بسلامة الله وحفظه الى وطنه بعد ان اسبغ الله عليه نعمة الصحة والعافيه

ودعا سموه الله في بيان صحفي اصدر عقب وصوله بان يحفظ للمملكه الشقيقة عاهلها وراعيها وللامه العربية والاسلامية سندها وذخرها جلالة الملك خالد بن عبد العزيز واشاد سموه بالعلاقات الاخويه الوثيقة القائمة بين قطر والمملكه والتى تزداد مع الايام ثباتا ونماء •

وفيما يلي نص البيان الصحفي لسمو امير دولة قطر •••

باسم شعب وحكومة دولة قطر وباسمي شخصيا يسرني ان اهنىء الاسره الكريمة والشعب السعودى الشقيق وحكومتة المبجله بسلامة عودة حضرة صاحب الجلالة الاخ العزيز الملك خالد بن عبد العزيز ال سعود حفظه الله الى بلده بعد ان اسبغ عليه الله سبحانه وتعالى نعمة الصحة والبسه ثوب العافيه ليقود بواسع حكمته وسديد راية المملكة الشقيقه نحو اهداف ساميه تنشدها لحاضرها ومستقبلها وغايات نبيله ترتجيها للامة العربية والاسلامية جمعاء •

واني اذ اسال الله ان يحفظ للمملكه الشقيقه عاهلها وراعيها وللامة العربية والاسلامية سندها وذخرها يطيب لى ان اغتنم مناسبة زيارتي للمملكة لاشيد بعلاقات الاخوة الوثيقة القائمة بين دولة قطر وشقيقتها الكبرى المملكة العربية السعودية تلك العلاقات التى تزداد مع الايام ثباتا ونماء لما فيه خير بلدينا وصالح شعبينا الشقيقين ••

هذا وقد اقام صاحب الجلالة الملك خالد بن عبد العزيز المفدى حفل غداء بقصر جلالته بالمعذر بعد ظهر امس تكريما لسمو الشيخ خليفه ابن حمد ال ثاني امير دولة قطر والوفد المرافق لسموه •

وقد دعى الى الحفل السيد ياسر عرفات رئيس اللجنة التنفيذية لمنظمة التحرير الفلسطينية وصاحب السمو الملكي الامير فهد بن عبد العزيز ولى العهد ونائب رئيس مجلس الوزراء وصاحب السمو الملكى الامير عبد الله بن عبد العزيز النائب الثاني لرئيس مجلس الوزراء ورئيس الحرس الوطني وعدد من اصحاب السمو الملكي الامراء والمعالى الوزراء وكبار رجال الديوان الملكى •

وقد غادر سمو الشيخ خليفه الرياض بعد ظهر امس عائدا الى بلاده بعد زيارة قصيرة للمملكه هنا خلالها جلالة الملك خالد بن عبد العزيز المعظم على عودته الى ارض الوطن موفور الصحة والعافية

وكان في وداع سموه بالمطار صاحب السمو الملكى الامير فهد بن عبد العزيز ولى العهد ونائب رئيس مجلس الوزراء وصاحب السمو الملكى الامير سلمان بن عبد العزيز امير منطقة الرياض •• كما كان في وداع معالى السيد احمد عبد الوهاب رئيس المراسم الملكيه وعدد من كبار المسئولين من مدنيين وعسكريين •

رسالة الى جلالة الملك من الرئيس احمد حسن البكر

الرياض و•ا•س :

استقبل جلالة الملك خالد بن عبد العزيز المفدى في الساعة الخامسة والنصف من مساء امس بمكتبه بقصر المعذر الوفد العراقي الذى يزور المملكة حاليا برئاسة معالي السيد عزت ابراهيم الدورى عضو مجلس قيادة الثورة ووزير الداخلية الذى نقل الى جلالته رسالة شفوية من فخامة الرئيس العراقي احمد حسن البكر •

وحضر المقابلة صاحب السمو الملكي الامير عبد الله بن عبد العزيز النائب الثاني لرئيس مجلس الوزراء ورئيس الحرس الوطني وصاحب السمو الملكي الامير نايف بن عبد العزيز وزير الداخلية •

استنفار عام في جنوبي الفلبين لمواجهة الثوار المسلمين

مانيلا في مايو ـ واف ـ

علم من مصدر عسكرى اليوم في مانيلا انه قد اعلنت حالة التاهب التامة في جنوب الفلبين اثر توقف مفاوضات السلام التي جرت في مانيلا لوضع حد للثوار المسلمين في جبهة تحرير مورو الوطنية •

وذكر الاميرال ،ومولو اسبالدن القائد العسكرى لجنوب الفلبين في تقرير اذاعه في مانيلا بانه اصدر امرا باعلان حالة التاهب التامة لصد اية محاولة من شانها ان تهدد الامن العام في هذه المنطقة التي دمرتها اربع سنوات من الحروب بين القوات الحكومية والثوار وقد باءت بالفشل مفاوضات السلام التي جرت يوم السبت الماضي بين لجنة حكومية من جانب ومجموعة المسلمين تمثل جبهة تحرير مورو الوطنية والمؤتمر الاسلامي من جانب اخر وذلك حول مسالة ادارة منطقة الحكم الذاتي في الجنوب •

وصرح الاميرال اسبالدن لمندوبي الصحف في الميناء الجنوبي في زانبوانا بان قوات الجيش على استعداد لمواجهة عدة احتمالات ولكنه اعرب كذلك عن ارتياحه بانه لم تحدث اية انتهاكات لقرار وقف اطلاق النار على الرغم من توقف المفاوضات من جهة اخرى صرح الرئيس الفلبيني اليوم في خطاب له انه يسعي لايجاد وسائل جديدة لاستئناف المفاوضات واضاف ان استئناف المعارك سيؤدى الى كارثة محققة •

اوغندا تعتقل ٣٧ شخصا بتهمة غزو البلاد

نيروبى في ٣ مايو ـ واف ـ اذاع اليوم راديو اوغندا ان القوات المسلحة الاوغندية القت القبض على ٢٧ شخصا مساء امس بتهمة محاولة غزو اوغندا انطلاقا من اراضي تنزانيا •

وعلم ان من بين المقبوض عليهم بعض المنفيين من اوغندا والتنزانيين

وذكر الراديو ان هؤلاء كانوا طليعة قوات الغزو •

ياسر عرفات يصل الى الرياض لتهنئة جلالة الملك

الرياض : و ا س

استقبل جلالة الملك خالد المفدى في الساعة الحادية عشرة والنصف من صباح امس في مكتب جلالته بقصر المعذر السيد ياسر عرفات رئيس اللجنة التنفيذية لمنظمة التحرير الفلسطينية حيث قدم التهنئة لجلالته بالشفاء وسلامة العوده الى ارض الوطن كما قدم السيد ياسر عرفات مصحفا شريفا من القدس الى جلالة الملك

وحضر المقابلة صاحب السمو الملكي الامير فهد بن عبد العزيز ولى العهد ونائب رئيس مجلس الوزراء وصاحب السمو الملكي الامير عبد الله بن عبد العزيز النائب الثاني لرئيس مجلس الوزراء ورئيس الحرس الوطني والسيد ابو هشام ممثل فتح لدى المملكة

وقال السيد ياسر عرفات عقب المقابلة في تصريح لوكالة الانباء السعودية لقد جئت لاقدم التهاني لجلالة الملك خالد بن عبد العزيز باسمي واسم الشعب الفلسطيني بالشفاء وسلامة الوصول ادام الله الصحه والعافيه على جلالته •

وكان السيد عرفات قد وصل الى الرياض صباح امس واستقبله بالمطار مندوب عن المراسم الملكيه والسيد ابو هشام

هذا وقد غادر السيد عرفات الرياض بعد ظهر امس

وكان في وداع السيد عرفات بالمطار صاحب السمو الملكى الامير سلمان بن عبد العزيز امير منطقة الرياض وعدد من كبار المسئولين

الشعب للقادة .. والقادة للشعب

سمعتهم يقولون في عدة مناسبات ان الشعب السعودى متعلق جدا بقادته يحبهم ويتفانى في سبيلهم • فكنت اقول لهم انتم تبالغون •

وسمعتهم يرددون : لم نر قادة يكرسون انفسهم لخدمة الشعب والسهر على راحته ورفاهيته مثل القادة السعوديين • وكنت اتساءل الهذا الحد •

وكانوا يحصرون قوة المملكة في بترولها وحكمة قادتها وكنت أطرح عليهم السؤال : أبهذا فقط تعتقدون ان المملكة قوية :

وكنت اقول : اليس هناك نوع من التصنع في هذه الاستعدادات الهائلة في الليل والنهار لاستقبال جلالة الملك ؟

الا يريد تجار المملكة واصحاب الشركات والمؤسسات بان يوظفوا مظاهر الزينه للتقرب من الدولة واغتنام الفرصة لاقامة الدعاية لما يوجد عندهم من سلع وبضائع وخدمات ؟؟

حتى ان التخفيضات التى اعلنوها بهذه المناسبة اليست هى فرصة لاقامة اوكازيون جديد باسعار مزاجية تجنح نحو الارتفاع لتغطية نفقات الزينة ؟

تساؤلات وعلامات استفهام ظلت تتراقص في مخيلتي وترتسم على جبيني وكنت اظن نفسي صادقا فيها •• الى أن صعقتني ما شاهدت صعقتني بحجمه اولا وبنوعيته ثانيا فاقعمتني الاجابات السريعة التى شاهدتها ولمستها بنفسي ، وكم كنت غبيا عندما طرحت على نفسي هذه التساؤلات •

ما شاهدته لايصدق •• جماهير زاحفة تكاد لاتسعها الارض •• عيون شاخصة ترى فيها ملايين الاشياء : حنين ـ ترقب ـ محبة ـ صدق ـ دموع مستورة ـ فرح ينادى ـ صلوات وتبركات •

انفاس مشدودة •• قلوب تخفق بنبضات سريعة متلاحقة •• حناجر مكبوتة ـ اصوات تغالها تريد اختراق السماء ولكن تريد الاحتفاظ بزخمها للحظة الموعودة • بعر مرصوص من الاثواب البيضاء وكانك في ساحة مغطاة بالثلوج تغطى قلوبا اكثر بياضا •

انسام صحراوية رقيقة تهب على الجموع وكانها تحس بهذه اللحظة التاريخية فهى منذ زمن تحلم بلثم خد مليك البلاد وهاهو حلمها يتحقق ••

محيط كبير من السيارات يشكل لوحة رائعة فيها جميع الالوان كلها تنتظر اللحظة التى تمشى فيها ناقلة اغلى الناس لاخلص المستقبلين •

وكنت احس وانا بين هذا الخضم البشرى ان اغلى أماني الناس في تلك اللحظة ان تفرش راحات ايديها متلاصقة لتشكل اجمل بساط ريح ينقل قائد البلاد الى حيث يشاء •

اللحظة التاريخية تكاد تصل •• نسر سعودى كبير يشق عباب السماء •• الجماهير تزداد تلاصقا وتحركا •• القلوب تتصاعد دقاتها •• الدماء تتسارع في العروق •• العيون تحدق بالطائرة تريد حراستها •• الايدى تمتد لتساعد الطائرة في الهبوط بسلام •

هاهى حمامة السلام تستعد للهبوط انها على المدرج تمشى متهادية وكان مطار الرياض لا يسعها من شدة خيلائها •• كيف لاتتخايل تيها وهى تحمل صاحب الدار التى افتقدته كثيرا •• وترد اصدق المحبين وأوفاهم سالما الى ابناء عشيرته •

كل العيون شاخصة الى باب الطائرة •• يهمها شيء واحد ان يخرج القائد بتلك الطلة البهية والوجه الطاهر والابتسامة الرائعة •• هكذا كانت تشاهده العيون وهكذا تريده أن يكون الان وهكذا تريده ان يبقى •

ها هو البدر قد اطل فانطلقى يا حناجر وادمعى ياعيون واندفعى ياجماهير وزغردى ياموسيقى وتفجرى ياعواطف واخفقى ياقلوب واهزجى يانسوة وابتسمى ياافواه وانطلقى ياصلوات واعمرى يارقصات واحملى ياارض من عليك ••

الخالد وصل والعاهل عاد والاب بين افراد اسرته •• يافرحة لم يمر مثلها ويالملحمة لم يسجلها التاريخ ويا لقاء لن ينسى •• ابناء العائلة يندفعون •• الاخوة يتعانقون •• اجتمع الشمل من جديد •• اكتمل العقد بمجيء الغائب •• عادت الافراح الى القلوب والبهجة الى النفوس •

الجميع يتعانقون مرات عديدة وكانهم لايصدقون •• يتحسسون عيونهم ليروا ان كانوا في حلم •

ترى بعضهم يقف صامتا مشدوها •• البعض الاخر يكاد يغمى عليه من الفرح •• اناس هنا يرقصون ويغنون •• اناس هناك يتدافعون ليتقربوا اكثر من والدهم •

لوحات ومشاهد لم يسجل التاريخ مثلها للفاتحين •

صقور المملكة تحيط بنسرها فنهد في الميمنة وعبد الله في الميسره والاخرون موزعون بين المستقبلين •

السيارات بدات تتحرك •• الناس تحاول منعها •• لم تشبع بعد من رؤية مليكها تريد ان تبقى عيونها متطلعة اليه •• تريد ان تحرسه وتحميه وتستمد من وجهة طهر المحبة وصدق العاطفة •

السيارات بدات تشق الشوارع وسط سياج لايمكن اختراقه من ابناء المملكة وضيوفها •

الملك الخالد يرفع يده الطاهره محييا وكم كان بوده ان يسلم على كل واحد من المصطفين وكم حاول الناس الاقتراب من سيارته وهى تسير وكانهم كلما زادوا اقترابا زادوا سعادة وبركة •

اقواس النصر الكثيرة ويافطات الترحيب اصبحت كالديكور وسط مسرحية مثيرة ابطالها يعيشون الدور بكل اخلاص •• كان لقاء الاب بالابناء يطفى على كل شيء فالعيون تنظر الى بعضها وتتكلم وتقول الاف الجمل في لحظات •• تتطلع ولاتشبع والافواه كانت تتمتم مرحبة ومصلية داعية للملك بطول العمر ودوام الصحة وللاسرة المالكة بدوام الاتحاد والعزه •

لو لم اشاهد لما صدقت •• لم اكن اصدق الاساطير والخرافات ولا اؤمن بوجودها ولكن ماشاهدته كان اكثر من اى اسطورة اوخرافة ومع هذا صدقتها •• صدقتها لانني عشتها ••

بعض العيون تستطيع ان تمثل وبعض الالسن تستطيع ان تكذب ولكن الاف الالاف عندما يتصرفون كما شاهدت ويفجرون عاطفتهم بهذا الصدق لايمكن ان يكونوا الا ابناء اسرة واحدة اشتاقت لراعيها وصلت الليالى ليرده الله سالما معافى ولا يمكن للانسان ان يحب من لايحبه لان ما ينطقه اللسان يدل على مافي القلب •

هذه المظاهرة التى قامت بها قلوب الناس في المملكة لخير مثال للتلاحم بين ابناء الاسرة الواحدة حيث ترى ان الفواصل والحواجز غير موجودة فالشعب للقادة والقادة للشعب وهنا تكمن قوة المملكة الحقيقية •

المسلمون عندما التفوا حول الرسول (ص) بقلوب مؤمنة وبنوايا صادقة غزوا العالم وانتصروا •• وهاهى ارض الرسول (ص) تعود من جديد ليلتف ابناؤها حول امامهم •• يعمر قلوبهم الايمان ويملأ نفوسهم الصدق واضعين ثقتهم بربان سفينتهم ليصل بهم الى شاطىء الامان فتتحقق الاماني وتستبشر النفوس وكم نحن بحاجة اليوم الى عرب سعوديين يلتفون حول زعماء كخالد فتنجح مسيرتنا وتنتصر امتنا •

واخيرا انني اعتقد ممن اتهمتهم بالمبالغة والتصنع واتهمتهم بالتقصير في وصف المشاعر التى تربط بين الزعماء والشعب في المملكة

وانا الان في شبه غيبوبه لشدة تاثرى بما شاهدت واتساءل هل كان الناس يوم السبت الماضي يستقبلون ملكا عائدا ؟ ام ابا شفوقا؟ أم زعيما مخلصا محبوبا ؟ أم اماما رشيدا؟

لن احتار في الاجابة لانها واضحة جدا لقد استقبلنا جميعا رجلا فيه كل هذه الصفات •

« زائر »

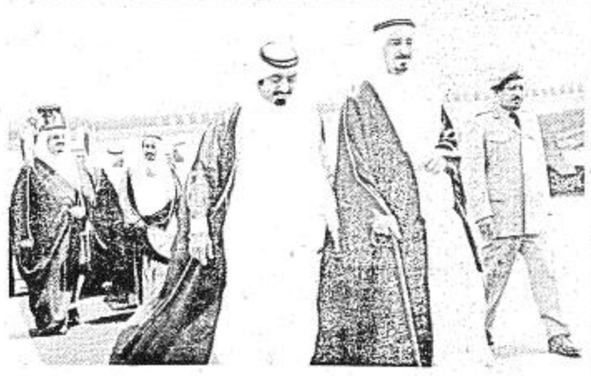
● جلالة الملك لدى استقباله لسمو امير قطر في المطار ●

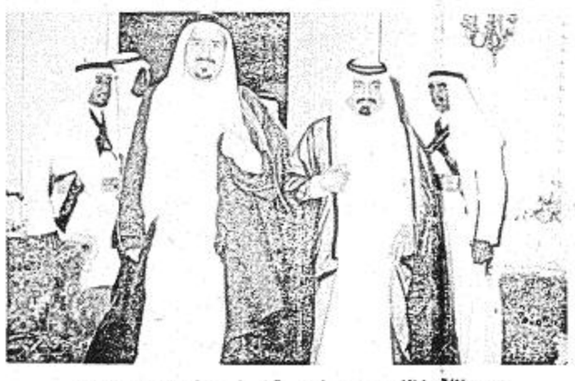
● جلالة الملك وسمو امير قطر في حفل الغـــداء ●

● جلالة الملك يستقبل السيد ياسر عرفات ●

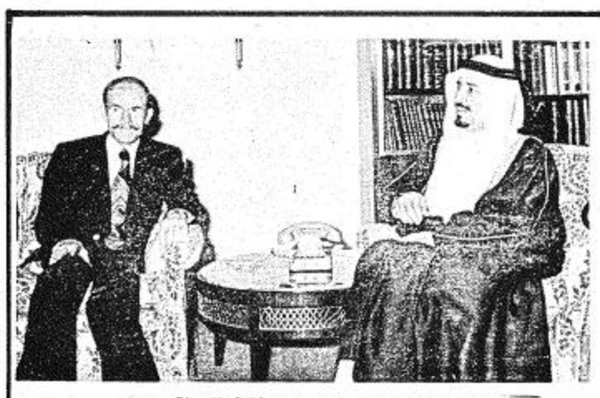
● جلالة الملك يستقبل وزير الداخلية العراقي ●

● الامير فهد يستقبل السيد ياسر عرفات ●

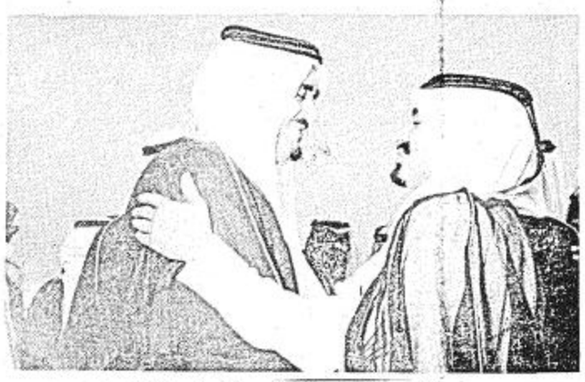
● الامير فهد يستقبل امير قطر في المطار ●

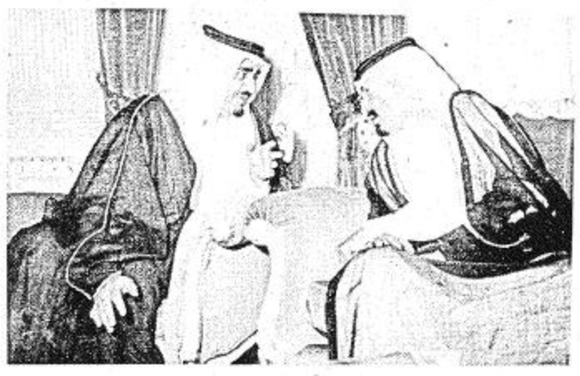
● الامير فهد مع سمو امير قطر في حفل الغداء ●

● الامير فهد يودع امير قطر بالمطار ●

اجتماع سعودي - عراقي هام

● الأمير نايف يرأس الجانب السعودي وعزت إبراهيم يرأس الجانب العراقي

الرياض : و ا س

عقد ظهر امس بمقـــر وزارة الداخليه اجتماع عمل بين الجانب السعودي برئاسة صاحب السمو الملكي الامير نايف بن عبد العزيز وزير الداخلية والجانب العراقي برئاسة السيد عزت ابراهيم عضو مجلس قيادة الثورة ووزير الداخلية • وحضرها من الجانب السعودي صاحب السمو الملكي الامير سعود الفيصل وزير الخارجية ومعالي الدكتور عبد الرحمن ال الشيخ وزير الزراعة والمياه والدكتور سليمان السليم وزير التجارة وسعادة الدكتور ناصر السلوم وكيل وزارة المواصلات وسعادة الاستاذ عبد الرحمن الشبيلي مدير ادارة الشئون العربيه بوزارة الخارجية وسعادة السفير السعودي في بغداد الاستاذ علي الصقير •

كما حضرها من الجانب العراقي معالي السيد حسن علي وزير التجارة ومعالي السيد عدنان خير الله وزير الدولة والدكتور سعدون حمادي وزير الخارجية ومعالي السيد عبد اللطيف نصيف جاسم وزير الزراعة والاصلاح الزراعي وسعاد الدكتورة فخر قدوري محافظ البنك المركزي وسعادة السيد عبد الحسيني الجمالي وكيل وزارة الخارجية وسعادة السيد مهدي محسن عودة وكيل وزارة التجارة وسعادة السيد خليل ابراهيم محمود مدير الاستخبارات العسكرية العامه وسعادة السيد توفيق المؤمن السفير مستشار بشئون الخليج وسعادة السيد عبد الودود الشيخلي السفير بديوان وزارة الخارجية وسعادة السيد توفيق طه الوزير المفوض بدائرة المراسم • وتم في الاجتماع بحث عـــدد من الموضوعات التي تهم البلدين وسبل تدعيم العلاقات بينهما في شـــتى المجالات •

وكان الوفد العراقي الذي يضم خمسين عضوا برئاسة السيد عـــزت ابراهيم عضو مجلس قيـــادة الثورة وزير الداخلية قد وصل صباح امس في زيارة للمملكه ضمن جوله يقوم بها في عدد من دول الخليج

وقد استقبل الوفد لدى وصولـــه الى مطار الرياض صاحب الســـمو الملكي الامير نايف بن عبد العـــزيز وزير الداخليه وصاحب السمو الملكي الامير سعود الفيصل وزير الخارجية ومعالي الدكتور عبد الرحمن ال الشيخ وزير الزراعة والمياه ومعالي الدكتور سليمان وزير التجارة والمسئولين

ويضم الوفد العراقي في عضويته وزراء التجارة والخارجية والزراعة والاصلاح الزراعي والنوله ومحافظ البنك المركزي العراقي ••

● الامير عبد اللـــه يستقبل ياسر عرفات ●

● الامير سلمان يودع ياسر عرفات بالمطار ●

● الامير تايف يستقبل وزير الداخلية العراقي بالمطار ●

الامير ماجد يستقبل السفير الايراني

الرياض : و•ا•س :

استقبل صاحب السمو الملكي الامير ماجد بن عبد العزيز وزير الشئون البلدية والقروية بمكتبه بالوزارة في الساعه ١٢ من ظهر امس سعادة السفير الايراني لدى المملكة السيد جعفر رائد حيث تبادلا الاحاديث الودية حـــول العلاقات بين البلدين •

قريبا نتائج الندوة العلمية

كتب سليمان الناصر :

اكد مصدر مسئول في مركـــز الابحاث والتنمية الصناعيـــة بالرياض ان النتائج التي خرجت بهـــا النـــدوة العلميـــة لاحدث الاكتشافات التكنولوجية لتوفير المياه واستخدام الطاقة الشمسية في الصناعة ستصدر بعد عـــدة ايام وستكون واضحة لرجـــال الاعمال الذين طلبوا دراسة وافيـــة عن الموضوع وعن استخدامها •

وكيل امارة منطقة حائل "للجزيرة" :

١٦٠٠ قطعة أرض توزع على المواطنين في حائل..

منشآت المطار تنتهي خلال الشهرين القادمين

تم توزيع ١٦٠٠ قطعة ارض على ذوى الدخل المحدود في مدينة حائـل واعد مخطط اخرلتغطية الطلبات وفق تعليمات صاحب السمو الملكي الامير ماجد بن عبد العزيز وزير الشئون البلدية والقروية تحدث بهذا للجزيرة القائم باعمال امارة حائل الشـــيخ ناصر ال الشيخ • وقال ان التوزيع سيراعى فيه التعليمات الواردة في التعميم •

وعن مشروع الهاتف الالى لمدينـة حائل قال • تم تمديد اكثر من ٦٠٠٠ الاف خط وسيوكل ربط المنازل الى احدى الشركات المتخصصة •

وحول سؤال حول مشروع مطار حائل قال من المتوقع ان يتم الانتهاء مـــن منشات مطار حائل خـــلال الشهرين القادمين •

وسوف يعد احتفال رسمي بهـــذه المناسبة •

وعن مشروع مستشفى حائل المركزى اجاب قائلا تم طرح انشائه في مناقصة عامة وتقدر مساحته باكثر من ٤٠ الف متر ويتســـع لاكثر من ٤٠٠ سرير وقابل للزيادة •

وعن قروض صندوق التنميـــة العقارى قال • حتى الان فقد بلغت ٦٠٠٠ قرض بالاضافة الى بقيـــة الطلبات المقدمة فسيتم الانتهاء منها حسب التعليمات الخاصة بذلك •• وعن مشروع مياه حائل اجاب هنـــاك مشروع للمياه سوف يقدم في ميزانية هذا العام حسب ماراه معالي وزير الزراعة الدكتور عبد الرحمن عبـــد العزيز ال الشـــيخ وسينفذ حسب اعتماد المبالغ اللازمة له ••

وعن مشروع التلفزيون قال •• المعروف ان هناك شركة فرنسية موكل اليها هذا المشروع •• ولكن هناك فكرة سيتم تنفيذها تتمثل في ايجـــاد سيارة تلفزيونية لمدينـــة حائل •• لتغطية المدينة • خلال الاشهر القادمة ريثما يتم الانتهاء من مشروع تلفزيون حائل الكبير •

ويواصل ال الشيخ حديثه قائلا : ان مشروع مبنى امارة حائل تبلـــغ تكاليفه حوالى ٨٠ مليون ريال . وقال ان هناك دراسة لافتتاح فرع لجامعة الامام محمد بن سعود في حالة توفر وازدياد طلبة المرحلة التوجيهية ••

وحول ايجاد وتعبيد طرق برية الى مدينة حائل فانه سيتم انشاء طريق حائل تيما – حائل البقعاء ، الجبة ، وقـــد درست هذه المشاريع وقد ادرجت في الميزانية •

واختتم ال الشيخ حديثه •• قائلا فيما يتعلق بكهرباء حائل تم ايجاد ٢٠ الف كيلووات •• منها ٥ الاف ستشغل بعد عشرة ايام و ١٥ الف كيلو وات بعد ثلاث اشهر •

جلالة الملك يتلقى عددا من التهاني

من الزعماء العرب بمناسبة عودته الى ربوع الوطن

الرياض : و ا س

تلقى جلالة الملك خالد بن عبـد العزيز عددا من برقيات التهنئة من ملوك ورؤساء الدول العربيـــة الشقيقة بمناسبة عودة جلالته الى ارض الوطن من رحلته العـــلاجية الناجحه أعربوا فيها لجلالته عـــن اصدق مشاعر الود واطيب التمنيات بموفور الصحه والعافيه ••• وقـــد بعث جلالته ببرقيات شكر جوابية الى اخوانه الملوك والرؤساء أعرب فيها عن خالص شكره وعظيم تقديره على مشاعرهم الاخوية النبيله سائلا العلى القدير أن يسبل على الجميـــع ثياب الصحة والعافية •

وفيما يلي نص البرقية التي تلقاها جلالته من فخامة الرئيس المصرى أنور السادات :

جلالة الاخ الملك خـــالد بن عبد العزيز آل سعود

ملك المملكة العربية الســـعودية

الرياض :

يطيب لى أن ابعث الى جـــلالتكم باسمى ونيابة عن شعب جمهورية مصر العربية بأصدق التهنئة القلبيـــة بعودتكم الميمونة من رحلة العلاج الى الارض التى باركها الله وجعلهـــا للناس مثابة وأمنا • وانى لادعو الله جلت قدرته أن يسبغ عليكم حـــلل الصحة والعافية ويهبكم العمر المـــديد ليحقق لشعبكم الشقيق معكم وبكم كل مايرنو اليه من دوام التقدم الاجتماعى والاقتصادى فى اطار من الرفاهيـــة والرخاء مع اسمى اعتبارى وتقديرى

اخوكم محمد انور السادات

وقد رد جلالة الملك خالد بن عبـد العزيز بالبرقية التالية

صاحب الفخامة الرئيس محمد انور السادات

رئيس جمهورية مصر العـــربية – القاهرة

تسلمت برقية فخامتكم المعربه عـن تهنئتكم الاخوية لى بمناسبة عودتى الى ارض الوطن من رحلتى العلاجية بعد ان من الله على بنعمة العافيـــه والشفاء وانه ليسعدنى ان اعبـــر لفخامتكم ولشعب جمهـــورية مصر العربية الشقيق عن خالص الشـــكر وعظيم التقدير على ما اعربتم عنه من المشاعر الاخويه النبيلة سائلا المولى العلى القدير ان يسبل على الجميـــع ثياب الصحه والعافية ويمتع فخامتكم بالسعادة والهناء ويديم على شعبكم الشقيق المزيد من التقدم والرخا •

والله يحفظكم

خالد بن عبد العزيز

وتلقى جلالة الملك خالد البرقية التالية من سمو الشيخ خليفه بن حمد آل ثانى امير دولة قطر

حضرة صاحب الجلالة الاخ العزيز الملك خالد بن عبد العزيز آل سعود عاهل المملكة العربية الســـعودية – الرياض –

يسعدنى غاية السعادة وقد عـدتم جلالتكم الى ارض الوطن بعد ان من الله عليكم بنعمة الشفاء ان ابعث لكم وللاسرة الكـــريمة ولشعب المملكه العربية السعودية الشقيق باسم شعب وحكومة دولة قطر وباســـمى شخصيا باحر تهانينا القلبية المقرونة باخلص تحياتنا الاخوية واصـــدق تمنياتنا بان يديم الله على جلالتكم نعمة الصحة والعافية وان يحفظكم سندا للامة العربية والاسلامية وذخرا للشعب السعودى الشقيق ليواصـــل مسيرة الخير والبناء فى ظل قيادتكم الحكيمة •

وفقكم الله ورعاكم وسدد خطاكم مع عميق مودتى

أخوكم – خليفه بن حمد آل ثانى

ورد جلالته ببرقية الشكر التالية :

صاحب السمو الاخ الشيخ خليفة ابن حمد آل ثانى •• أمير دولة قطـر

الدوحـــة

تلقيت برقية سموكم التى بعثتم بها الى بمناسبة عـــودتى الى ارض الوطن بعد ان من الله على بنعمـــة الشفاء وانه ليطيب لى ان اعـــرب لسموكم ولشعب قطر الشقيق باسم شعب المملكة العربية الســـعودية وباسمى عن بالغ الشكر وعظيـــم التقدير • سائلا المولى جلت قدرته ان يسبل على الجميع ثياب الصحة والعافيه ولايريكم مكروها ويديم على شـــعبكم الشقيق الرفاهية والسعادة والرخاء

والله يحفظكم

اخوكم خالد بن عبد العزيز

وتلقى جلالته برقية التهنئـــة التالية من فخامة المقدم ابراهيـــم الحمدى رئيس مجلس القيـــادة والقائد العام بالجمهورية العربيه اليمنية •

صاحب الجلالة الاخ الملك خالد بن عبد العزيز آل سعود

ملك المملكة العربية السعودية المعظم

يسعدنى ان اغتنم مناسبة عودتكم الحميده الى ارض وطنكم الشـــقيق وانتم تتمتعون بفضل الله ومنـــه بكامل الصحة والهناء فابعث لجلالتكم والى شعبكم الشقيق باحر واصـــدق الامانى سائلا المولى العلى القدير ان يديم على جلالتكم نعمـــة استمرار الصحة والسعادة وان يوفقنا جميعا الى مامن شانه تعزيز روابط الاخوه القائمة بين بلدينا الشقيقين مـــع بالغ تقديرى واحترامى •

اخوكم المقدم ابراهيم محمـــد الحمدى

رئيس مجلس القيادة والقائد العام

وقد رد جلالته ببرقية الشـــكر التاليه •••

صاحب الفخامـــة الاخ الرئيس المقدم ابراهيم محمد الحمدى ••••

رئيس مجلس القيادة والقـــائد العام للقوات المسلحة للجمهوريـــة العربية اليمنية صنعاء

يسرنى أن اعرب لفخامتكم عن وافر شكرى وبالغ امتنانى على ماعبرتم عنه من المشاعر الاخوية الصـــادقة بمناسبة عودتى الى ارض الوطن اثر رحلتى العلاجية وانني اذ احمد الله الذى من على بنعمة الشفاء لاساله تعالى ان يديم على الجميع الصحـــة والعافيه مع اطيب تمنياتى لفخامتكم بدوام التوفيق وللشـــعب اليمنى الشقيق بالمزيد من التقدم والرقى والرخاء ••

والله يحفظكم ••

اخوكم خالد بن عبد العزيز

وبعث جلالة الملك خالد بن عبـد العزيز ببرقية الشكر التـــالية الى سعادة الاستاذ محمد موسى الرويس سفير تونس لدى المملكه وعميـــد السلك الدبلوماسى فى جده ردا على برقية التهنئة التى كان قد رفعهـــا لجلالته باسمه واسم رؤساء البعثات الدبلوماسية ••

سعادة الاســـتاذ محمد موسى الرويسى سفير الجمهورية التونسية وعميد السلك الدبلوماسى بجده •

نقدر لسعادتكم ولزملائكم اعضاء السلك الدبلوماسى المعتمدين لدى المملكه ما اعربتم عنه من تمنيـــات طيبه جاءت لتهنئتكم لنا بعودتنا الى المملكة من لندن بعد رحلتنا اليهـــا للعلاج •

وانا اذ نحمد الله ســـبحانه وتعالى ان من علينا بنعمة الشـــفاء لنشكر لكم جميعا مشاعركم الرقيقة راجين لكم موفور الصحه والهنـــاء والسعادة مقرونا بالعون الدائم

والله يحفظكم

وزير الدفاع النيجرى يصـــل الرياض

الرياض ١٥–٥–٩٧هـ الموافـــق ٣–٥–٧٧م و•١٠س :

وصل الي مطار الرياض الدولي قبيل ظهـــر امس السيد هارون ادريس وزير الدفاع النيجيرى وقد استقبله في المطار الفريـــق اول عثمان الحميد رئيس هيئة الاركان العامة والفريق اسعد زهير قائـــد القوات الجوية والفريق محمد ال الشيخ قائد القوات البحرية وعدد من كبار ضباط القوات المسلحـــة ومندوب عن المراسم الملكية •

انضمام المملكة الي المنظمة العالمية للملكية الفكرية

● كتب مسفـــر غـــرم الله الغامدى :

يناقش هذه الايام اعضاء وفـــد المنظمة العالمية للملكية الفكرية مع المسئولين في وزارة الاعلام ووزارة الصناعـــة والكهرباء والشئون الثقافيه ووزارة الخارجية ووزارة التجارة للبحث عن مدى امكانيـــة انضمام المملكة الي المنظمة العالمية للملكية الفكرية وامكانية اشتراك المملكة العربية السعودية في ندوة الرباط الخاصة بالدول العربيـــة والتي تبحث امكانية الملكية الفنية مع وزارة الاعلام والمعارف •

المتوسطة الثانية تحقق المركز الثالث في التفوق الكشفي لمستوى مناطق المملكة والمركز الاول علي منطقة الرياض

فازت المتوسطة الثانية بالمركز الثالث في التفوق الكشفي عـــلي مستوى مناطق المملكة للمرحـــلة المتوسطة • جاء ذلك عقب اعلان النتائج النهائية للمدارس الفائزة •• ومن المقرر ان يغادر وفـــد المتوسطة الثانية برئاسة مديـــر المدرسة الاستاذ ابراهيـــم عبد الرحمن الفريح الي مدينة الطائف في اخر هذا الشهر للاشتراك في المهرجان الكشفي الذى سيقام في طريق كويه بمدينة الطائف •

وسيرعي هذا الاحتفال صاحب السمو الامير خالد بن فهد بن خالد وكيل وزارة المعـــارف للشئون التعلمية والادارية • وسيبلغ عدد الكشافين الذين سيمثلون المدرسة ٢٤ كشافا بالاضافة الي القـــائد الكشفي عبد الله السليم •

الزهراني مديرا للعلاقات بالشئون البلدية والقرية

اصدر الدكتور صالح المالـــك وكيل وزارة الشئون البلـــدية والقروية للشئون البلدية قـــرارا بتكليف الاستاذ علي احمـــد الزهراني بالقيام بمهـــام ادارة العلاقات العـــامة بالـــوزارة •• وبتكليف الاستاذ عبد الكريم حمد الحقيل بالعمل بمكتب سمـــو الوزير •

دورة للاطباء العاملين العامين للتخصص في الامراض النفسية

● كتب بدر محمد الخريف :

سيتم القضاء على مشـــكلة قلة الاطباء الســـعوديين المتخصصين فى الامراض النفسيه •• نظمت وزارة الصحة دورة لمدة سنه للاطبـــاء العامين فى مجال الامراض النفسيه وصرح مصدر مسئول بوزارة الصحة بان الدورة تم تنظيمها بمستشفى الامراض النفسية بالطائف وسيشرف عليها كبار الاساتذة المتخصصين في الامراض النفسية مـــن مختلف الجامعات العربيه وذلك لتخريج اعداد كافيه من المتخصصين النفسيين او من لهم خبرة فى الامراض النفسيه لتوزيعهم على المستشفيات بالمملكه

ترفيـــع العمير الي الحـــادية عشرة

صدرت الموافقة السامية عـــلي ترقية الاســـتاذ ناصر العمير مدير عام الشـــئون المالية برئاســـة الحـــرس الوطني الي المرتبـــة الحادية عشـــرة والجدير بالذكر ان الاستاذ ناصر يتولي بالاضافة الي ادارة الشئون المالية ، الاشراف علي الشـــئون الرياضية بالحرس الوطني •