فيما أدى المسلمون الصلاة

خادم الحرمين الشريفين وسمو ولي العهد يؤدي

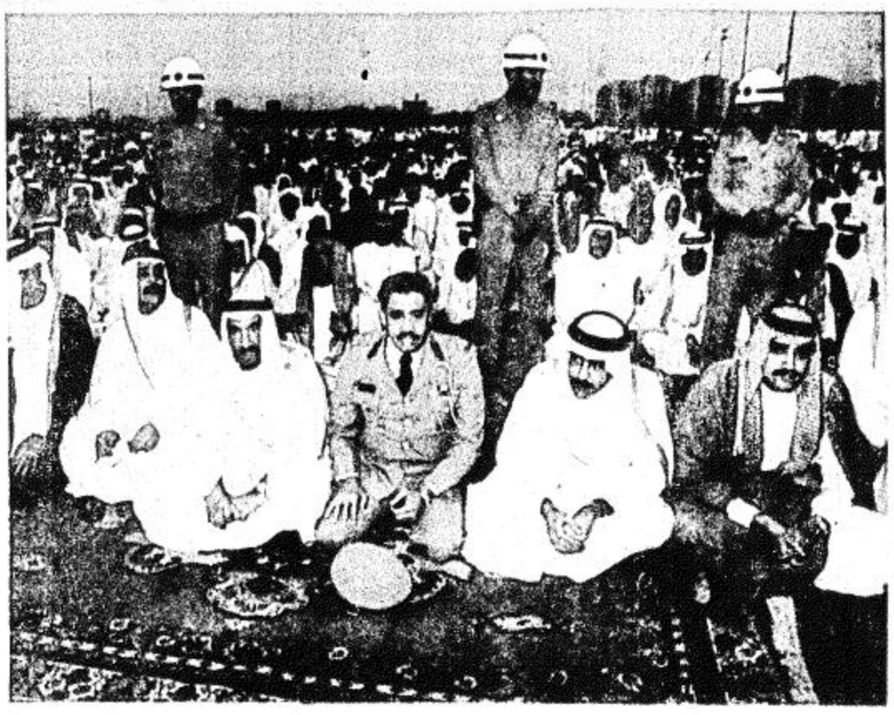

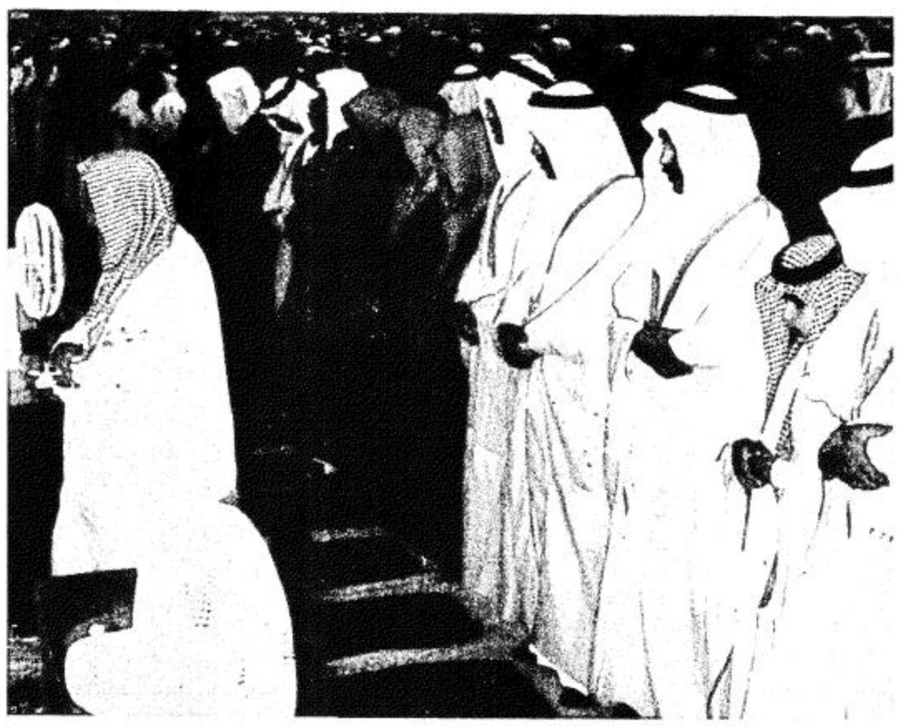

مناطق المملكة : مكاتب الجزيرة : واس :

ادى المسلمون صباح امس صلاة عيد الفطر المبارك في مختلف مناطق المملكة بعد ان من الله عليهم بصيام شهر رمضان المبارك وقيامه.

وقد توافد المصلون على مصليات العيد والمساجد التي هيئت للصلاة في مختلف مدن وقرى وهجر المملكة اتباعا لسنة الرسول الكريم صلى الله عليه وسلم.

وقد شهد الحرمان الشريفان في مكة المكرمة والمدينة المنورة كثافة في عدد المصلين الذين توافدوا عليهما لاداء الصلاة.

خادم الحرمين الشريفين يؤدي الصلاة بالمسجد الحرام

ففي مكة المكرمة وفي رحاب بيت الله الحرام ادى خادم الحرمين الشريفين الملك فهد بن عبدالعزيز آل سعود ايده الله صلاة عيد الفطر المبارك كما ادى الصلاة معه حفظه الله اصحاب السمو الملكي الامراء واصحاب الفضيلة العلماء واصحاب المعالي الوزراء وجموع كبيرة من المسلمين المواطنين والمقيمين والوافدين الى المملكة لحضور هذه المناسبة الدينية العظيمة وهي ختام عدة ايام رمضان الكريم واستقبال عيد الفطر المبارك.

وقد اكتظت رحاب المسجد الحرام واروقته وساحاته واسطحه بجموع المصلين الذين يقدر عددهم بحوالي مليون ونصف مليون مصل.

الشيخ السبيل يلقي خطبة العيد

وقد القى امام وخطيب المسجد الحرام فضيلة الشيخ محمد عبدالله السبيل خطبة عيد الفطر المبارك اوصى فيها المسلمين بتقوى الله سبحانه وتعالى واخلاص العبادة له وحده.

وحث المسلمين على الخضوع والذل لله وكمال المحبة والانابة والاقبال عليه.

وحذر فضيلته العباد من التعلق بغير الله سبحانه وتعالى في جلب نفع او دفع ضر وقال ان الله هو القادر على كل شيء وبيده كل شيء.

التمسك بكتاب الله وسنة رسوله

ودعا امام وخطيب المسجد الحرام المسلمين الى التمسك بكتاب الله الكريم والعمل بسنة الرسول عليه الصلاة والسلام والمحافظة على الصلاة لانها عماد الدين وصلة بين العبد وربه.

واكد فضيلته على وجوب اخراج الزكاة وصلة الارحام والاحسان الى الفقراء والايتام والتذرع بالصبر على اقدار الله.

وشدد فضيلته على اجتناب الربا وبخس المكاييل والموازين والمقاييس والغش والخداع في المعاملات.

ودعا المسلمين الى البعد عن الافك والبهتان وشهادة الزور والكبر والخيلاء والفخر والازدراء.

وحث امام وخطيب المسجد الحرام المسلمين على التواضع وخفض الجناح والتواصل والتوادد والتراحم والتخلق باخلاق القرآن الكريم والتمسك بتعاليم الاسلام والتحاكم اليه واقامة حدوده ونشر تعاليمه.

دين شامل

واكد فضيلة الشيخ محمد عبدالله السبيل ان الدين الاسلامي هو الدين الشامل لكل ما تحتاجه البشرية في مجتمعها وبه تتحقق سعادة الدنيا والاخرة ويسود العدل والتكامل والامن والاستقرار.

وحذر فضيلته من التكلف والغلو والتنطع في الدين وقال ان بعض الجاهلين ممن قل علمهم واحبوا الشهرة تطاولوا فانكروا امورا لا توجب الانكار وتكلموا في اعراض الناس موضحا ان ذلك عائد الى قلة العلم وغلبة الجهل.

واشار الى ضرورة الدعوة الى الله بالحكمة والموعظة الحسنة وقال ان الرسول عليه الصلاة والسلام واصحابه كانوا يدعون الى الله بالحسنى وكانت اقوالهم وافعالهم وتدبيراتهم تابعة للحكمة موافقة للصواب في نصحهم وارشادهم وامرهم بالمعروف ونهيهم عن المنكر.

وقال امام وخطيب المسجد الحرام ان ما يحصل اليوم في بعض بلاد المسلمين من التفكك بين الشعوب وقادتها وعدم الامن واضطراب الاحوال هو بسبب الانحراف عن تعاليم الاسلام وعدم تطبيق شريعة الله فساءت احوالهم وكثر الاختلاف والنزاع بينهم.

الامن والاستقرار

ونوه فضيلة الشيخ محمد عبدالله السبيل بالامن والاستقرار ورغد العيش الذي تعيشه هذه البلاد والتحام شعبها بقادتها وقال ان ذلك يرجع الى تطبيقها لشريعة الله وتنفيذ احكامها وحدودها والامر بالمعروف والنهي عن المنكر.

ودعا الله سبحانه وتعالى ان يحفظ لهذه البلاد قائد مسيرتها وباني نهضتها خادم الحرمين الشريفين الملك فهد بن عبدالعزيز وان يقيه كيد الكائدين ومكر الماكرين وشر الحاسدين وان يجمع به كلمة المسلمين على الحق والهدى.

محاربة المخدرات

وشدد امام وخطيب المسجد الحرام على محاربة المخدرات ومكافحتها والتحذير منها وتبليغ المسؤولين عن امن البلاد عما يعلمه كل فرد عن المروجين والمتعاطين لها لقمع الفساد والمفسدين.

وقال ان من واجب كل مسلم حماية نفسه وابنائه من هذا الداء الخطير الذي انتشر في الكثير من بلاد الاسلام بغية تفكيك اسرهم وافساد دينهم وابتزاز اموالهم وقتل مروءاتهم والفتك باجسادهم وارواحهم.

وحث فضيلته المراة المسلمة على ان تتقي الله وتحافظ على ما اوجبه الله عليها وان تحافظ على ابنائها وتعودهم على الصلاة والطاعات والصدق والامانات ومكارم الاخلاق.

المجاهدون والمضطهدون

كما حث امام وخطيب المسجد الحرام الناس في هذه الايام المباركة على الاحسان الى المجاهدين والمضطهدين واسعافهم بما تجود به نفوسهم مشيرا فضيلته الى ما يتعرض اليه المسلمون في بعض الاقطار في افغانستان وفلسطين وغيرها من اضطهاد وظلم وقهر ومحاربة بالقنابل المحرقة والاسلحة الفتاكة وبالاضطهاد في دينهم وحريتهم وكرامتهم واغتصاب بلادهم واوطانهم.

واكد الشيخ محمد عبدالله السبيل ان الصدقة تدفع البلاء وتزيد المال.

ودعا الى المسارعة الى فعل الخير والوقوف بجانب المجاهدين في كل مكان لتكون كلمة الله هي العليا.

سمو ولي العهد يؤدي الصلاة بالرياض

وفي الرياض ادى صاحب السمو الملكي الامير عبدالله بن عبدالعزيز ولي العهد ونائب رئيس مجلس الوزراء ورئيس الحرس الوطني صلاة عيد الفطر المبارك مع جموع المسلمين بمصلى العيد القديم.

وقد ادى الصلاة مع سمو ولي العهد صاحب السمو الامير بندر ابن محمد بن عبدالرحمن وصاحب السمو الملكي الامير بدر بن عبدالعزيز نائب رئيس الحرس الوطني وصاحب السمو الملكي الامير سطام بن عبدالعزيز نائب امير منطقة الرياض واصحاب السمو الملكي الامراء واصحاب الفضيلة العلماء.

يوم الجوائز

وقد ام المصلين فضيلة الشيخ عبدالعزيز بن عبدالله آل الشيخ الذي اوصى في خطبته المسلمين بالتمسك بكتاب الله وسنة رسوله الكريم صلى الله عليه وسلم.

واوضح لهم الغاية النبيلة من العيد الذي هو يوم الجوائز وفرصة كريمة للتواصل وذكر الله والتضرع اليه بالقبول.

وحذر فضيلته المسلمين من الاختلاف والفرقة وقال ان تمسكهم بشرع الله هو مصدر وحدتهم وعزتهم في الدنيا والاخرة.

وبين ان من اجل النعم التي انعم الله بها على هذه البلاد بعد نعمة الاسلام نعمة الامن والاستقرار ورغد العيش.

وقال ان ذلك يعود الى تمسكها بشريعة الله ودينه القيم وتطبيق احكام الشرع الاسلامي في كل صغيرة وكبيرة.

البدع في الدين.. مهلكة

وحذر فضيلة الشيخ عبدالعزيز آل الشيخ المسلمين من البدع في الدين مشيرا الى انها من الامور المهلكة لصاحبها.

واوصى بالمحافظة على الصلاة في اوقاتها واداء الزكاة لمستحقيها وبر الوالدين وصلة الارحام والابتعاد عن الخيلاء والاسراف.

واوضح ان تقوى الله فيها نجاة العبد في الدنيا والاخرة مشيرا الى ان التقوى تتحقق للمسلم باتباع ما جاء في القرآن الكريم وما جاءت به سنة رسوله محمد عليه الصلاة والسلام ومراقبة الله في كل عمل وقول.

ودعا فضيلته في ختام خطبته الله العلي القدير ان يتقبل من المسلمين صيامهم وقيامهم وان يوحد صفوفهم وينصرهم على اعدائهم.

المدينة المنورة

وفي المدينة المنورة ادى صاحب السمو الملكي الامير عبدالمجيد بن عبدالعزيز امير منطقة المدينة المنورة مع جموع المسلمين صلاة عيد الفطر المبارك في المسجد النبوي الشريف.

وقد ام المصلين فضيلة الشيخ عبدالعزيز بن صالح امام وخطيب المسجد النبوي الشريف ورئيس محاكم منطقة المدينة المنورة.

وعقب الصلاة القى فضيلة الشيخ عبدالعزيز بن صالح خطبتي العيد هنأ فيهما المسلمين بحلول عيد الفطر المبارك وحمد الله واثنى عليه الذي اعان المسلمين ووفقهم لصيام رمضان وقيامه.

ودعا فضيلته المسلمين الى تقوى الله في السر والعلن وطاعة الله وتعظيم امره واجتناب نواهيه واخلاص العبادة له عز وجل.

وقال الشيخ عبدالعزيز ان هذا الاجتماع اجتماع عظيم يشعر فيه المرء ان المسلمين وحدة واحدة حيث يجتمعون من مختلف اقطار الارض بمختلف الوانهم ولغاتهم.

التمسك بالدين

كما حذر فضيلته المسلمين من التهاون في امور دينهم وحثهم على التمسك بالدين الاسلامي الحنيف وعلى الالتزام بالفرائض وحذرهم من التفريط بها.

ودعا فضيلته المسلمين الى بر الوالدين وصلة الارحام واختتم فضيلته خطبتي العيد بالدعاء للمسلمين بقبول اعمالهم والانقياد الى الله بالعبادة والطاعة وجمع كلمة المسلمين وان يديم الله علينا نعمة الامن والاستقرار.

أمراء المناطق والمدن يتقدمون صفوف المصلين بأنحاء المملكة

الباحة

وفي الباحة ادى المسلمون صلاة عيد الفطر في الجامع الكبير بالباحة يتقدمهم صاحب السمو الملكي الامير محمد بن سعود بن عبدالعزيز امير منطقة الباحة.

وقد ام المصلين الشيخ محمد بن يحيى الذي حثهم على التمسك بكتاب الله واتباع هدي المصطفى صلى الله عليه وسلم لما فيه صلاح البشرية جمعاء.

ابها

وفي ابها ادى المسلمون صلاة عيد الفطر المبارك بجامع الملك فيصل يتقدمهم صاحب السمو الملكي الامير خالد الفيصل امير منطقة عسير وصاحب السمو الملكي الامير فيصل ابن بندر بن عبدالعزيز نائب امير منطقة عسير.

وقد ام المصلين فضيلة الشيخ هاشم بن سعيد النعمي الذي اوصى المسلمين في خطبته بتقوى الله تعالى لانها من جل المطالب والقرب ومن انفس الذخائر ليوم المنقلب.

بريدة

وفي بريدة ادى صاحب السمو الملكي الامير عبدالاله بن عبدالعزيز امير منطقة القصيم صلاة عيد الفطر المبارك مع جموع المصلين في مسجد العيد الكبير.

وقد ام المصلين الشيخ عبدالحليم ابن ابراهيم العبداللطيف الذي دعا الله ان يتقبل من الجميع صيام شهر رمضان وقيامه كما دعا الى التراحم والتواصل وصلة القربى.

حائل

وفي حائل ادت جموع المصلين صلاة العيد يتقدمهم صاحب السمو الملكي الامير مقرن بن عبدالعزيز امير منطقة حائل وقد ام المصلين فضيلة الشيخ الدكتور عبدالله سليمان المطلق القاضي بمحاكم منطقة حائل.

وقد دعا المصلين الى التوجه الى الله بالقول والعمل وذكرهم بنعم الله عليهم واجلها نعمة الاسلام التي تعد اكبر نعمة على عباده.

تبوك

وفي مدينة تبوك ادى المسلمون صلاة العيد في مسجد العيد الكبير بتبوك يتقدمهم صاحب السمو الملكي الامير فهد بن سلطان بن عبدالعزيز امير منطقة تبوك وام المصلين فضيلة الشيخ عبدالعزيز بن صالح الحميد رئيس محاكم منطقة تبوك المساعد الذي القى خطبة حث فيها المسلمين على تقوى الله سبحانه وتعالى والخوف من عقابه.

الشرقية

كما ادى المسلمون في جميع مدن وقرى وهجر المنطقة الشرقية صباح امس صلاة عيد الفطر المبارك.

ففي الدمام ادى المصلون صلاة عيد الفطر المبارك في مصلى العيد الكبير الواقع بحي ٧٥ يتقدمهم صاحب السمو الملكي الامير فهد بن سلمان بن عبدالعزيز امير المنطقة الشرقية بالنيابة وصاحب السمو الملكي الامير مشاري ابن سعود بن عبدالعزيز وكيل الحرس الوطني بالمنطقة الشرقية وصاحب السمو الملكي الامير مشعل بن بدر بن سعود نائب وكيل الحرس الوطني بالمنطقة الشرقية وصاحب السمو الملكي الامير نهار بن عبدالله بن سعود وصاحب السمو الملكي الامير تركي بن مشاري بن سعود.

وقد ام المصلين رئيس المحاكم الشرعية بالمنطقة الشرقية محمد بن زيد.

جيزان

وفي جيزان ادت جموع المصلين صلاة عيد الفطر المبارك بمصلى العيد الكبير يتقدمهم معالي امير منطقة جيزان الامير محمد بن تركي السديري وام المصلين فضيلة رئيس محاكم منطقة جيزان الشيخ محمد سعد العكوز.

وفي قلوة ادى المسلمون صلاة عيد الفطر يتقدمهم امير قلوة عبدالله سعد الدرعان وقد ام المصلين الشيخ مستور الزهراني.

وفي العقيق ادت جموع المصلين صلاة العيد يتقدمهم امير العقيق مانع محمد المانع وام المصلين الشيخ محمد المنعي.

وفي اطاولة ادى المسلمون صلاة العيد يتقدمهم امير الاطاولة فهد ناصر الياغي وقد ام المصلين الشيخ عبدالوهاب مسفر الزهراني.

وفي مدينة بلجرشي ادى المسلمون صلاة العيد يتقدمهم امير بلجرشي عبدالله المزروع وام المصلين الشيخ احمد بن علي غرامة وفي المخواة ادت جموع المصلين صلاة العيد يتقدمهم امير المخواة مسعود عواضه المطيري وقد ام المصلين الشيخ بحري بن مبارك دخل.

وفي بيشة ادى المسلمون صلاة عيد الفطر المبارك بمصلى العيد يتقدمهم امیرها الاستاذ حسين عبدالله آل زلفة.

وقد ام المصلين فضيلة الشيخ سعيد الغامدي رئيس محاكم بيشة.

وفي الدرعية ادى المصلون صلاة عيد الفطر المبارك يتقدمهم اميرها محمد الباهلي وام المصلين الشيخ علي ابن ناصر الناصر.

وفي الزلفي تقدم جموع المسلمين اميرها سليمان بن علي العساف في تأدية صلاة العيد وام المصلين الشيخ علي عبدالمحسن الشايع.

وفي العيينة ادى اميرها سعد بن محمد بن مشاري التويم صلاة العيد في مقدمة المصلين الذين امهم الشيخ سعد المقرن.

اما في جلاجل فقد ادى المصلون صلاة العيد وفي مقدمتهم اميرها احمد ابن عبدالله السويد وامهم الشيخ ابراهيم بن عبدالرحمن السويلم.

المجمعة

وفي مدينة المجمعة ادى المسلمون صلاة العيد في مصلى العيد الكبير يتقدمهم امير المجمعة حمد الخثلان.

وفي الغاط ادى اميرها ناصر بن فهد السديري الصلاة مع الاهالي وام المصلين الشيخ احمد بن صالح الراشد.

وفي الخرج ادى اميرها حمود بن شبيب صلاة العيد مع جموع المصلين الذين امهم الشيخ عبدالعزيز بن عبدالله الحويطان.

وفي الدلم تقدم اميرها سلطان السلطان المصلين وامهم الشيخ عبدالرحمن الجاسر، وفي اليمامة تقدم المصلين اميرها محمد بن جريد وام المصلين الشيخ بندر الفواز.. وفي السلمية تقدم اميرها سلمان العفيصان المصلين الذين امهم الشيخ احمد السهماني، وفي نعجان ادى المصلون الصلاة يتقدمهم اميرها محمد بن سويد وامهم الشيخ عبدالله العثمان، وفي الهياثم ادى اميرها فلاح بن حشر الصلاة مع المصلين بمصلى العيد وام المصلين الشيخ محمد بن ناصر.

وفي البدع ادى المصلون صلاة العيد بمصلى العيد يتقدمهم اميرها خالد بن ماجد وام المصلين عبدالرحمن الحقباني.

وفي البره تقدم اميرها محمد بن حجرف المصلين الذين امهم محمد البادي.

وفي حوطة سدير ادى المصلون الصلاة بمسجد العيد يتقدمهم اميرها صالح سليمان الزكرى وام المصلين الشيخ فهد بن جاسم الزكري.

وفي روضة سدير تقدم اميرها عبدالله الماضي جموع المصلين بمسجد العيد وامهم الشيخ محمد الحمود.

وفي تمير ادى المسلمون الصلاة يتقدمهم امير تمير مقحم براك السليس وام المصلين الشيخ ناصر الخريف.

وفي مدينة ضرماء ادى المسلمون صلاة العيد يتقدمهم امير ضرماء عثمان الجمعان.

شقراء

وفي شقراء ادى المسلمون صلاة العيد يتقدمهم اميرها سليمان بن محمد البهلال وام المصلين الشيخ عبدالعزيز الجوفان.. وفي الحريق ادى المصلون صلاة العيد يتقدمهم امير الحريق عبدالله الناصر وام المصلين الشيخ علي بن ابراهيم الحسن.

وفي مرات ادى المصلون الصلاة يتقدمهم اميرها عبدالعزيز بن ناصر الجرباء وامهم الشيخ حمد بن عبدالعزيز المجلي.

وفي المشاش تقدم اميرها دخيل الحميضي جموع المصلين الذين امهم الشيخ عبدالرحمن المقحم.

وفي مدينة الدوادمي ادت جموع من المصلين صلاة عيد الفطر المبارك بمصلى العيد يتقدمهم امير الدوادمي ابراهيم بن عبداللطيف العرفج.. وقد ام المصلين فضيلة كاتب عدل الدوادمي الشيخ محمد بن علي بن عيد.

صلاة في كافة مناطق المملكة أمس ..

... صلاة عيد الفطر مع جموع المصلين

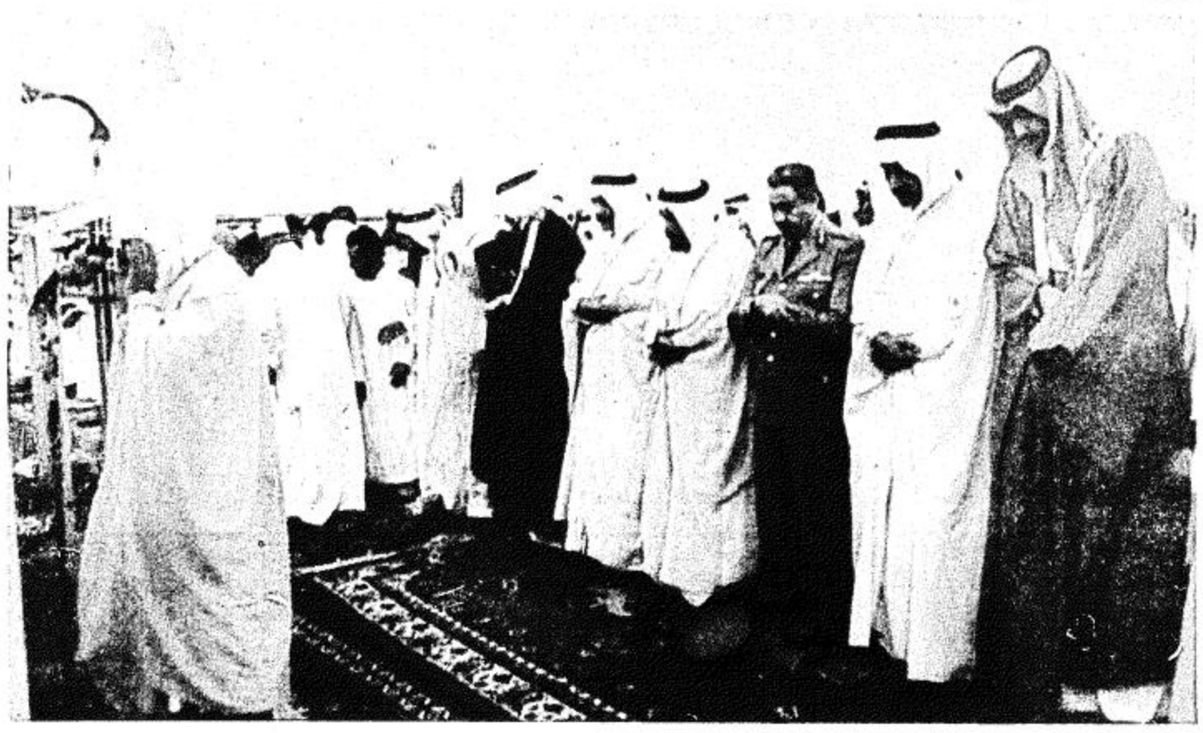

وفي ساجر ادى المصلون شعائر صلاة العيد يتقدمهم امير ساجر شعب ابن محيا وقد ام المصلين فضيلة رئيس محكمة ساجر الشيخ محمد بن فواز.

وفي بلدة القاعية ادى المسلمون صلاة العيد يتقدمهم امير البلدة ماجد الدويش.

وقد ام المصلين الشيخ عشيش المطيري.

وفي الرويضة ادى المسلمون صلاة العيد يتقدمهم اميرها سليمان ابانمي الذي ام المصلين والقى خطبة العيد.

وفي البدائع العليا ادى المسلمون صلاة العيد مع اميرها ابراهيم الشبرمي فيما كان الامام الشيخ عبدالعزيز السديس.

اما في البدائع ام قلعة فقد ادى المصلون صلاتهم يتقدمهم الشيخ محمد العريني اما وخطيب الجامع.

وادي الدواسر

وفي وادي الدواسر ادى المسلمون صلاة عيد الفطر المبارك في مصلى العيد بالخماسين يتقدمهم امير وادي الدواسر محمد سعد الماضي وقد ام المصلين الشيخ مبارك الصافي.

كما ادى المصلون صلاة عيد الفطر المبارك في كل من اللدام والولامين وآل عريمة وآل عريمر وآل ناهش ومقابل والمعتلاء والقويز والنويعمة ونزوى الحنابجة والشرافاء وكمدة والمصارير وآل خليف وصيحة.

وفي عفيف ام المصلين صالح بن فريح وتقدمهم اميرهم محمد بن شعيل، كما ام المصلين في البدائع سائر بن بركة وحضر الصلاة اميرها خلف بن عبدالعزيز العريض.

ينبع البحر

كما اقيمت صلاة عيد الفطر المبارك في منطقة المدينة المنورة ففي ينبع البحر ادى المصلون صلاة عيد الفطر المبارك بمصلى العيد يتقدمهم امير ينبع نايف السديري وام المصلين الشيخ عبدالرحمن الصيدلاني.

كما اديت صلاة العيد في الجابرية واليسيرة والفرعة والفجاء والبثنة وعين عجلان والسويق وسويقة وخيف حسين وعين علي والعقلة والرايس والعيص ونبط والمربع والسليلة ورضوى والشدخ.

وفي مدينة العلا ادت جموع المصلين صلاة العيد بمصلى العيد بالعلا يتقدمهم اميرها بشير عبدالرحمن وام المصلين الشيخ موسى محمد.

كما اديت الصلاة في مختلف قرى وهجر مدينة العلا فقد اقيمت الصلاة في مدائن صالح وقرى الذيب والفارعة وتبرة وابوراكه والنشينة والجديدة والضليعة والسليلة والابرق وعشرة رجيدة والعريفة والغين وتربة والملس.

وفي المهد ادى المسلمون صلاة عيد الفطر بمصلى العيد بالمهد يتقدمهم امير المهد عبدالرحمن السديري.

وفي بدر ادت جموع المصلين يتقدمهم اميرها مبارك آل ناحي صلاة العيد بمصلى العيد في بدر كما اداها المسلمون في قراها الحسينية والفارعة ورحقان والسيجيد وبئر الروحاء والقاحة وام البرك والحفاة والواسطة وام ذيان وخيف الحزامي وطاشا وبئر الغنم وخرص وبئر سعيد والسديرة والبركة والحديد.

كما ادت جموع المصلين صلاة عيد الفطر المبارك في خيبر يتقدمهم امير خيبر محمد بن مسيمير، كما ادى المصلون صلاة عيد الفطر في الحناكية والصويدرة ووادي الفرع والحسو والمحامة وابار الماشي والمليليح والمقدسة.

سكاكا

وفي سكاكا ادى معالي امير منطقة الجوف الامير سلطان بن عبدالرحمن السديري مع جموع المسلمين صلاة عيد الفطر السعيد وذلك في مصلى العيد الكبير بسكاكا.

وقد ام المصلين فضيلة رئيس محاكم منطقة الجوف الشيخ نايف الحربي الذي حث المسلمين على التمسك بكتاب الله وسنة رسوله والامتثال لامره.

وفي الجمش ادى المصلون شعائر صلاة العيد يتقدمهم امير الجمش محمد بن سعد بن جبرين.. وقد ام المصلين الشيخ محمد بن مبارك التميمي قاضي الجمش.

وفي البجادية تقدم المصلين امير البجادية محمد بن زايد النخيش وامامهم الشيخ سعود بن مبارك الهوكه قاضي البجادية.

وفي عروى ادى اميرها نايف بن جهجاه بن حميد صلاة العيد مع جموع المصلين وامامهم الشيخ ابراهيم بن عبدالرحمن ابوزيد.. كما تقدم جموع المصلين في ارطاوي المطران امير القرية راشد بن بنيه وقد ام المصلين الشيخ محمد بن ثواب قاضي الارطاوي.

وفي مصده ادى المصلون صلاة عيد الفطر المبارك يتقدمهم امير مصده حدجان بن جامع وقد ام المصلين الشيخ محمد بن سعد الدويخ.

مناطق القصيم

وفي مدينة عنيزة ادى المسلمون صلاة العيد بمصلى العيد القديم بحضور اميرها الاستاذ محمد بن حمد السليم، وقد ام المصلين فضيلة الشيخ محمد بن صالح بن عثيمين.

وفي مدينة الرس ادى المصلون الصلاة ومعهم اميرها منصور العساف وام المصلين الشيخ محمد سليمان الدهامي.

وفي البكيرية ادى اميرها سليمان الخضير الصلاة مع جموع المصلين وامهم الشيخ ناصر الخزيم، وادى المسلمون في الخبراء صلاة العيد بحضور اميرها علي بن تركي وام المصلين الشيخ عبدالرحمن السحيباني.

جدة

وفي جدة ادى المسلمون صلاة عيد الفطر المبارك في مصلى العيد بالمطار القديم وقد ادى الصلاة معهم معالي قائمقام جدة الامير عبدالرحمن السديري، وقد ام المصلين فضيلة الشيخ علي عبدالرحيم.

وفي مدينة رابغ ادى المسلمون صلاة عيد الفطر المبارك يتقدمهم امير رابغ محمد بن بركة بن اسماعيل وقد ام المصلين الشيخ نافع بن زويد، وفي مستورة ادت جموع المسلمين صلاة العيد يتقدمهم امير مستورة حسين بن مبارك الغانمي وام المصلين الشيخ مبروك مبارك الغانمي.

إمام المسجد الحرام يؤكد :
ان الدين الإسلامي دين شامل لكل ما تحتاجه البشرية

■ مناطق الشرقية ■

كما ادى المسلمون صلاة عيد الفطر المبارك في مصلى العيد القديم بالدمام وجامع الخليل عليه السلام بمدينة العمال بالدمام وجامع الشيخ محمد بن نويصر بحي الحمراء وجامع الخفرة بحي ٩١ وجامع الانصار بحي البديع بالدمام وجامع المنطقة الصناعية الثانية قرب شاطىء نصف القمر وجامع الرضوان بحي عبدالله فؤاد بالدمام.

■ الاحساء ■

وفي الاحساء ادى المسلمون صلاة عيد الفطر المبارك في مصلى العيدين بالرقيقة بمدينة الهفوف يتقدمهم سمو الامير محمد بن فهد بن جلوي امير منطقة الاحساء وقد ام المصلين فضيلة رئيس المحاكم الشرعية بمنطقة الاحساء الشيخ عبد العزيز اليحيا..

وفي مدينة الخبر ادى المسلمون صلاة عيد الفطر المبارك بمصلى العيد بحي البايونية بمدينة الخبر يتقدمهم امير الخبر ابراهيم الثنيان. كما ادى المسلمون صلاة العيد بالجامع الكبير بالخبر وبجامع الامير سلطان بن عبد العزيز بالخبر وبجامع انس بن مالك بحي العقربية وبجامع حذيفة بن اليمان بحي المطلق وفي جامع عمر بن عبد العزيز بالعقربية. وفي مدينة الثقبة ادى المسلمون صلاة عيد الفطر المبارك بمصلى العيد بالثقبة.. وبجامع الرحمة وجامع ابن تيمية. وفي مدينة الظهران ادى المسلمون صلاة العيد بالجامع القديم بالظهران وجامع الدحة وجامع المنيرة. وفي مدينة القطيف ادى المسلمون صلاة عيد الفطر المبارك بمصلى العيد بالقطيف يتقدمهم امير منطقة القطيف محمد الشريف. وفي مدينة الجبيل ادى المصلون صلاة عيد الفطر المبارك بمصلى العيد الكبير يتقدمهم وكيل امارة الجبيل الاستاذ عبدالله المسفر. كما اديت صلاة العيد بجامع عمر بن عبد العزيز وبجامع حي رقم ٥ بالمدينة الصناعية وباستاد الحويلات بالمدينة الصناعية. كما اقيمت صلاة عيد الفطر المبارك في مدينة المبرز في مصلى العيدين بالمبرز وفي جامع الامام علي بن ابي طالب وفي جامع محاسن وفي جامع القادسية وفي جامع محاسن الوحدة الثانية وفي جامع الحزم الشمالي. كما اديت صلاة عيد الفطر المبارك في مدينة العيون في مصلى حي الحصيمة وفي مصلى العيدين بالعيون. وفي مدينة الخفجي ادى المسلمون صلاة العيد بمصلى العيد شمال المدينة يتقدمهم امير الخفجي خالد العطيشان. وفي حفر الباطن ادى المسلمون صلاة عيد الفطر المبارك بمصلى العيد بالجهة الشرقية من المدينة يتقدمهم امير حفر الباطن حمد ابن جبرين. وفي مدينة القيصومة ادى المسلمون صلاة العيد بمصلى العيد الواقع شمال المدينة يتقدمهم امير القيصومة علي القحطاني. وفي مدينة بقيق ادى المسلمون صلاة العيد بمصلى العيد الواقع شمال المدينة يتقدمهم امير القيصومة علي القحطاني. وفي مدينة بقيق ادى المسلمون صلاة العيد بمصلى العيد الواقع بالجهة الجنوبية من المدينة.

■ مناطق حائل ■

كما ادى المصلون صلاة العيد في مدن وقرى منطقة حائل ففي مدينة بقعاء تقدم امير مدينة بقعاء عبد العزيز القيلان المصلين الذين امهم الشيخ فهد العلي السويدان امام مسجد العيد. وفي مدينة قرية ادى المصلون صلاة العيد يتقدمهم امير قرية بداح العرقان وقد ام المصلين الشيخ ابراهيم العبيد البقعاوي. وفي مدينة الحائط ادى المصلون صلاة العيد يتقدمهم امير الحائط عبدالله الهذيلي وقد ام المصلين الشيخ ابراهيم الخليل.

■ نجران ■

وفي نجران ادى معالي امير منطقة نجران الامير فهد بن خالد السديري مع جموع المصلين صلاة عيد الفطر المبارك بمصلى العيد الكبير بالفيصلية. وام المصلين فضيلة رئيس محاكم نجران الشيخ محمد احمد العسكري.

وفي خميس مشيط ادى المسلمون صلاة عيد الفطر المبارك في الجامع الكبير. يتقدمهم امير خميس مشيط الاستاذ عبد العزيز بن مشيط وقد ام المصلين الشيخ احمد الحواشي.

وفي محائل عسير ادت جموع المسلمين صلاة عيد الفطر المبارك وذلك في مصلى العيد في محائل يتقدمهم امير محائل الاستاذ عبد اللطيف بن زايد وام المصلين الشيخ علي السراحي.

وفي رجال المع ادى المسلمون صلاة عيد الفطر المبارك يتقدمهم امير رجال المع الاستاذ مشبب ال حسان وذلك في مصلى الشعبين وام المصلين الشيخ احمد بن فايع. وفي تثليث ادى المسلمون صلاة عيد الفطر المبارك في مصلى العيد بظهران الجنوب يتقدمهم امير ظهران الجنوب الاستاذ احمد المنيفي. وفي النماص ادت جموع المسلمين صلاة عيد الفطر المبارك يتقدمهم امير النماص الاستاذ سعيد ابن فاهدة. وفي تنومة ادى المسلمون صلاة عيد الفطر المبارك يتقدمهم امير تنومه الاستاذ حمود النايف وام المصلين الشيخ حسين الدغديري وفي سبت العلاية ادى المسلمون صلاة عيد الفطر المبارك يتقدمهم امير سبت العلاية احمد المطلق. وفي بارق ادى المسلمون صلاة عيد الفطر المبارك يتقدمهم امير بارق الاستاذ احمد بن يحيى وام المصلين الشيخ عبدالله ابو طالب. وفي باللسمر ادى المسلمون صلاة عيد الفطر المبارك يتقدمهم الشيخ عبدالله الحكمي. وفي المجاردة ادى المسلمون صلاة عيد الفطر المبارك يتقدمهم امير المجاردة الاستاذ سعيد ابن عمران.

■ حوطة بني تميم ■

ادى المسلمون في حوطة بني تميم صلاة عيد الفطر المبارك يتقدمهم نائب امير المنطقة محمد بن عبيد الجهني وقد ام المصلين الشيخ عبد العزيز حمد الحميدي.

وفي عيون الجواء ادى المصلون صلاة العيد بمصلى العيد يتقدمهم امير عيون الجواء محمد العبدالله بن حجاج وام المصلين الشيخ علي الرديني وفي الشماسية ادى المصلون صلاة العيد مع امير الشماسية عبدالله الرعوجي وام المصلين الشيخ سليمان العقل. وفي قبه ادى المواطنون صلاة العيد ومعهم امير قبه محمد بن عبدالله الفرم وام المصلين الشيخ محمد بن حسن الحربي . كما ادى المواطنون في عقلة الصقور صلاة العيد بحضور امير عقلة الصقور ناهض بن صنهات الشقير وام المصلين الشيخ ابراهيم بن محمد الفراج.

وفي هدى الشام ادى المسلمون صلاة عيد الفطر المبارك وقد ادى الصلاة معهم امير هدى الشام شارع ابن منير السبيعي.

وفي البرزه ادى المسلمون صلاة عيد الفطر المبارك وقد ادى الصلاة معهم امير البرزة سعد بن ربيع الحارثي.

وفي البريكة ادى جموع المسلمين صلاة العيد وقد ادى الصلاة معهم امير قديد علي بن قياع.

وفي الليث ادى المسلمون صلاة العيد بمصلى العيد يتقدمهم امير الليث عبدالعزيز بن عبدالله المسعود وقد ام المصلين رئيس محكمة الليث الشيخ احمد مقبول الحكمي.

وفي القنفذة ادى المصلون صلاة العيد يتقدمهم امير القنفذة حسين عبدالله العساف وام المصلين امام جامع الخالدية الشيخ حسين ابراهيم الفقيه.

الطائف

وفي الطائف ادت جموع المصلين صلاة عيد الفطر المبارك بمصلى العيد في الخالدية يتقدمهم معالي امير الطائف الاستاذ فهد بن معمر.

وقد ام المصلين القاضي بالمحكمة الشرعية الكبرى بالطائف الشيخ عبدالله اليحيا.

وفي ثقيف ادت جموع المصلين صلاة العيد بمصلى العيد يتقدمهم امير ثقيف ناصر العبدالله السبيعي وقد ام المصلين الشيخ دخل الثقفي.

وفي المويه ادت جموع المصلين صلاة العيد بمصلى العيد يتقدمهم امير المويه سليمان عبدالله السالم وقد ام المصلين الشيخ محمد حباب الشيباني.

وفي ظلم ادى المصلون صلاة العيد بمصلى العيد يتقدمهم وكيل امارة ظلم محمد صالح السالم وقد ام المصلين الشيخ محمد الخليفي.

وفي رنيه ادت جموع المصلين صلاة العيد بمصلى العيد يتقدمهم وكيل امارة رنية ابراهيم عبدالعزيز العوده وقد ام المصلين الشيخ سعد بن مسلم آل عثيمين.

رياض الخبراء

وفي رياض الخبراء ادى اميرها حسن السلطان الصلاة مع جموع المصلين وامهم الشيخ عبدالله المسلم وفي الشيحية ادى المسلمون صلاة العيد بحضور اميرها غالب السبيعي وام المصلين الشيخ سليمان التويجري، وفي الهلالية صلى اميرها صالح العواد صلاة العيد مع جموع المصلين وامهم الشيخ محمد الوابل وحضر امير الدليمية عبدالله الحربي صلاة العيد مع جموع المصلين وامهم الشيخ محمد الغرابي.

وفي البدائع الوسطى ادى المسلمون صلاة العيد مع اميرها ابراهيم الشبرمي وامهم الشيخ محمد السحيباني.

كما ادى المسلمون في دخنة الصلاة مع اميرها طالب سعود وامهم الشيخ مطلق الحربي.

وفي القيصومة ادى المسلمون الصلاة مع اميرهم محمد شجاع وامهم الشيخ عيد الحربي.

مناطق تبوك

كما ادى المسلمون الصلاة في مختلف مدن وقرى وهجر منطقة تبوك ففي مدينة الوجه ادى المسلمون صلاة عيد الفطر المبارك بجامع العيد وادى الصلاة معهم امير الوجه مساعد بن نايف السديري وام المصلين الشيخ عبدالجليل بكر علي عيسى.

وفي ضباء ادى المسلمون صلاة العيد يتقدمهم امير ضباء عبدالرحمن الدهامي وام المصلين الشيخ حمزه ابوالحسن.

كما ادى المسلمون صلاة عيد الفطر المبارك في مدينة املج يتقدمهم امير املج سلطان نايف السديري وذلك في جامع العيد باملج وام المصلين عبيدالله احمد القحطاني.

وفي مدينة ثيماء ادى المسلمون صلاة عيد الفطر المبارك يتقدمهم امير ثيماء سعود المتعب وام المصلين معاود عايد العوفي.

وفي مدينة حقل ادى المسلمون صلاة عيد الفطر المبارك يتقدمهم امير حقل وام المصلين في جامع العيد بحقل احمد الغيثي، كما اقيمت صلاة عيد الفطر المبارك في مدينة البدع.

وقد تقدم المصلين امير البدع طلال الايدا وام المصلين في جامع العيد بالبدع عتيق سلامة الرقابي.

كما اقيمت صلاة عيد الفطر في حالة عمار يتقدم المصلين امير حالة عمار وام المصلين عدنان لحم الدين الابرش.

وفي قرية المويلج اقيمت صلاة العيد وقد تقدم المصلين اميرها عليان رفيع الحويطي وام المصلين عليان الحويطي.

■ عرعر ■

وفي عرعر ادت جموع المسلمين صلاة عيد الفطر المبارك يتقدمهم سمو الامير عبدالله بن عبد العزيز بن مساعد امير منطقة الحدود الشمالية بمصلى العيد الكبير بمدينة عرعر .

وقد ام المصلين فضيلة الشيخ سعود بن عبد العزيز الربيش الذي اوصى بضرورة زيارة الاقارب وصلة الارحام والبر بالوالدين.

امير الجوف يؤدي الصلاة

شارك معالي امير منطقة الجوف، الامير سلطان بن عبد الرحمن السديري جموع المصلين باداء صلاة عيد الفطر المبارك في مصلى العيد الكبير في مدينة سكاكا حيث ام المصلين رئيس محاكم الجوف. وبعد الصلاة استقبل المهنئين وذلك بقصر الضيافة بالسديرية وفي المساء انتقل معاليه الى دومة الجندل حيث كان في استقباله امير دومة الجندل تركي بن سعد السديري. بقصر الامارة حيث استقبل اهالي دومة الجندل والقرى المجاورة وتناول معهم طعام العشاء .

وفي ثاني ايام العيد يزور معاليه بلدة صوير والقرى والهجر المجاورة لها ويستقبل المهنئين بالعيد في مقر الامارة ويتناول معهم طعام الغذاء ثم يتوجه الى مدينة طبرجل في زيارة يستقبل خلالها اهالي طبرجل .

■ السليل ■

وفي السليل ادى المصلون صلاة عيد الفطر المبارك في عدد من المصليات يتقدمهم امير السليل شاهر محمد الهامل في مصلى العيد الشرقي وام المصلين الشيخ مبارك بن خليفه كما اديت في مصليات ال ضويان ومصلى العيد بحي ال سويلم ومصلى العيد بموقع السليل ومصلى العيد بتمرة ومصلى العيد بتميران.