محليات 4
تخريج الدفعة السادسة من الأطباء مساء اليوم بالرياض

اقتصاد 13
٣٠٠ ألف ريال لدعم مركز ذوي الاحتياجات الخاصة في الخبر

مجاناً مع العدد
مجلة الجزيرة 40 صفحة ملونة

رياضة 23
الكشف عن المنشطات يشمل دوري الأولى وجولات مفاجئة

الأخيرة 40
رجل في الستين من العمر يقلع عن التدخين بعد ٤٠ عاماً

www.al-jazirah.com

الجزيرة

AL-JAZIRAH

40 صفحة

ريالان III

الثلاثاء ٢٤ من ربيع الآخر ١٤٢٤هـ ٢٤ من يونيو «حزيران» ٢٠٠٣م. العدد ١١٢٢٦ السنة ٤٤

صحيفة يومية تصدرها مؤسسة الجزيرة للصحافة والطباعة والنشر - الرياض

44th.Year AL - Jazirah Newspaper Tuesday 24/6/2003 G. Issue 11226

الأمير عبدالرحمن يرعى تخريج دفعة جديدة من صقور الجو 8

المتسببون أكثر فئات المجتمع تعثراً في السداد لبنك التسليف 13

خادم الحرمين رأس مجلس الوزراء ونوّه بنجاحات رجال الأمن

رفع أسعار البنزين بعد ثلاث سنوات

□ جدة – واس:

قرر مجلس الوزراء في جلسته التي انعقدت أمس برئاسة خادم الحرمين الشريفين الملك فهد بن عبدالعزيز إعادة النظر في أسعار البنزين، حيث حددت قيمة لتر البنزين للمستهلك من نوع «أوكتان ٩١» بمبلغ قدره ٨٢ هللة ولتر البنزين من نوع «أوكتان ٩٥» بريال واحد وهللتين. ويعمل بذلك ابتداءً من ١٤٢٧/١٢/١١هـ الموافق ٢٠٠٦/١٢/٣١م

ونوّه خادم الحرمين الشريفين بالنجاحات المتواصلة التي يحققها رجال الأمن السعوديون، بفضل وعون من الله تعالى في قطع دابر الإرهاب وملاحقة الارهابيين الذين يروّعون الآمنين في بعض مناطق المملكة ومنها أقدس بقعتين مكة المكرمة والمدينة المنورة - حرسهما الله - والوصول إلى من يقف خلفهم ويدعمهم بأي شكل من أشكال الدعم وقدر -حفظه الله- ما أبداه المواطنون من تلاحم وتعاون في سبيل استمرار الاستقرار الأمني في المملكة وقطع دابر كل ما يؤثر على الوحدة الوطنية.

وقد اطلع الملك المفدى المجلس في بدء الجلسة على فحوى المشاورات والمباحثات والرسائل التي تلقاها وسمو ولي العهد من العديد من قادة دول العالم ومن بينها المشاورات التي جرت مع دولة رئيس الوزراء في الجمهورية اللبنانية رفيق الحريري التي تناولت الأوضاع التي تعيشها المنطقة العربية والأحداث على الساحة الدولية وموقف البلدين الشقيقين منها.

.....طالع ص «٥»

خادم الحرمين الشريفين خلال ترؤسه مجلس الوزراء □ واس

مؤكدة حرصها على المواطنين .. السفارة السعودية بلندن :

ليس للمملكة أي يد في الاعتداء على سعد الفقيه

□ لندن – واس:

أكدت سفارة خادم الحرمين الشريفين في بريطانيا ان حكومة المملكة العربية السعودية والسفارة السعودية في لندن تأخذ أمن وسلامة المواطنين السعوديين على محمل الجد أينما كانوا في أنحاء العالم.

جاء ذلك في بيان أصدرته السفارة السعودية في لندن تعليقا على الاعتداء على «سعد الفقيه» أمس وما ورد من تصريحات بشأن ذلك.

وقال البيان: «لقد أعربنا لوزارة الخارجية البريطانية عن قلقنا الشديد إزاء الاعتداء الذي تعرض له «سعد الفقيه» وكذلك عن قلقنا إزاء سلامته وسلامة كل المواطنين السعوديين الذين يعيشون في بريطانيا باعتبار ان سلامتهم طالما انهم يعيشون في هذا البلد فانها من مسؤولية الحكومة البريطانية».

وأضاف البيان يقول «انه من المعروف ان سعد الفقيه عاش في لندن آمنا عما يزيد على سبع سنوات ولم يتعرض من قبل لأي اعتداء ونحن من طرفنا نرفض رفضا قاطعا أي زعم كان بأن حكومة المملكة لها يد في هذا الاعتداء ولأن هذه اتهامات مهولة وعارية من الصحة تماما».

وقال البيان «نحن قلقون إزاء هذا الاعتداء».

جيش عراقي جديد ودفع رواتب السابقين وانفجار آخر لأنابيب النفط

طرد الجلبي وعلاوي..والحكيم على القائمة

□ بغداد – د. حميد عبدالله – الوكالات:

تواصلت عمليات تفجير الأنابيب النفطية العراقية بهدف عرقلة ضخ النفط وتصديره وكان آخرها انفجار وقع بخط أنابيب نفطي عراقي متوقف عن العمل قرب الحدود مع سوريا.

وقد أعلنت الإدارة المدنية الأمريكية في العراق أمس الاثنين عن تشكيل نواة لجيش عراقي جديد وصرف رواتب للعسكريين المسرحين من منتسبي وزارة الدفاع المنحلة. كما قررت دفع رواتب الجنود العراقيين المسرحين الذين هددوا باللجوء إلى العنف في حال عدم دفع رواتبهم.

وقد كشف سياسي عراقي كبير أن قوات التحالف أبلغت كلا من أحمد الجلبي زعيم حزب المؤتمر الوطني وأياد علاوي رئيس حركة الوفاق الوطني بأن عليهما أن يغادرا العراق وإلا فانهما سيطردان بالقوة.

وقال صلاح عمر العلي العضو السابق في القيادة القطرية لحزب البعث إن الجلبي وعلاوي كانا من اكثر المناصرين لخيار الحرب واكثر المدافعين حماسة عن سياسة الولايات المتحدة تجاه العراق لكنهما قد أصبحا رهانا خاسرا لاتعول واشنطن على دورهما في الساحة العراقية. وأفاد العلي في جلسة خاصة في منزل شقيقه وليد عمر العلي في بغداد: إن الحاكم المدني الأمريكي بول برايمر يريد استقدام وجوه سياسية غير مستهلكة إلى العراق في مسعى لاعادة تشكيل المشهد الحزبي والسياسي بما ينسجم مع توجهات الإدارة الأمريكية مؤكدا إن البارومتر الأمريكي قد أشار لدى برايمر بأن ثمة وجوهاً يجب أن تختفي من الصورة، وان الولاء والطاعة لا يكفيان وحدهما للفوز بجنة الأمريكان. وعزا مراقبون في بغداد أسباب طرد الجلبي وعلاوي الى انهما قد أصبحا وجهين غير مرغوب بهما، وقالوا أيضا ان الطرد لا يستهدف الحزبين كحركات سياسية ولكنه استهدف قيادة هذين الحزبين.

وتوقع هؤلاء المراقبون أن يكون محمد باقر الحكيم رئيس المجلس الأعلى للثورة الإسلامية قد وضع على قائمة الطرد بعد أن تلقى إنذارا أمريكيا شديد اللهجة بضرورة نزع أسلحة قوات بدر التي يشرف عليها الحكيم.

.....طالع ص «١٩»

إيران تحدد هويات معتقلي القاعدة لديها

□ طهران – واس – أ.ف.ب:

حددت إيران أمس هوية معظم اعضاء تنظيم القاعدة المعتقلين لديها.. إلا أن متحدثا حكوميا رفض الافصاح عن أسماء أو مناصب المعتقلين او عددهم. وأكد الناطق باسم الخارجية الايرانية حميد أصفي بأن بلاده ستعمل وفقا لمسؤولياتها الدولية في حالة إلقاء القبض على أي عضو في تنظيم القاعدة يحمل الجنسية السعودية وان ايران لن تألو جهدا في التعاون مع المملكة في هذا المجال. ووصف أصفي لإذاعة طهران أمس زيارة صاحب السمو الملكي الأمير سعود الفيصل وزير الخارجية بأنها جدية.

الكشف عن محاولة لقتل عرفات

إسرائيل تواصل الاغتيالات والفصائل تتمسك بالهدنة

□ غزة – القدس المحتلة – رام الله – الوكالات:

تمسكت حركتا حماس والجهاد بمواصلة درس المقترحات المقدمة اليهما من رئيس الوزراء الفلسطيني محمود عباس «أبو مازن» بشأن الهدنة في وقت استمر فيه مسلسل الاغتيالات الإسرائيلي حيث سقط الليلة قبل الماضية خمسة شهداء برصاص قوات الاحتلال في غزة فيما كشفت إسرائيل انها كانت تنوي قتل عرفات وانها قد تفعل ذلك مجددا زاعمة ان الفصائل الفلسطينية تسعى للهدنة لاتخاذها كستار تعيد تحته تنظيم صفوفها.

وأوضح مسؤول في حركة الجهاد ان هناك تنسيقا ولقاءات تشاورية بين حركتي حماس والجهاد الاسلامي لدراسة القضايا التي تهم الشعب الفلسطيني وقال ان الفصائل سترد على مسألة الهدنة في خلال اليومين القادمين.

إلى ذلك شدد الرئيس الفلسطيني ياسر عرفات أمس الاثنين على ضرورة اللقاءات مع الجانب الإسرائيلي للاتفاق على سبل لتخفيف المعاناة عن الفلسطينيين مشيرا الى ان إسرائيل تحاول اغتيال خارطة الطريق بما تنفذه من اغتيالات. وجاءت تصريحات عرفات في الوقت الذي قال فيه الميجر جنرال عاموس جلعاد الذي يرأس المحادثات الامنية الإسرائيلية مع الفلسطينيين ان أي هدنة مؤقتة مع الفصائل الفلسطينية سيكون لها أثر عكسي على الجهود الرامية لتعزيز خطة خارطة الطريق للسلام التي تساندها الولايات المتحدة.

ومن جانبه اعترف الجنرال موشيه يعلون قائد هيئة الاركان الإسرائيلية للمرة الاولى بأن إسرائيل فكرت في اغتيال عرفات لكنه قال: لقد استبعدنا الفكرة بعدما قيمنا ايجابياتها وسلبياتها. لكن من المفيد مراجعة صحة استنتاجاتنا من فترة الى أخرى.

.....طالع ص «٢٠»

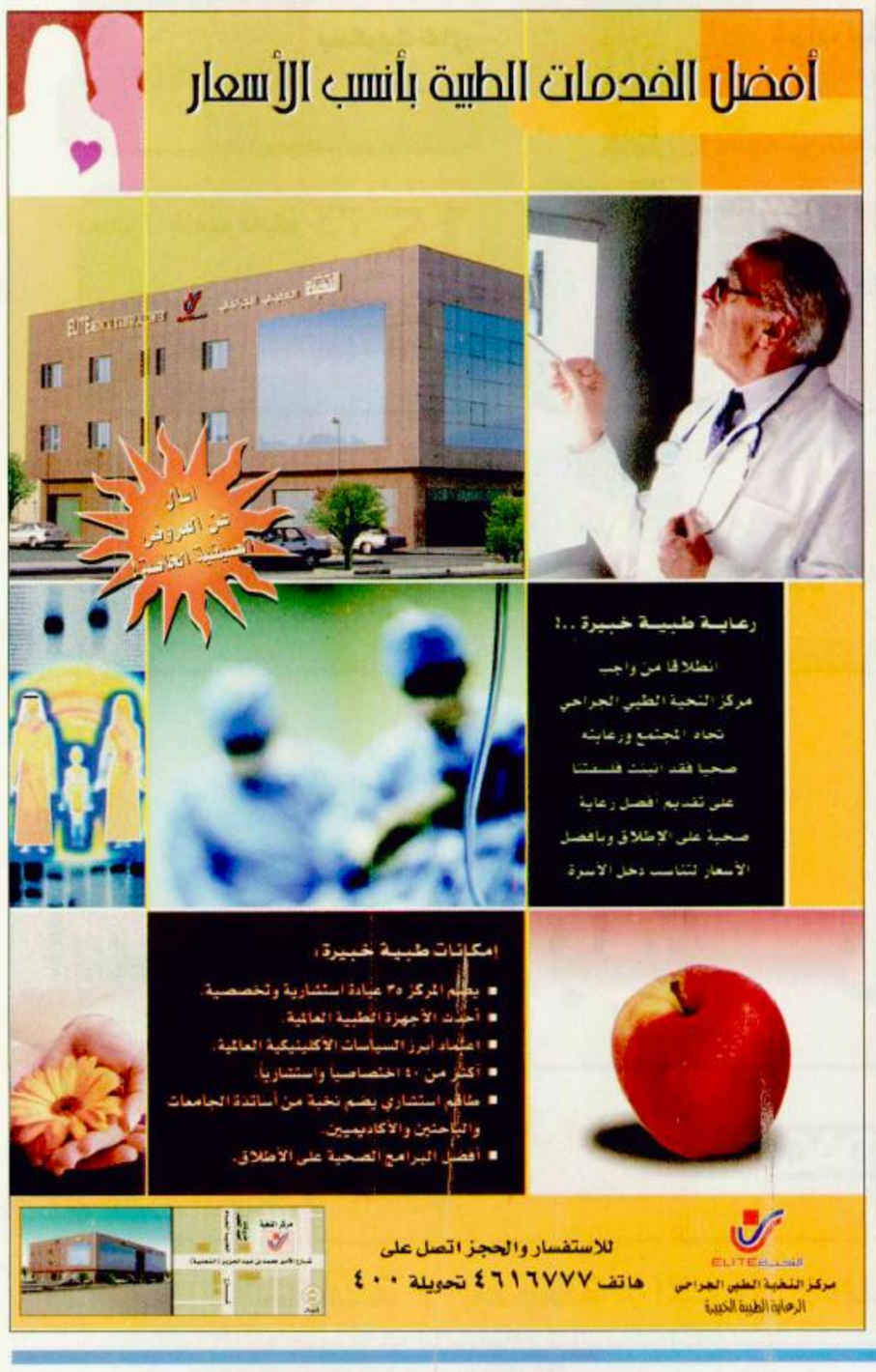

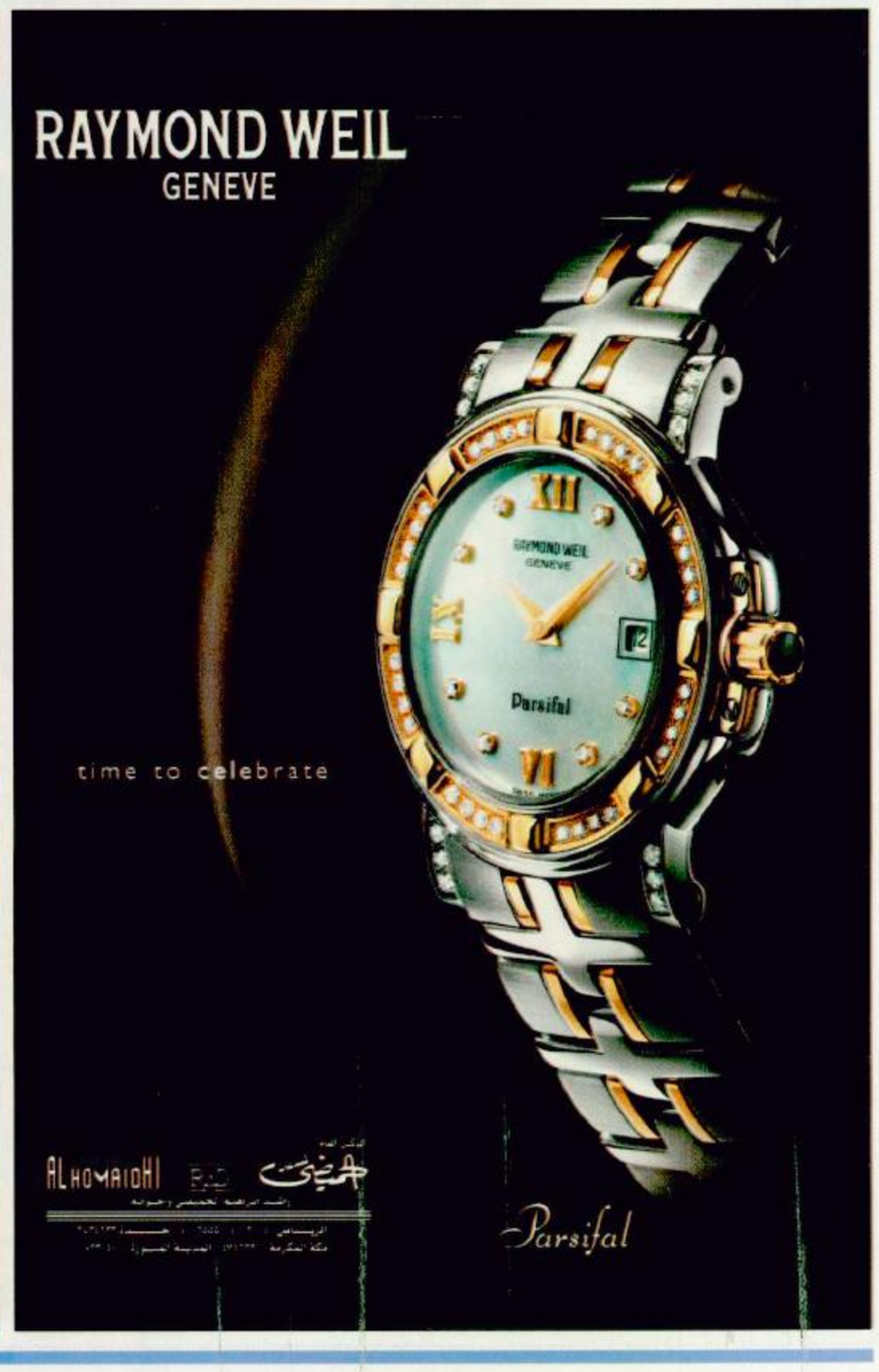

مجلس الوزراء برئاسة خادم الحرمين الشريفين:

المطالبة بموقف دولي لإجبار إسرائيل على الالتزام بما تم الاتفاق عليه حول خارطة الطريق

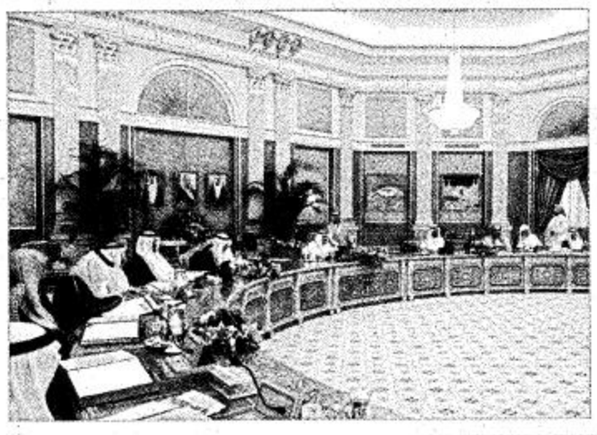

◆ التنويه بنجاحات رجال الأمن في قطع دابر الإرهاب وتوجيه الوزارات الخدمية لتيسير أمور المواطنين

◆ تحديد قيمة لتر البنزين وزيادة هامش ربح أصحاب محطات بيعه بـ ٢ هللة اعتباراً من عام ١٤٢٧ هـ

□ جدة – واس:

رأس خادم الحرمين الشريفين الملك فهد بن عبدالعزيز آل سعود – حفظه الله – الجلسة التي عقدها مجلس الوزراء بعد ظهر أمس الاثنين في قصر السلام بمحافظة جدة.

واطلع الملك المفدى المجلس في بدء الجلسة على فحوى المشاورات والمباحثات والرسائل التي تلقاها، وسمو ولي العهد من العديد من قادة دول العالم ومن بينها المشاورات التي جرت مع دولة رئيس الوزراء في الجمهورية اللبنانية رفيق الحريري التي تناولت الأوضاع التي تعيشها المنطقة العربية والأحداث على الساحة الدولية وموقف البلدين الشقيقين منها. وقال معالي وزير الثقافة والاعلام الدكتور فؤاد بن عبدالسلام الفارسي في بيانه لوكالة الأنباء السعودية عقب الجلسة: إن المجلس استمع إلى تقرير عن الاوضاع الحالية للاخوة الفلسطينيين في الأراضي العربية المحتلة وما يعانيه الفلسطينيون من استمرار وتواصل العدوان الإسرائيلي الذي يستهدف الأبرياء من الشعب الاعزل. وشدد المجلس على ضرورة موقف دولي جاد وحازم للوقوف في وجه العدوان الإسرائيلي والعمل على تفعيل مساعي السلام في المنطقة والضغط على اسرائيل واجبارها على الالتزام بما تم الاتفاق عليه حيث تعمل على الدوام على افشال أي جهد دولي يرمي إلى تحريك العملية السلمية ومن بينها ما يجري حالياً لافشال مشروع خارطة الطريق.

وعلى الصعيد المحلي بين معالي وزير الثقافة والاعلام ان المجلس عرض إلى عدد من الامور المحلية ومن بينها تيسير أمور واحتياجات المواطنين والمقيمين، وخص بالإشارة الوزارات والمصالح الحكومية الخدمية ذات المساس المباشر بمصالحهم.

وافاد الوزير الفارسي أن الملك المفدى –رعاه الله– نوه بالنجاحات المتواصلة التي يحققها رجال الأمن السعوديون بفضل وعون من الله تعالى إلى قطع دابر الارهاب وملاحقة الارهابيين الذين يروعون الآمنين في بعض مناطق المملكة، ومنها أقدس بقعتين مكة المكرمة والمدينة المنورة –حرسهما الله– والوصول إلى من يقف خلفهم ويدعمهم بأي شكل من أشكال الدعم وقدر – حفظه الله– ما أبداه المواطنون من تلاحم وتعاون في سبيل استمرار الاستقرار الأمني في المملكة وقطع دابر كل ما يؤثر على الوحدة الوطنية.

واختتم معالي وزير الثقافة والاعلام بيانه مفيدا ان المجلس إثر استعراضه جدول الأعمال أصدر القرارات التالية: اولاً:

– بعد الاطلاع على ما رفعه صاحب السمو الملكي النائب الثاني لرئيس مجلس الوزراء رئيس الجانب السعودي بمجلس التنسيق السعودي اليمني بشأن مشروع اتفاقية للتعاون السياحي بين المملكة العربية السعودية والجمهورية اليمنية، قرر مجلس الوزراء تفويض صاحب السمو الملكي الأمين العام للهيئة العليا للسياحة – أو من ينيبه – بالتوقيع على مشروع الاتفاقية المنوه عنها أعلاه في ضوء الصيغة المرفقة بالقرار على أن ترفع النسخة النهائية الموقعة لاستكمال الاجراءات النظامية.

ثانيا:

– بعد الاطلاع على ما رفعه صاحب السمو الملكي النائب الثاني لرئيس مجلس الوزراء وزير الدفاع والطيران والمفتش العام بشأن مشروع اتفاقية ثنائية في مجال خدمات النقل الجوي بين المملكة العربية السعودية وجمهورية «جامبيا» قرر مجلس الوزراء تفويض إلى رئيس الطيران المدني أو من ينيبه بالتوقيع على مشروع الاتفاقية المنوه عنها أعلاه في ضوء الصيغة المرفقة بالقرار ورفع النسخة النهائية الموقعة لاستكمال الاجراءات النظامية.

ثالثاً:

– بعد الاطلاع على ما رفعه صاحب السمو الملكي وزير الداخلية بشأن مشروع اتفاق تعاون بين حكومتي المملكة العربية السعودية والجمهورية اللبنانية في مجال تسليم المتهمين والمحكوم عليهم، قرر مجلس الوزراء تفويض سموه – أو من ينيبه – باجراء مباحثات مع الجانب اللبناني لعقد مشروع اتفاق التعاون المنوه عنه أعلاه في ضوء الصيغة المرفقة بالقرار والتوقيع عليه ومن ثم رفع النسخة النهائية الموقعة لاستكمال الاجراءات النظامية.

رابعاً:

– بعد الإطلاع على طلب مع إلى وزير البترول والثروة المعدنية الموافقة على منح شركة التعدين الوطنية المحدودة امتياز تعدين لاستغلال خام الحديد من موقع وادي «الصواوين» شمال شرق محافظة «ضبا» التابعة لإمارة منطقة تبوك وبعد النظر في قرار مجلس الشورى رقم ٧٣/ ٦٩ وتاريخ ٢٨ / ١ / ١٤٢٤هـ قرر مجلس الوزراء الموافقة على طلب معاليه المنوه عنه أعلاه وذلك بمساحة قدرها ثلاثة كيلو مترات مربعة وسبعة وخمسون بالمائة من الكيلو متر المربع وفقاً لصك الامتياز المرفق بالمعاملة.

وقد أعد مشروع مرسوماً ملكياً بذلك. خامسا:

– بعد الاطلاع على ما عرضه معالي وزير البترول والثروة المعدنية بشأن اعادة النظر في الأسعار الحالية للبنزين قرر مجلس الوزراء ما يلي:

١ – تحدد قيمة لتر البنزين للمستهلك من نوع «اوكتان ٩١» بمبلغ قدره «٨٢» هللة ولتر البنزين من نوع «اوكتان ٩٥» بريال واحد وهللتين.

٢ – يزاد هامش الربح لأصحاب المحطات ليكون تسع هللات لكل لتر بدلاً من سبع هللات وخمسة وعشرين في المائة من الهللة.

٣ – يعمل بما ورد في الفقرتين «١ و ٢» المشار اليهما أعلاه ابتداء من ١١ / ١٢ / ١٤٢٧هـ الموافق ٣١ / ١٢ / ٢٠٠٦م.

سادساً:

– وافق المجلس على تعيينات بالمرتبتين الخامسة عشرة والرابعة عشرة في بعض الجهات الحكومية وذلك على النحو التالي:

اولاً:

– تعيين علي بن عبدالرحمن المقبل على وظيفة «مدير عام الشئون المالية والميزانية» بالقوات البرية بالمرتبة الخامسة عشرة بوزارة الدفاع والطيران.

ثانيا:

– تعيين الدكتور عايض بن بنيه الردادي على وظيفة «مدير عام وكالة الأنباء السعودية» بالمرتبة الخامسة عشرة بوزارة الثقافة والاعلام.

ثالثاً:

– تعيين محمد بن ناصر المزروع على وظيفة «خبير نظامي أ» بالمرتبة الخامسة عشرة بهيئة الخبراء بمجلس الوزراء.

رابعاً:

– تعيين الشيخ محمد بن عبدالعزيز الدويش على وظيفة «الوكيل المساعد لشؤون الخدمات» بالمرتبة الرابعة عشرة بالرئاسة العامة لشؤون المسجد الحرام والمسجد النبوي.

ندوة

فارس محمد الغزي

الخسارة ألف مرة..

□ شك في أن الغرب في علاقته مع الشرق الإسلامي يستخدم أحسن ما عنده ويسخر أفضل وأقوى ما لديه.. أما ذلك فهو بالطبع القوة العسكرية القادرة على ما لا تقدر عليه كافة ما لدى هذا الغرب من مبادئ ومثل وعقائد ومرة أخرى فليس بحوزة الغرب أفضل من تقنية الموت والدمار ولهذا السبب ذاته فالتاريخ الحديث والمعاصر يشهد بأن الغرب هو أكثر من سخر القوة العسكرية لتحقيق أهدافه بل أسرف في استخدامها لتعويض قصور معتقداته.

وهنا تتعين خطورة مجابهة الغرب بمثل سلاحه وذلك لعدة أسباب أولها استحالة هزيمة الغرب بسلاح يصنعه الغرب، فمحاربته بمثل سلاحه ضمان للهزيمة على يديه كما تشهد على ذلك الاحداث الراهنة أما ثاني هذه الاسباب فيتجلى بحقيقة أن محاربته بنفس سلاحه تعطيل لأفضل ما نملك من سلاح وذلك هو عقيدتنا السماوية السمحة وما ينبثق عنها من مبادئ وقيم صالحة – فيما لو طبقت التطبيق الصحيح – الصالح لكل زمان ومكان وبشر، فالعقيدة الإسلامية لم تنتشر بالسيف بل انتشرت بالتي هي أحسن.. بحسن المعاملة.. بالأمانة.. بالقدوة، والدين الإسلامي ليس عبادات فقط مثلما أنه ليس معاملات فحسب.. بله هذه وتلك: دين ودنيا، والحياة الدنيا هي البوابة الوحيدة لعبور المسلم وغير المسلم إلى الآخرة، ومفهوم العمل الصالح علاوة على مضامينه الأخروية يشتمل كذلك مضامين دنيوية جوهرية بل ضرورية لخلافة الأرض وعمارتها.

ويكفينا أن نتذكر أنه منذ سنوات قليلة فقط– أي قبيل أحداث ١١ سبتمبر وما تلاها – كان الإسلام شبه بريء مما يفعله المسلمون: فقد كان في كفة ذهنية والسياسة العربية – والإسلامية أيضاً – بكل ما فيهما من مساوئ في كفة ذهنية أخرى، حتى حدث ما حدث من ارهاب مزج دين السلام بكل مثالب السياسة ليتم على اثر ذلك التشهير به بطريقة لم تحدث تاريخيا من قبل، بل يكفينا أيضا أن نتذكر انه حتى وقت قريب كان الإسلام أسرع الأديان انتشارا في الغرب على وجه العموم وفي أمريكا على وجه الخصوص، وليس هناك من شك في أن من أهم أسباب ذلك ما تمثل منها في حقيقة أن المسلمين قد جابهوا قوة الغرب العسكرية بقوتهم العقدية، فإن تكن أمريكا قوة عظمى عسكرياً فالمسلمون بعقيدتهم الربانية قوة فكرية عظمى، ولا شك في أن البقاء في النهاية للأفكار الصالحة، بل يكفي المسلمين اطمئناناً أن العاقبة لهم، الأمر الذي يحتم عليهم الحذر كل الحذر من التعامل مع رسالتهم الربانية بيأس وقنوط وفجاجة وغلظة.. وهل هناك لعمري أكثر غلظة من قتل الأبرياء والمستأمنين وتدمير الممتلكات وزرع الخوف والرعب في قلوب المواطنين الأبرياء.. وباسم من ؟! باسم دين السلام.. الإسلام.

لدينا العروض والمواصفات الأفضل

الإيجار اليومي يبدأ من ٥٩ ريال

سفاري ٢٠٠٣

الإيجار اليومي يبدأ من ٧٥ ريال

يوكون ٢٠٠٣

الإيجار اليومي يبدأ من ٧٩ ريال

سوبربان ٢٠٠٣

٣x٣

٣ دفعات شهرية مجاناً*

+

٣ مرات تغيير زيت وفلتر مجاناً

+

٣ هدايا... مجاناً

لمزيد من التفاصيل، تفضلوا بزيارة إحدى صالاتنا

* العرض أعلاه على برنامج التأجير مع خيار التملك ولمدة ٤٨ شهراً.
* يجب أن تنطبق شروط الشركة.

شركة عبداللطيف العيسى للسيارات
وكيل جنرال موتورز المعتمد

حائز على شهادة الجودة العالمية ISO 9001: 2000
خدمات الطوارئ لدى تعطل السيارة
GM GMC

الطريق الدائري الشمالي ☎ ٢٧٥٥٠٠٠ ساعات العمل ٨ صباحاً –١٠مساءً يوم الجمعة من ٤–١٠ مساءً
الملز – شارع الجامعة ☎ ٤٠٣٨٠٣٨ ساعات العمل ٨ صباحاً – ١ ظهراً / ٤–٨ مساءً

تصفح واربح
www.alissa-auto.com

أبو اثنين يحتفل بالانتقال للمنزل الجديد

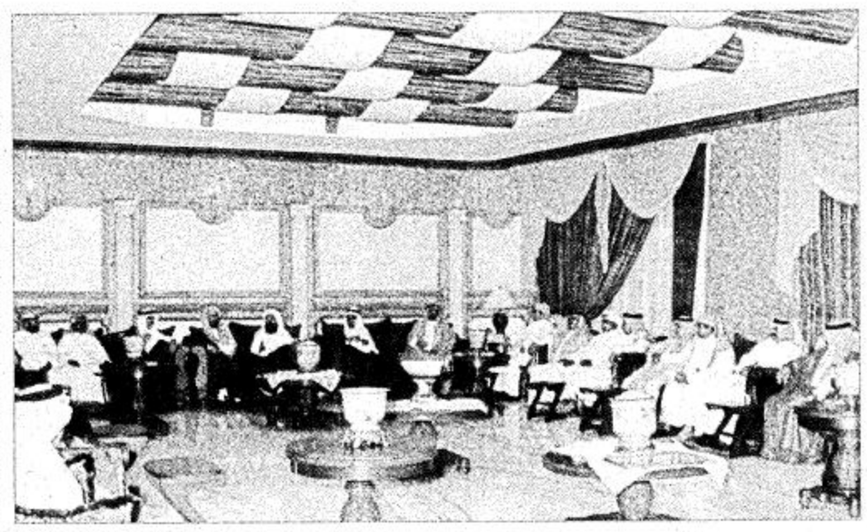

أقام الرائد فالح بن عبدالله ابو اثنين حفل عشاء بمناسبة انتقاله لمنزله الجديد بحي حطين وقد شارك عدد من وجهاء المجتمع والزملاء والاصدقاء والاقارب الرائد ابو اثنين هذه المناسبة وتمنوا له السعادة في بيته الجديد.

الفوزان للنقل البري

حافلات مكيفة وحديثة مزودة بالفيديو.
وجود مضيفين في كل حافلة لتقديم الخدمات.
وجبتي الفطور والغداء والعشاء مجاناً بالاستراحات.
تأجير الحافلات للأفراد والمؤسسات الخاصة والحكومية.
تأجير الحافلات للعمرة والحج.
تسهيلات في رسوم العفش في العقبة (الحدود الأردنية).
٥٠ دقيقة فقط إلى مصر عن طريق العقبة نويبع.
إنهاء إجراءات العفش على الحدود.

برنامج الرحلات

التاريخ	وقت المغادرة	جهة المغادرة	ملاحظات
يومياً	٦:٣٠ ص ٨:٣٠ ص	مصر	عن طريق سفاجا يوميا وعن طريق نويبع يوميا عدا الجمعة

فاكس: ٢١٣١٦٠٦

مركز النقل العام بمدينة الرياض
Arriyadh Transportation CENTER
أحد مشاريع شركة الرياض للتعمير www.ardco.com.sa
الطريق الدائري الجنوبي هاتف: ٢١٣١١١١ فاكس: ٢١٣١٥٧٧