بسم الله الرحمن الرحيم

الجزيرة

صحيفة يومية تصدرها مؤسسة الجزيرة للصحافة والطباعة والنشر

٣٢ صفحة
الثمن ريالان
الطبعة الثالثة

الأحد ١٧ من شعبان ١٤١٩هـ ٦ من ديسمبر «كانون الأول» ١٩٩٨ م . العدد ٩٥٦٥ □ Al-Jazeera Newspaper Sunday 6/12/1998G. No 9565

المانع
ALMANEE
Al-manee Furniture Mfg. المانع لصناعة الأثاث
المعرض هاتف ٤٥٦٨٩٧٩ فاكس ٤٥٠٥٩١٥ المصنع هاتف ٤٨٩٠٠٠٢ فاكس ٤٨٩٠٠٦٠

طائرة الملك عبدالعزيز «الداكوتا» تستعد للتحليق بعد ٥٠ عاماً

«ص٢»

النعيمي يتوقع تقلص الفائض في أسواق النفط عام ١٩٩٩م

«ص٢٥»

التشهير بالمخالفين سيتم عقب تحرٍّ وتحقيقات خلال الأيام القادمة

«ص٥»

لقاء مثير بين الهلال والاتحاد.. والنصر يقترب من تحقيق السوبر

«ص١٥ . ص١٦»

عن واقع وضحايا المخدرات

الجزيرة تحصل على صور خاصة يتم عرضها لأول مرة

«ص٣»

تلقى رسالة من خاتمي

دعوة رسمية لسمو ولي العهد لزيارة ألمانيا

□ الرياض - واس:

تلقى صاحب السمو الملكي الأمير عبدالله بن عبدالعزيز ولي العهد ونائب رئيس مجلس الوزراء رئيس الحرس الوطني دعوة رسمية لزيارة ألمانيا من دولة المستشار جيرهارد شرودر مستشار جمهورية ألمانيا الاتحادية.

وقام بنقل الدعوة لسمو ولي العهد معالي وزير الدولة الاتحادي الألماني للمهمات الخاصة رئيس ديوان المستشارية بودو همباخ وذلك خلال استقبال سموه له والوفد المرافق في مكتب سموه بالديوان الملكي بقصر اليمامة امس.

كما نقل تحيات وتقدير دولة المستشار جيرهارد شرودر لصاحب السمو الملكي الأمير عبدالله بن عبدالعزيز.

وحضر الاستقبال صاحب السمو الملكي الأمير عبدالعزيز ابن عبدالله بن عبدالعزيز

البقية «ص٢٩»

خادم الحرمين يهنىء رئيس فنلندا

□ الرياض - واس:

بعث خادم الحرمين الشريفين الملك فهد بن عبدالعزيز آل سعود برقية تهنئة الى فخامة الرئيس مارتي اهتيساري رئيس جمهورية فنلندا بمناسبة ذكرى استقلال بلاده.

واعرب الملك المفدى باسم شعب وحكومة المملكة العربية السعودية وباسمه شخصيا عن أطيب التهاني مقرونة بتمنياته بدوام الصحة والسعادة لفخامته والتقدم المطرد لشعب فنلندا الصديق.

المجلس الوزاري استكمل جدول الأعمال

نيابة عن خادم الحرمين سمو ولي العهد يرأس وفد المملكة لقمة أبوظبي

دعوة شخصيات دولية لحضور جلسة الافتتاح لأول مرة منذ تأسيس المجلس

□ أبوظبي - موفد الجزيرة - واس - ق.ن.أ:

يلتئم غدا الاثنين عقد المجلس الأعلى لمجلس التعاون لدول الخليج العربية في عاصمة دولة الامارات العربية المتحدة أبوظبي في دورته التاسعة عشرة حيث يجري أصحاب الجلالة والسمو قادة دول المجلس تقييما لما قطعته مسيرة التعاون الخليجي خلال عام مضى ويتدارسون في ما يتعين تنفيذه في هذه المسيرة خلال المرحلة المقبلة.

وأعلن الديوان الملكي بانه نيابة عن خادم الحرمين الشريفين الملك فهد بن عبدالعزيز آل سعود (أيده الله) يتوجه غداً بمشيئة الله الى أبوظبي صاحب السمو الملكي الأمير عبدالله بن عبدالعزيز آل سعود ولي العهد نائب رئيس مجلس الوزراء رئيس الحرس الوطني على رأس وفد المملكة العربية السعودية إلى مؤتمر القمة التاسع عشر لدول مجلس التعاون لدول الخليج العربية الذي سيعقد في أبوظبي يوم غد الاثنين الثامن عشر من شهر شعبان ١٤١٩هـ الموافق للسابع من شهر ديسمبر ١٩٩٨م.

حفظ الله سموه في حله وترحاله.

□ مانديلا □

وتتميز القمة الخليجية غدا بانها تنعقد وسط ظروف اقتصادية صعبة نجمت عن التقلبات الحادة في اسعار النفط كواحدة من مظاهر الخلل الاقتصادي الذي تشهده اقتصاديات ابرز الكتل الاقتصادية خاصة الآسيوية. بالاضافة الى الظروف السياسية التي تميزت بها المنطقة خلال السنوات الاخيرة وما زالت تترك تفاعلاتها على مجمل جوانب الحياة في دول المجلس والمنطقة عموما. والتي اثرت وما زالت تؤثر الى جانب الظرف الاقتصادي في مختلف المشاريع التنموية وتفرض على شعوب وقادة المنطقة تحديات واعباء سوف يكون لقاء ابوظبي ميدانا لتدارسها وبحث سبل التعامل معها ومواجهتها بمزيد من العمل المشترك.

□ عنان □

لقد اتخذ قادة دول المجلس في قمتهم السابقة بالكويت في الدورة الثامنة عشرة للمجلس الاعلى مجموعة من القرارات التي تصب في مصلحة مسيرة التعاون الخليجي. ويقف على رأس هذه القرارات قرار انشاء الهيئة الاستشارية حيث وافق قادة المجلس على نظامها الاساسي المكون من خمس عشرة مادة تضمنت تشكيل الهيئة واختصاصاتها وقواعد اجراءاتها.

ويعتبر انشاء هذه الهيئة خطوة ايجابية في هذه المرحلة من عمر المجلس نحو اشراك ذوي الخبرة والكفاءة من مواطني دول المجلس في ابداء الرأي والمشورة لمتخذي القرار. ولاشك ان خبرة اعضاء الهيئة والتي اجتمع اعضاؤها الثلاثون «خمسة من كل دولة» في الكويت مؤخرا سوف تكون عونا للمجلس فيما يتخذه من قرارات تمس حياة المواطنين.

وسوف تثري هذه الهيئة الاستشارية مسيرة المشاركة الشعبية الخليجية.

البقية «ص٢٩» طالع رأي الجزيرة «ص٣»

الأمير نايف استقبل السفير التركي

□ الرياض - واس:

استقبل صاحب السمو الملكي الأمير نايف بن عبدالعزيز وزير الداخلية بمكتب سموه بالوزارة امس السفير التركي لدى المملكة توركقول كورتتكين بمناسبة انتهاء فترة عمله سفيرا لبلاده.

وتم خلال المقابلة تبادل الأحاديث الودية.

د. الجارالله خلال ترؤسه اجتماع أمناء المدن بجدة:

إنشاء وزارة للسياحة.. قيد الدراسة

الاستفادة من السواحل للأغراض الترفيهية وطرحها للمستثمرين «ص٧»

السبت القادم

حرم سمو ولي العهد تفتتح سوق رمضان الخيري

□ الرياض - واس:

تعتزم جمعية النهضة النسائية يوم السبت القادم اقامة سوق رمضان الرابع الذي يعد من أهم وأكبر الانشطة ومن موارد الدخل الرئيسية للجمعية والتي من خلالها تستمد قدرتها على الوفاء بالتزاماتها نحو الفئات الاجتماعية المحتاجة وتحقيق اهدافها الانسانية السامية التي تطمح اليها.

وسيفتتح السوق الذي يضم بضائع من معارض عالمية واكسسوارات منزلية وكتب وهدايا واشغال يدوية ومنتجات وطنية ومأكولات على شرف حرم صاحب السمو الملكي الأمير عبدالله بن عبدالعزيز آل سعود ولي العهد الأميرة حصة الشعلان.

وقد خصص اليوم الأول للدعوات الخاصة اما باقي أيام السوق التي ستستمر من ١٤١٩/٨/٢٤هـ الموافق ١٣/١٢/١٩٩٨م الى ١٤١٩/٨/٢٨هـ الموافق ١٧/١٢/١٩٩٨م لعامة النساء.

وستكون أوقات السوق من الساعة الخامسة حتى الساعة العاشرة مساء.

سموه عقب افتتاحه ندوة تطوير هيكلة القطاع الصحي بالمملكة

الأمير أحمد: خطة شاملة لمشروعات صحية لمنسوبي وزارة الداخلية وضيوف الرحمن

□ كتب - عوض مانع القحطاني:

قال صاحب السمو الملكي الأمير أحمد بن عبدالعزيز نائب وزير الداخلية بان هناك خطة شاملة لانشاء مشاريع صحية تخدم منسوبي قطاعات وزارة الداخلية وتخدم ضيوف الرحمن في مكة المكرمة.

جاء ذلك في رد لسموه على سؤال لـ«الجزيرة» حول ايجاد مستشفيات تساند مستشفى قوى الامن في مناطق المملكة.

واكد سموه بان اولويات وزارة الداخلية هي وضع برنامج متكامل لهذه المرافق وقد تم بالفعل البدء في تلك الخطة حيث تم انشاء مستشفى لقوى الامن في مكة المكرمة لخدمة ضيوف الرحمن.. مبينا سموه بانه سوف يتبع ذلك مشاريع في كل من الشرقية وجدة وبقية المناطق حسب الامكانيات المتاحة.

جاء ذلك في تصريح لسمو الامير احمد بن عبدالعزيز عقب افتتاحه ندوة تطوير هيكلة القطاع الصحي في المملكة.

واعرب سموه عن تفاؤله بما قطعته الخدمات الصحية في المملكة لخدمة المواطن والمقيم داعيا الله ان تكون الاعوام القادمة اكثر تطورا..

وابان سموه ان الحملات ضد المتخلفين مستمرة وليست على مراحل وقال سموه ان الرضاء عن السعودة هو عندما يتحقق المطلوب وان التضحية مطلوبة لان الانسان اهم من المال.

طالع «ص٤»

فيما يجتمع قادة المعارضة للتنسيق

معارك في شمال أفغانستان بين طالبان ومعارضيها

□ كابول - أ.ف.ب:

اكدت مصادر مستقلة ان معارك متفرقة تواصلت في شمال افغانستان امس السبت حيث اندلعت حركة تمرد معادية لطالبان في الايام الأخيرة.

واضافت المصادر ان اجتماعا كبيرا يضم مئات عدة من قادة المعارضة يعقد منذ الجمعة الماضي في وادي بانشير معقل القائد الطاجيكي احمد شاه مسعود اخر قائد عسكري يواجه حركة طالبان.

واوضح ان الاجتماع يهدف الى تنسيق الخطوات ضد طالبان التي استولت على شمال غرب وشمال افغانستان خلال هجمات شنتها شهري تموز يوليو وآب اغسطس الماضيين.

وقالت المصادر ان التمرد ضد الحركة اندلع الاربعاء والخميس الماضيين في خمسة اقاليم. واضاف مصدر مطلع «لقد علمنا بواسطة جماعاتنا المحلية ان الانتفاضات اندلعت في اقاليم فرياب وبلخ وجوزجان اضافة الى اقليمي سمنقان وبغلان».

وارغمت الانتفاضات حركة طالبان على ارسال تعزيزات عسكرية قدرت بالاف العناصر الى المنطقة التي من الصعب السيطرة عليها نظرا الى تنوعها العرقي.

وزعمت المعارضة ان ما اسمته التمرد الشعبي حصل في مناطق تسكنها غالبية من الأوزبك والطاجيك والهزارة والتركمان لا يقبلون بسيطرة طالبان الخاضعة لهيمنة الباشتون، اكبر اثنية في البلاد.

خلافات حول إجراءات التدقيق الأمني في مطار غزة

المجلس المركزي الفلسطيني يجتمع الأسبوع المقبل لتعديل الميثاق

□ القدس - رويترز:

ابلغ مسؤول فلسطيني راديو صوت فلسطين ان المجلس المركزي الفلسطيني سيجتمع في قطاع غزة هذا الاسبوع للتصديق على الغاء بنود ميثاق منظمة التحرير الفلسطينية التي تدعو الى تدمير اسرائيل.

وقال سليم الزعنون رئيس المجلس الوطني الفلسطيني إن المجلس المركزي سيصدق على رسالة بعث بها الرئيس الفلسطيني ياسر عرفات الى الرئيس الامريكي بيل كلينتون توضح البنود الملغاة.

من ناحية اخرى شارك الرئيس الفلسطيني في ستوكهولم التي وصلها امس في اجتماع مخصص للذكرى العاشرة لنبذ منظمة التحرير الفلسطينية الارهاب واعترافها بدولة اسرائيل.

والتقى عرفات خلال الزيارة رئيس الوزراء السويدي غوران بيرسون ووزيرة الخارجية انا لنيد قبل اجرائه محادثات مع رجال اعمال سويديين.

ونفت وزارة الخارجية السويدية يوم الثلاثاء الماضي معلومات نشرتها صحيفة شعبية سويدية مفادها ان عرفات يمكن ان يلتقي ايضا في العاصمة السويدية وزيرة الخارجية الامريكية مادلين اولبرايت ورئيس الوزراء الاسرائيلي بنيامين نتنياهو.

البقية «ص٢٩»

سوهارتو جاهز للتحقيق حول مصادر ثروته

□ جاكرتا - أ.ش.أ:

أعرب الرئيس السابق سوهارتو عن استعداده لمواجهة المحققين إلا انه ناشد المواطنين بالكف عن التنديد به هو واسرته.

كما أعلن النائب العام امس غالب انه ارسل بالفعل الاستدعاء الى سوهارتو وان التحقيق سوف يبدأ في مكتبه الاسبوع القادم.

وفي اول تعليق علني لسوهارتو منذ ان كشف طلبة الجامعات حملتهم وضغوطهم على الحكومة لفتح التحقيق في ثروته المزعومة قال سوهارتو انه «ليس فوق القانون».

وصف محادثاته مع القذافي بأنها إيجابية

كوفي عنان يعلن عدم التوصل إلى اتفاق نهائي بشأن قضية لوكربي

□ طرابلس - أ.ف.ب - رويترز:

أعلن الأمين العام للأمم المتحدة كوفي عنان انه لم يتوصل إلى اتفاق نهائي مع الرئيس الليبي معمر القذافي بشأن تسليم المشتبه بهما في قضية لوكربي.

إلا ان كوفي عنان وصف محادثاته التي أجرها مساء أمس مع القذافي بانها مثمرة وإيجابية.

واضاف في مؤتمر صحفي عقده في مطار طرابلس فور وصوله قادما من مدينة سرت «إن ذلك سيأخذ وقتا إضافيا».

وكان كوفي عنان التقى الرئيس القذافي في مكان مجهول في الصحراء الليبية.

واضاف: ان القضية ستتطلب بعض الوقت ولكن ليس القدر المغالى فيه.

وقال: ان المسؤولين الليبيين اكدوا استعدادهم للتوصل الى حل لاجراء محاكمة الليبيين المشتبه فيهما في بلد ثالث غير الولايات المتحدة وبريطانيا.

... للقشرة وتساقط الشعر
سل أكتف
للمستحضر الوحيد في المملكة الحاصل على شهادة الجودة العالمية ايزو ٩٠٠٢
مغذي الشعر - سل أكتف
• يعمل على إزالة الطبقات الشمعية من على جلدة الرأس وإزالة الإفرازات الدهنية والعرق والقشرة إلى الأبد.
• يعيد لجلدة الرأس نظافتها وصحتها وبذلك تتفتح منابت الشعر من جديد مما يسمح بنمو شعر جديد وناعم.
• ذو تركيبة فريدة من نوعها فتضمن لك النتائج الباهرة في منع تساقط الشعر، فتغذي بصيلات الشعر وتعيد إصلاح الشعر التالف وتزيد من سماكته وطوله.
• إن إستخدامك مغذي الشعر سل أكتف تشعر وكأن شعرك ولد من جديد حيث يستعيد شعرك كثافته ونعومته وطوله وبريقه ويتوقف عن التقصف والتساقط نهائياً.
CELL ACTIVE
HAIR REPAIR LOTION
صناعة المانية
Nabca Corp. الوكيل العام ابكا كورب. هاتف (٤٠٢٤٦٧٩-٤٠٣٢٢٩٣)
جدة: السقاف ٦٦٣٧١٢٢ / ٦٦٩٢١٧٨ الرياض: السقاف: ٢٤١٠٩٣٤
الجنوبية: ص/الحسينية ٢٢٤٧٥٣٨ القصيم: ديف ٣٣٢٠٠٠٢ الخبر: مركز محمد بقناجة ٨٩٨٥١١٥/٨٩٤٨٦٧٨
الرياض: صيدليات السقاف ٤٦٤٠٧١٦ - ٤٣١٣٠٧٥ - ٤٩٣٤٢٩٥ - ٢٣١٩٠٧٧ - ٤٢٥٧٦٩٦ - ٤٤٨١٣٥٠

مجموعة دار السلام
اكبر مجمع للشقق المفروشة بمكة المكرمة
مازال باب الحجز مفتوحاً لشهر رمضان المبارك
العدد محدود
* قصر حنين - المسفله - شارع ابراهيم الخليل
* ابراج السلام - كدي
* دار السلام للشقق المفروشة - انفاق العزيزية
* قصر دار السلام - المدينة المنورة
* جوهرة دار السلام - انفاق العزيزية
☆ خدمات فندقية ممتازة
☆ مواقف سيارات
☆ غرف و شقق بمساحات مختلفة
على الإخوة الذين سبق لهم الحجز في الموسم السابق المسارعة في تأكيد حجزهم لهذا العام
الإدارة - الحجز المركزي - ٥٧٠٤١٠٤ - ٥٧٠٠٧٦٢
جوال: ٠٥٥٥٣٧٨٦٢ - فاكس ٥٧٣٢٣٦٣

لحود رأس أولى جلساتها

كلينتون أكد دعم الولايات المتحدة للحكومة اللبنانية الجديدة

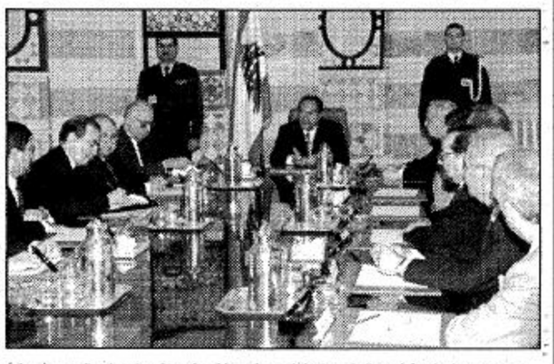

□ بيروت . لبنان . ا.ف.ب: الرئيس اميل لحود (وسط) ورئيس الوزراء سليم الحص (يسار) يجتمعان مع اعضاء المجلس الوزاري الجديد في بيروت. وصرح رئيس الوزراء سليم الحص ان المجلس الوزاري الجديد مكون من ثمانية تكنوقراطيين وثمانية سياسيين لا ينتمون لاي حزب.

□ بيروت - واشنطن - الوكالات:

افاد مصدر رسمي امس السبت ان الرئيس الامريكي بيل كلينتون وجه مساء الجمعة برقية تهنئة الى رئيس الوزراء اللبناني الجديد سليم الحص بعد اعلان تشكيل حكومته واكد له دعم الولايات المتحدة. وقال كلينتون في البرقية التي سلمها السفير الامريكي في لبنان ديفيد ساترفيلد للحص «اتمنى ان اتعاون معكم بشأن المشاكل المهمة لبلدينا».

وشدد كلينتون على ان «لبنان حقق تقدما كبيرا في السنوات الاخيرة لكن يبقى الكثير اذ تستمرون في مواجهة تحدي تعزيز المؤسسات الديموقراطية والتنمية المستديمة للنمو الاقتصادي. والولايات المتحدة تدعم وتشجع الحكومة اللبنانية لتحقيق اهدافها».

واضاف كلينتون «يستمر الشعب الامريكي في دعم استقلال لبنان وسيادته وسلامة اراضيه. سنبذل قصارى جهدنا للتوصل الى سلام عادل وشامل ودائم في الشرق الأوسط».

وكان الحص اعلن امس تشكيل الحكومة التي تضم ١٦ وزيرا.

من ناحية اخرى عقدت الحكومة اللبنانية الجديدة قبل ظهر امس اولى جلساتها برئاسة الرئيس اللبناني اميل لحود وبحضور رئيس الحكومة سليم الحص والوزراء.

وقد شكلت الحكومة الجديدة في اول جلسة عمل لها لجنة لصياغة البيان الوزاري الذي على اساسه ستمثل الحكومة امام مجلس النواب لنيل الثقة.

وقد شارك الرئيس اللبناني اميل لحود ورئيس مجلس النواب نبيه بري ورئيس الحكومة سليم الحص في هذا الاجراء البروتوكولي.

إضراب عام ومسيرات شعبية احتجاجاً على التلاعب الإسرائيلي في تطبيق الاتفاق

الولايات المتحدة تنحاز لسجل إسرائيل الخاص بالمعتقلين السياسيين الفلسطينيين

□ واشنطن- رويترز:

انحازت الولايات المتحدة امس الى سجل اسرائيل في الافراج عن السجناء السياسيين الفلسطينيين وابلغت الجانبين ان الاعمال والتصريحات المنفردة «ستفضي الى كارثة» في عملية وضع السلام في الشرق الاوسط.

وقال جيمس فولي المتحدث باسم وزارة الخارجية في بيان صحفي «في رأينا في هذه المرحلة ان الاسرائيليين فعلوا ما قالوا في واي «بلانتشين» انهم سيفعلونه بشأن الافراج عن السجناء».

واضاف قوله ان اسرائيل والفلسطينيين يجب ان ينفذا اتفاق واي بلانتيشن وفق الجدول الزمني الموضوع.

وكانت اسرائيل وافقت في محادثات واي بلانتيشن بالولايات المتحدة على اطلاق سراح ٧٥٠ سجينا فلسطينيا على ثلاث مراحل لكن شروط الافراج لم ترد كتابة بالاتفاق ولا بالرسائل المرفقة به.

ويقول الفلسطينيون ان المفرج عنهم يجب ان يكونوا من السجناء السياسيين اي ممن سجنوا لقتالهم ضد الاحتلال الاسرائيلي للضفة الغربية وقطاع غزة بينما تفضل اسرائيل الافراج عن السجناء العاديين.

وقال فولي ان اسرائيل والفلسطينيين يجب ان يسويا هذا الاختلاف من خلال الحوار المباشر ولكن الولايات المتحدة ستتوسط في الوقت نفسه في النزاع.

وانتقد المتحدث تصريحات صدرت عن الجانبين ولاسيما التصريحات المتكررة من جانب الرئيس ياسر عرفات عن عزمه اعلان قيام دولة فلسطينية في مايو ايار المقبل.

وقال فولي «فيما يتعلق بامكانية صدور اعلان من جانب واحد لقيام دولة او اعمال اخرى من جانب واحد يتخذها احد الطرفين خارج عملية السلام تحدد سلفا او تصادر نتيجة هذه المفاوضات فان الولايات المتحدة تعارض وسوف تعارض افعال منفردة من هذا القبيل».

وعلى صعيد آخر بدأ الاسرى والمعتقلون العرب في السجون الاسرائيلية امس اضرابا مفتوحا عن الطعام احتجاجا على تلاعب السلطات الاسرائيلية في تطبيق الاتفاقات الخاصة بالافراج عنهم.

وقد رافق الاضراب تنظيم عدة مهرجانات ومسيرات شعبية في عدة مدن فلسطينية امس للمطالبة بممارسة الضغط اللازم على الحكومة الاسرائيلية للافراج عن الاسرى من السجون الاسرائيلية حسب ما نص عليه اتفاق واي ريفر الذي جرى توقيعه الشهر الماضي في واشنطن.

ووجه نادي الاسير في مدينة غزة امس رسائل عاجلة الى السفراء والقناصل وممثلي المؤسسات الاجنبية والمنظمات غير الحكومية ورؤساء البعثات الدبلوماسية لدى السلطة الفلسطينية دعاهم فيها الى العمل الجاد وتحمل مسئولياتهم تجاه الاسرى العرب في السجون الاسرائيلية.

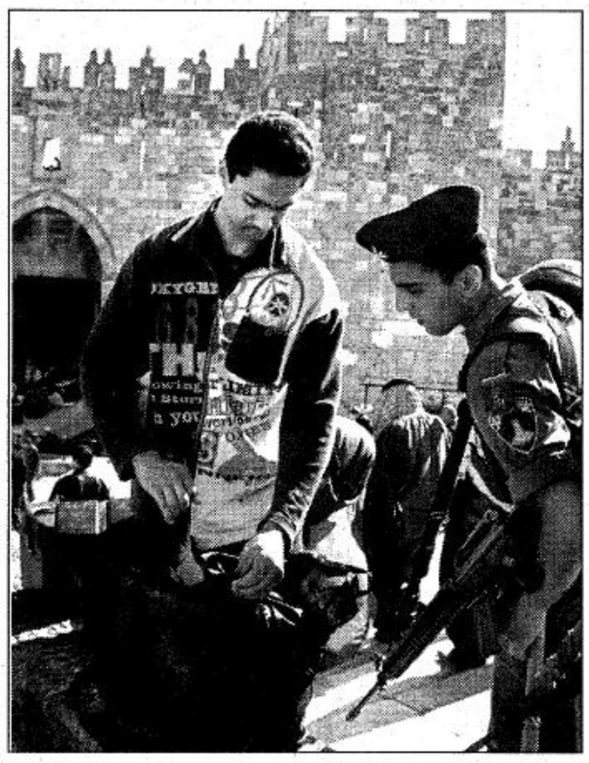

□ القدس . ا.ف.ب: حارس حدود فلسطيني يتفحص ويفتش حقيبة شاب فلسطيني عند بوابة دمشق بالقدس القديمة.

أضواء

ديمقراطية إلصاق أحقر التهم

اشتكى زعيم إفريقي من الضغوط الغربية بغرض الديمقراطية كأسلوب للحكم في القارة الأفريقية، بصفة مستعجلة دون ان يسبقه إعداد وتمهيد للمجتمعات الإفريقية التي لها تقاليدها وجذورها القبلية والسلوكية التي تعد أنماطاً ينتهجها الأفارقة، أسلوباً للحكم والحياة..

وقال في وصفه لفرض الديمقراطية دفعة واحدة وبسرعة على الأفارقة بأن الغرب يريد أن يطعم الأفارقة وجبة دسمة في لقمة واحدة.. منبهاً ما تسببه هذه الوجبة من عسر للهضم.. واختناق قد يؤدي إلى الوفاة..!!

وهكذا هي فعلاً حال الديمقراطية ليس في إفريقيا، بل وفي العديد من الدول التي فرضت عليها بعد هيمنة الفكر الديمقراطي الذي يمثل أسلوباً وفكراً غربياً بحتاً، وعندما تخلت تلك الدول عن جذورها وأساليبها وتقاليدها التي ورثتها عبر تاريخ طويل شهدت فترات منها تفوقاً حضارياً وسياسياً امتد من خلاله نفوذهم باتساع دولهم وبعضهم كون امبراطوريات.

نقول بعد أن رموا خلف ظهور ذلك الارث الثقافي والحضاري والسياسي والأخلاقي و«ابتلعوا» الطعام الغربي أخذت تظهر العلامات المرضية، وتطفو على السطح السلبيات السلوكية، فلا هم أحسنوا تطبيق الديمقراطية، ولا هم طوروا أساليبهم وتراثهم السياسي والثقافي، ولهذا نرى أن الصراع السياسي بين الأنظمة الحاكمة ومعارضيه من الجماعات والأحزاب السياسية يأخذ صوراً ومواجهات لا تخطر ببال، فبالإضافة إلى عمليات القتل والاغتيال والتصفيات الجسدية تبتدع التهم وتلفق القضايا التي تبدأ باتهامات الخيانة العظمى واختلاس الأموال والفساد الإداري وتصفية الخصوم السياسيين واخيرا وليس آخرا انتهاج حكام الأنظمة المستبدة أسلوباً لا إنسانيا ولا أخلاقيا، ففي غضون أقل من نصف عام يتهم زعيم سياسي بالشذوذ الجنسي وممارسة اللواط، فبعد اتهام وزير المالية الماليزي أنور إبراهيم بهذه التهمة، تنتقل العدوى من قارة آسيا إلى أفريقيا وتلصق تهمة ممارسة اللواط والشذوذ الجنسي بالرئيس السابق لزيمبابوي كنعان بنانا الذي اضطر للهرب تاركاً بلاده يجر أذيال الفضيحة التي دبرت له.. وحتى لا يحصل له ما حصل لأنور إبراهيم فدائماً الحكام قادرون على تلفيق التهم والوقائع واحضار الشهود.. في تطبيق سيىء للديمقراطية لشعوب ومجتمعات أجبرت على ممارستها دون استعداد.. وتقبل.

جاسر عبدالعزيز الجاسر

اغتيال أربعة من رجال الأمن

مقتل وجرح ١٤ شخصاً في مجزرة جديدة بالجزائر

□ الجزائر - ا.ف.ب:

اعلنت اجهزة الأمن الجزائرية امس السبت ان مجموعة من الارهابيين قتلت ثمانية اشخاص واصابت ستة آخرين بجروح في القادرية قرب بويرة «٨٠ كلم شرق العاصمة».

واضافت الأجهزة من دون تقديم مزيد من التفاصيل ان المجزرة وقعت في قرية اوكاليبتوس في منطقة القادرية.

وقتل منذ الثلاثاء الماضي اكثر من ٥٠ شخصا في اعتداءات بالقنابل ومجازر نسبت الى مجموعات متطرفة مسلحة. وتتزامن هذه الحوادث مع اقتراب شهر رمضان التي كثفت الجماعات المسلحة خلاله من اعتداءاتها في الأعوام الاخيرة.

ومن جهة أخرى ذكرت الصحف الجزائرية امس السبت ان ثلاثة شرطيين وحارساً قروياً قتلوا امس الأول في عمليتي اعتداء نسبتا الى متطرفين مسلحين في ولاية بويرة الى الشرق من العاصمة الجزائرية.

وافادت صحيفة «ليبرتيه» ان رجال الشرطة الثلاثة قتلوا في مكمن نصبه متطرفون على مدخل الاخضرية «٧٠كلم شرق العاصمة» اضافة الى اصابة عدد آخر من زملائهم بجروح.

وقالت «ليبرتيه» و«لا نوفيل ريبوبليك» ان حارسا قرويا قتل في قرية اخرى في المنطقة بيد مجموعة مسلحة سرقت المال والغذاء من السكان.

وكانت أجهزة الأمن الجزائرية اعلنت أمس ان اربعة اشخاص قتلوا واصيب ثلاثون اخرون بجروح في انفجار عبوة ناسفة في مدينة معسكر «٤٠٠ كلم غرب الجزائر العاصمة».

واضاف المصدر ذاته ان انفجار القنبلة اليدوية الصنع وقع صباحا من دون اعطاء مزيد من الايضاحات.

□□□

بينوشيه قد يبقى في بريطانيا لمدة «غير محددة» الإقامة

□ سانتياغو- ا.ف.ب:

اعتبرت الحكومة التشيلية ان اقامة الجنرال اوغستو بينوشيه في بريطانيا قد تطول «مدة غير محددة» بسبب «تعقد وضعه القانوني».

واكدت الحكومة في بيان ان قرار وزير الداخلية البريطاني جاك سترو الذي يتعلق باحتمال تسليم بينوشيه الى اسبانيا والذي ينتظر اعلانه في ١١ كانون الاول/ ديسمبر الجاري لن يكون نهائيا.

واضاف البيان «ايا يكن القرار فانه يمكن ان يكون موضع استئناف من جانب كل من الطرفين المعنيين».

وخلص البيان الى القول ان من المناسب في هذا الموضوع «اعادة تأكيد ارادتنا المشتركة بعدم استخدام العنف اداة سياسية وعدم انتهاك حقوق الانسان».

□□□

اليابان توقع ضمانات نووية تحت مظلة وكالة الطاقة الذرية

□ طوكيو- ق.ن.ا:

قال مسئولون حكوميون امس ان اليابان سوف توقع على بروتوكول لدعم الضمانات النووية تحت مظلة وكالة الطاقة الذرية الدولية في اعقاب التطوير المشتبه فيه للاسلحة النووية في كوريا الشمالية والعراق.

ونسبت وكالة انباء كيودو الى المسئولين القول ان الحكومة اتخذت هذا القرار خلال اجتماع مجلس الوزراء امس حيث من المقرر ان توقع اليابان على الوثيقة في مقر وكالة الطاقة الذرية الدولية في فيينا.

واضاف المسئولون ان مجلس الوزراء سوف يسعى وراء الحصول على موافقة البرلمان على التصديق على البروتوكول خلال الدورة العادية القادمة للبرلمان في يناير القادم فيما اشاروا الى ان اليابان سوف تطالب كوريا الشمالية والعراق بالتوقيع على البروتوكول ايضا.

لم يكشفوا عن تفاصيل المحادثات التي ستستمر حتى نهاية الأسبوع

محادثات كورية شمالية / أمريكية حول معمل نووي تحت الأرض

□ واشنطن- رويترز:

قالت وزارة الخارجية الامريكية ان مسؤولين من كوريا الشمالية والولايات المتحدة اجتمعوا في نيويورك امس لمناقشة مطالب واشنطن بزيارة موقع تحت الارض في هذه الدولة الاستالينية قد يكون له صلة ببرنامج نووي.

ولم يكشف المسؤولون عن تفاصيل المباحثات التي من المقرر ان تمتد خلال الاسبوع مكتفين بالقول انها تركزت على طلب واشنطن تفقد موقع بناء تحت الارض قريب من مفاعل نووي مجمد من العهد السوفيتي.

وقال جيمس فولي المتحدث باسم وزارة الخارجية في بيان صحفي «اعتقد اننا يمكن تلخيص الامر في كلمة واحدة هي المعاينة».

واضاف فولي قوله «لا اخفي ما يتطلبه تبديد مخاوفنا وشكوكنا الا وهو المعاينة المباشرة للموقع المشتبه به».

عقدت الاجتماعات وسط تصريحات ملتهبة من بيونجيانج تتهم واشنطن بدفع الموقف الى «شفا الحرب» ومن المقرر ان تستمر في نيويورك اليوم السبت ثم في واشنطن يومي الاثنين والثلاثاء.

يراس الوفد الامريكي في المحادثات تشارلز كارتمان الذي فشل في الفوز بإذن معاينة موقع البناء المشتبه به في محادثات في بيونجيانج في وقت سابق من هذا الشهر. ويراس نائب وزير الخارجية كيم كاي جون وفد كوريا الشمالية.

وفي محادثات بيونجيانج سأل الكوريون الشماليون الولايات المتحدة ان تتعهد بتقديم تعويض مالي اذا تبين من تفتيش الموقع انه لا ينطوي على اي دليل على نشاط ينتهك معاهدة ابرمت عام ١٩٩٤. ورفضت الولايات المتحدة ذلك الطلب.

وتقول الولايات المتحدة ان الاخفاق في التوصل الى اتفاق على تفقد موقع البناء قد يفسد اتفاق عام ١٩٩٤ الذي وافق بموجبه الكوريون الشماليون على تجميد برنامجهم النووي في مقابل الحصول على وقود مجانا ومفاعلات نووية اكثر امانا يبنيها كونسرتيوم عالمي.

إعدام ١٥ في شينجيانج الصيني

□ بكين- رويترز:

قالت الصحيفة القانونية اليومية في الصين امس ان محكمة في اقليم شينجيانج بشمال غرب الصين قضت باعدام ١٥ متهما في ١٣ قضية منفصلة.

ونفذت احكام الاعدام رميا بالرصاص كما هو معتاد في الصين فور تصديق محكمة شينجيانج الشعبية العليا على الاحكام التي اصدرتها في وقت سابق المحكمة الشعبية المتوسطة في يورومكي عاصمة الاقليم.

ومن بين المدانين امرأة وشقيقها ادينا بتهمة القتل اثناء قيامهما بعملية سطو مسلح على بنك يورومكي التجاري في سبتمبر ايلول.

وقتل الشقيقان شخصا واصابا آخر ثم استقلا سيارة اجرة وبحوزتهما ٦,٩٣ مليون يوان «٨٣٤,٣٩٩ دولار» بعد اطلاق النار على متعقبيهم.

واشنطن: القذافي لديه سلطة توقيع اتفاق دولي

عنان يصل ليبيا رغم أقوال بأن القذافي لن يوقع اتفاقاً معه

جربة تونس- رويترز:

وصل الامين العام للامم المتحدة كوفي عنان الى ليبيا امس السبت متجاهلا فيما يبدو اقوالاً بان الزعيم الليبي معمر القذافي ليس لديه سلطة توقيع اتفاق لتسليم الليبيين المشتبه بهما في تفجير لوكربي.

وقال بعض الدبلوماسيين ان عنان ما كان ليقوم بالرحلة الى مدينة سرت الساحلية في ليبيا لو لم يحصل على ضمانات بموعد لتسليم الرجلين المشتبه بهما غير ان اخرين حذروا من الافراط في التفاؤل مشيرين الى عدم امكان التنبوء بتصرفات القذافي وقالوا انه لم يتم التوصل الى اتفاق بعد.

وقالت الوكالة الجماهيرية «الليبية» للانباء اول امس ان الذين يعتقدون ان القذافي قد يوقع اتفاقا مع الامين العام للامم المتحدة او اي شخص اخر يجهلون تماما طبيعة السلطة الشعبية في ليبيا.

وقالت الوكالة ان ليبيا اكدت مرارا ان القذافي ليس رئيس دولة ولا رئيس حكومة ولا وزير خارجية وان وضعه الوحيد هو انه زعيم الثورة.

واضافت ان الهيئة الوحيدة القادرة على اتخاذ القرار في الشؤون الخارجية والداخلية هي الشعب الليبي عن طريق «لجانه الشعبية».

وتشير المقالة الى ان اي قرار بتسليم المشتبه بهما لمحاكمتهما في لاهاي يجب ان توافق عليه اللجان الشعبية قبل ان يصدق عليه مؤتمر الشعب العام «البرلمان».

وفي واشنطن رفضت الولايات المتحدة بيانا صدر عن ليبيا قال ان زعيمها العقيد معمر القذافي ليس لديه سلطة توقيع اتفاق لتسليم ليبيين مشتبه بهما في تفجير لوكربي عندما يجتمع مع الامين العام للامم المتحدة كوفي عنان.

وقال جيمس فولي المتحدث باسم وزارة الخارجية في مؤتمر صحفي امس «اعتقد ان معظم المراقبين سيصابون بالدهشة اذا زعم ان القذافي لا يملك سلطة صنع القرار في ليبيا».

وصرح فولي بهذا في حين وصل عنان الى ليبيا للاجتماع بالقذافي امس السبت وسط امال ان يحصل عنان على تعهد بتسليم الرجلين لمحاكمتهما في هولندا.

وقال فولي انه لم يتضح بعد هل ستكلل زيارة عنان بالنجاح. وقال «فيما افهم فان نتيجة الزيارة ليست واضحة».

٤٠ مليوناً صوتوا أمس

الانتخابات البلدية في نيجيريا تدشن مسار الديمقراطية

□ لاغوس- ا.ف.ب:

ادلى قرابة ٤٠ مليون ناخب نيجيري باصواتهم امس السبت في انتخابات بلدية تعطي اشارة الانطلاق لمسار يفترض ان ينتهي في ايار/ مايو ١٩٩٩ بعودة الديموقراطية الى البلد الاكثر كثافة سكانية في افريقيا السوداء.

وسيكون على الناخبين اختيار اعضاء مجالس بلدياتهم من بين الالاف من المرشحين الذين يمثلون تسعة احزاب سياسية. وتعتبر انتخابات امس اختبارا يحدد ما اذا كانت هذه الاحزاب ستبقى في الساحة لخوض الاستحقاقات المقبلة، انتخابات المناطق في كانون الثاني/ يناير المقبل والانتخابات التشريعية والرئاسية في شباط/ فبراير المقبل.

ومساء امس الاول وجه رئيس الدولة عبدالسلام ابو بكر التي اطلق هذه العملية نداء اخيرا الى النيجيريين دعاهم فيه الى المشاركة بكثافة في عمليات التصويت «كي لا يفوتوا عليهم الفرصة المتاحة امامهم بروح من الديموقراطية الصافية».

وكرر ابو بكر تعهده الرسمي بالتخلي عن السلطة في ايار/ مايو ١٩٩٩ لصالح رئيس مدني يتم انتخابه ديموقراطيا. غير انه كرر تحذيره من اي محاولة لتعكير سير الانتخابات قائلا ان «التدابير الليبرالية التي تتخذها الادارة يجب الا تترجم بانها نقص في الحزم وهي لن تتسامح مع اي اساءة الى النظام العام او الى برنامجها لاعادة الديموقراطية».

واعلن المسؤولون النيجيريون تعبئة كبيرة في صفوف الناخبين لمواجهة ازدحام كبير امام مكاتب الاقتراع البالغ عددها ١١١٤٣٠ في انحاء البلاد.

وفتحت مكاتب الاقتراع في الساعة الثامنة بالتوقيت المحلي امس الا ان عملية التصويت لم تخل من الصعوبة بالنسبة للناخبين لاسباب لوجستية.

أمان الخائفين

تتمة المنشور ص٣٢

فحين قمت بعد صلاة الفجر لصلّح القهوة احسست وكأن مسماراً وحشيا يدق في راسي بقوة جنونية. ثم انتشر الالم إلى وجهي. ومن يومها رافقني الم الوجه. ولم أجد له طبيبا لا في الشرق ولا في الغرب. فماذا ترين»

هذه أم سعد التي حسدت «لجمال وجهها».

أما العنود فهي في الثلاثين مدرسة أتت بها أمها. وقالت لي بأن ابنتها فقدت الرغبة في الحياة منذ رمضان الماضي وبشكل مفاجئ. وصارت صامتة بعد ان كانت تنبض بالحياة وتحب الضحك والنكتة والصخب.

وبعد تعمق في حالة العنود لم اجد في حياتها ما يبرر المرض. فهي اصلا شخصية قوية ومرحة ولبقة وهذا يحصّنها عن المرض النفسي. ولم يحدث لا في رمضان ولا قبل رمضان ما يكدر ولكن.

(قبل رمضان بيومين او ثلاثة كنا معا في غرفة المدرسات واثناء الفسحة كنت كعادتي دائما انكت مع هذه ولقد مشية تلك وأملأ الجو حبورا وفجأة احسست وكأن وجوه زميلاتي تبتعد والعالم ينكمش والابتسامة على شفتي تصغر وتيبس فمي.

خفت ان يغمى علي فاعتذرت بألم الراس وغادرت المدرسة.

ومن يومها حدث لي شيء غريب يا دكتورة. فقد صرت أهاب الناس وافزع من التجمعات. وانا التي كان يحسدني الناس على جراتي. وكنت اتألق في اي مكان اذهب اليه ولا اكف عن السلام لكثرة ما لدي من الصديقات».

وما لفت نظري ان العنود لم تعد قادرة على الابتسام قالت «وكأن العضلات حول فمي صارت مشلولة لا تنفرج ولا تسمح لشفتي بالحركة السعيدة. احس وكأن ما حول فمي مصبوب بالجبس يقفل على فمي صرت لا اضحك ابدا. لم ابتسم منذ رمضان الماضي. فماذا حدث لي؟

صحيح ماذا حدث للعنود؟

هيستيريا؟؟

هكذا يقول علم النفس التقليدي في تفسير حالة ام سعد والعنود. والمقصود بها تحول الاحباطات والمشاكل النفسية إلى اعراض جسدية.

ولكن اي احباطات؟؟. لاشيء البتة في حياة اي منهما؟. هذا هو السبب الاول الذي دعاني الى اعزائهما إلى الحسد. أما السبب الثاني فهو فني علاجي ارجو ان يقدرني الله على تبسيطة بكلمات قليلة.

فقد تعاملت مع الحالتين بما يسمى لدينا «بعملية تنظيف عامة للاشعور او الروح» وهذا ما افعله حين تكون الحالة معباة بالمعاناة يخنقها الخوف والقلق. وعادة ما تغادر الى الخارج طاقات كثيرة. بعد ان تأخذني الحالة الى موقف طفولي اقض مضجعها سنين كما حدث مع لطيفة في مقالة «غترة بلا رجل» التي تحسنت فجأة بعد ان عادت إلى الموقف الذي حدث في المجلس وأخرجت اكياس المشاعر والالم والخوف الذي عاشته حينذاك.

أما في حالة أم سعد والعنود فلم تأخذني الحالة إلى اي موقف وليس هناك من صور تراها. بل تتشنج وتصرخ ثم تصرخ وتتشنج وهي ترى الوان الطاقة تخرج منها دون صور ليحدث تحسن مباشر بعد تشنجات والم شديد تعانيه الحالة اثناء الجلسة.

غياب الموقف وغياب الصور جعلني اعتقد ان جذور المعاناة لا تعود إلى عواطف الحالة بل الى عواطف خارجية استقرت في الجسد.

ومع ذلك فما ادراني ان الطاقة التي اخرجتها من نفس المريضة كانت حسدا؟؟

ولماذا لا تكون عاطفة اخرى؟ غضبا او حزنا لا تعيه المريضة؟ فاللاشعور امره عجيب وزواياه كثيرة.

اسئلة كثيرة تحتاج إلى فريق عمل لاجابتها. وإلى تكاتف جهود كثيرة وبحوث متواصلة لكي نخرج لانفسنا وللعالم بطرح يناسب انسان هذه البيئة ويفجره ويلمس لبه كما فعلت الشعوب التي لحقت بالركب مثل اليابان والصين. فهذه العلوم لم تنبع من الغرب اصلا بل تبناها الغرب مؤخرا مع انتشار الموجة الروحية.

فلماذا لا نشارك نحن في هذه التجارب ونحن نملك الارض الخصبة لذلك في الدين والتراث؟

هل ننتظر حتى يتقنها الغرب لكي يصدرها إلينا؟

دفعت ٦٥٨ مليون دولار ثمناً لها

باكستان وأمريكا تأملان حل مسألة طائرات إف/١٦ قريباً

□ واشنطن- رويترز:

قالت الولايات المتحدة وباكستان امس انهما تأملان التوصل الى اتفاق «عادل وميكر» بشأن كيفية تعويض اسلام اباد عن صفقة لم تنفذ لشراء طائرات امريكية مقاتلة من طراز اف/١٦.

وفي اجتماعهما يوم الاربعاء الماضي اطلع الرئيس بيل كلينتون رئيس الوزراء الباكستاني نواز شريف على الجهود الامريكية لتعويض باكستان عن ٦٥٨ مليون دولار دفعتها ثمنا لشراء ٢٨ مقاتلة من طراز اف/١٦ ولم تتسلمها بسبب العقوبات الامريكية التي فرضت عام ١٩٩٠ بسبب برنامج الاسلحة النووية لباكستان.

وقال مسؤولون امريكيون ان الولايات المتحدة ردت فعلا ١٥٧ مليون دولار الى اسلام اباد ودبرت المبلغ من بيع مكونات طائرات الى دول اخرى.

ووافقت نيوزيلندا يوم الثلاثاء الماضي على دفع نحو ١٠٥ ملايين دولار على مدى عشر سنوات لاستئجار المقاتلات مما يوفر اموالا اضافية يمكن استخدامها في اعطاء باكستان بعض الاموال المستحقة لها.

وقال المسؤولون الامريكيون انهم مازالوا ينتظرون اخطارا رسميا بذلك العرض.

لإعلانك في
الجزيرة
هاتف ٤٤١٩٩٩٩تحويلة١٠١-٤٢٤-٤٠٥٩٤٠١فاكس/٤٤١٢٥٣٦

دعوة رسمية

تتمة المنشور ص١

المستشار في ديوان سمو ولي العهد ومعالي وزيرالدولة عضو مجلس الوزراء الدكتور عبدالعزيز المانع ومعالي المستشار في ديوان سمو ولي العهد عبدالمحسن بن عبدالعزيز التويجري وسفير المانيا الاتحادية لدى المملكة ارودلف رابكه.

وكان معالي وزيرالدولة الاتحادي الالماني للمهمات الخاصة ورئيس ديوان المستشارية بودو همباخ قد وصل الى الرياض امس.

وكان في استقبال معاليه بمطار الملك خالد الدولي معالي وزير الدولة عضو مجلس الوزراء الدكتور عبدالعزيز المانع والسفير الالماني لدى المملكة الدكتور ارودلف رابكه ومندوب عن المراسم الملكية.

كما تلقى صاحب السمو الملكي الأمير عبدالله بن عبدالعزيز ولي العهد ونائب رئيس مجلس الوزراء ورئيس الحرس الوطني رسالة من فخامة الرئيس محمد خاتمي رئيس الجمهورية الايرانية الاسلامية.

وقام بنقل الرسالة لسمو ولي العهد السفير الايراني لدى المملكة محمد رضا نوري وذلك خلال استقبال سموه له في مكتبه بالديوان الملكي بقصر اليمامة امس.

كما نقل تحيات وتقدير قائد الثورة الاسلامية بالجمهورية الايرانية الاسلامية علي خامنئي وفخامة الرئيس محمد خاتمي لصاحب السمو الملكي الأمير عبدالله بن عبدالعزيز.

وحضر الاستقبال معالي المستشار في ديوان سمو ولي العهد عبدالمحسن بن عبدالعزيز التويجري.

قمة مجلس التعاون

تتمة المنشور ص١

هذا وسيحضر جلسة افتتاح القمة كل من الأمين العام للأمم المتحدة كوفي عنان، والأمين العام لجامعة الدول العربية عصمت عبدالمجيد، ورئيس جمهورية جنوب افريقيا نلسون مانديلا. وهذه اول مرة تدعى فيها شخصيات اقليمية ودولية لحضور اعمال قمة مجلس التعاون منذ تأسيسه عام ١٩٨١م مما يدل على الأهمية البالغة التي تكتسبها اعمال هذه القمة.

من جهة اخرى غادر ابوظبي مساء امس صاحب السمو الملكي الامير سعود الفيصل وزير الخارجية بعد ان رأس وفد المملكة العربية السعودية الى اجتماع الدورة ٦٩ للمجلس الوزاري لوزراء الخارجية بدول مجلس التعاون لدول الخليج العربية الذي اختتم اعماله في ابوظبي بعد ظهر امس بعد ان استكمل وضع جدول اعمال القمة التاسعة عشرة لقادة دول مجلس التعاون.

وكان في وداع سموه لدى مغادرته مطار ابوظبي الدولي معالي وزير الخارجية بدولة الامارات العربية المتحدة راشد عبدالله وسفراء دول مجلس التعاون المعتمدين لدى دولة الامارات.

وقد اكد وزير الخارجية الاماراتي راشد عبدالله ان اصحاب السمو والمعالي وزراء خارجية دول مجلس التعاون لدول الخليج العربية بحثوا في اجتماعهم امس معظم بنود جدول الاعمال حتى تكون مشاريع البيان الختامي والقرارات جاهزة امام القادة يوم غد الاثنين.. معربا عن امله ان تكون القمة لقاء خير وبركة لكافة شعوب مجلس التعاون.

وقال ان هذا الاجتماع كان تكميليا للاجتماع السابق لاعداد جدول اعمال القمة.

وحول الاولويات التي ستطرح على القمة اوضح معاليه ان كل ما هو مطروح على القمة يعتبر من الاولويات لان القمة ستناقش قضايا متعددة مهمة سياسية واقتصادية واجتماعية.

واكد راشد عبدالله ان جميع القضايا المطروحة مهمة جدا وتتعلق بدور المجلس وتنمية التعاون بين الدول الاعضاء وعمل كل ما تصبو اليه شعوب مجلس التعاون.

من جهة اخرى اكد الوزير الاماراتي في تصريحات للصحفيين حق دولة الامارات العربية المتحدة في السيادة على جزرها الثلاث طنب الصغرى وطنب الكبرى وابوموسى التي تحتلها ايران منذ عام ١٩٧١.

المجلس المركزي

تتمة المنشور ص١

ويتوجه عرفات اليوم الى النرويج حيث يجري محادثات مع وزير الخارجية النرويجي نوت فولبيك وافادت وزارة الخارجية النرويجية ان المحادثات ستتناول عملية السلام في الشرق الاوسط والمساعدة المالية التي تقدمها النروج الى الفلسطينيين.

هذا ومن ناحيتها اكدت الحكومة السويدية استضافتها محادثات سرية لعملية السلام بين اسرائيل والفلسطينيين منذ عام ١٩٩٤م فقد صرحت وزيرة الخارجية السويدية آنا ليندا لوكالة ت.ي. للانباء ان المحادثات كانت تتم بشبه انتظام.

واضافت ان المحادثات تخطت نطاق محادثات العاصمة النرويجية أوسولو التي ادت الى اتفاق اوسلو في عام ١٩٩٣م بدون ان تعطي المزيد من التفاصيل.

وقيل ان المشاركين في المحادثات السرية كانوا نفس الاكاديميين الذين شاركوا في محادثات اوسلو من الجانبين.

تتمات - تتمات

وقالت التقارير الصحفية ان القضايا التي لم تحل في اتفاقات اوسلو مثل الوضع النهائي لمدينة القدس وعودة اللاجئين الفلسطينيين واقتسام الموارد المائية قد بحثت خلال محادثات ستوكهولم.

هذا وتزامن وجود عرفات في ستوكهولم مع زيارة للمعارض البارز يوسي بيلين من حزب العمل الاسرائيلي ومئير شتريت نائب رئيس البرلمان الاسرائيلي.

وفي غزة وصف الدكتور نبيل شعث وزير التخطيط والتعاون الدولي الفلسطيني زيارة الرئيس الامريكي بيل كلينتون لفلسطين الاسبوع القادم بأنها زيارة تاريخية بالغة الاهمية وانها تماثل زيارة الرئيس الامريكي الاسبق ريتشارد نيكسون للصين في السبعينيات.

وقال شعث في تصريحات له امس ان السلطة الوطنية الفلسطينية استعدت لهذه الزيارة التاريخية التي تتضمن زيارة الرئيس كلينتون لغزة وبيت لحم مشيرا الى ان العلاقات الفلسطينية الامريكية دخلت الآن مرحلة متطورة وحميمة خاصة بعد زيارة الرئيس الفلسطيني ياسر عرفات لواشنطن الاسبوع الماضي لحضور مؤتمر الدول المانحة الذي دعا اليه الرئيس كلينتون.

واضاف ان اللقاء الحميم الذي جمع الرئيس عرفات والرئيس كلينتون ومباحثات الطرفين ثم اصطحاب الرئيس كلينتون للرئيس عرفات الى مؤتمر المانحين متأبطين ذراعي بعضهما البعض وتقديم الرئيس كلينتون للرئيس عرفات الى المؤتمر بانه (الصديق الحميم) دلالات واضحة على مدى تقدم العلاقات الامريكية الفلسطينية.

هذا وفي غزة اقلعت امس السبت اول رحلة تجارية فلسطينية من مطار غزة الدولي متأخرة عن موعدها الرسمي اكثر من اربع ساعات بسبب خلافات بين الاسرائيليين والفلسطينيين حول اجراءات التدقيق الامني.

وقال مراسل وكالة فرانس برس ان طائرة تابعة لشركة الخطوط الجوية الفلسطينية من طراز فوكرز ٥٠ غادرت مطار غزة الدولي متوجهة الى العاصمة الاردنية عمان وعلى متنها ٤٥ مسافرا يحملون جوازات فلسطينية واردنية فضلا عن مواطن كندي.

وتأخر اقلاع الرحلة اربع ساعات بسبب خلاف بين الاسرائيليين والفلسطينيين حول اجراءات التدقيق.

ونقل المسافرون مسافة ثلاثة كيلومترات الى معبر رفح البري في حافلات خاصة حيث دقق الاسرائيليون في جوازات سفرهم قبل ان يعودوا ثانية الى المطار ليستقلوا الطائرة.