بعد أن أمر سمو ولي العهد بإطلاق اسم
عبدالله الفيصل على ملعب جدة

الأمير سلطان بن فهد إطلاق الاسم الجديد تقدير لرائد الرياضة

○ الأمير عبدالله الفيصل ○

أمر صاحب السمو الملكي الأمير عبدالله بن عبدالعزيز ولي العهد ونائب رئيس مجلس الوزراء ورئيس الحرس الوطني باطلاق اسم صاحب السمو الملكي الأمير عبدالله الفيصل على استاد الرئاسة العامة لرعاية الشباب بمحافظة جدة ليصبح مسماه الجديد استاد الأمير عبدالله الفيصل بمحافظة جدة.

أعلن ذلك صاحب السمو الملكي الأمير سلطان بن فهد بن عبدالعزيز الرئيس العام لرعاية الشباب ورئيس الاتحاد السعودي لكرة القدم وقال سموه في تصريح صحفي مساء أمس: ان اطلاق المسمى الجديد يجيء تقديراً لما قدمه سموه الكريم من جهود عظيمة جداً ومجهودات جبارة في خدمة الرياضة بالمملكة العربية السعودية وجميع الدول العربية.

وأكد سموه ان صاحب السمو الملكي الأمير عبدالله الفيصل هو رائد الحركة الرياضية في المملكة العربية السعودية متمنياً لسموه الكريم الصحة والعافية.

فيلهو أكثر الناس فرحاً

○فيلهو○

مدرب الفريق الشبابي المقال البرازيلي فيلهو كان أكثر الناس فرحاً بفوز الفريق الهلالي نظراً لاقالته من قبل الإدارة الشبابية قبل المباراة النهائية بثلاثة أيام..

فيلهو تفاعل كثيراً مع الفوز الهلالي وبالمناسبة سبق لهذا المدرب ان اشرف على تدريب الفريق الهلالي استغرب تصرف الادارة الشبابية بالغاء الفترة قبل النهائي رغم انه كان يعد الشبابيين بتحقيق البطولة إلا ان الأمير خالد بن سعد كان له نظرة اقالة المدرب واسناد المهمة لمساعده البرازيلي «مارسيو» فالشباب خسر البطولة والمدرب بسبب قناعات اللاعبين.

بعد ختام كأس سمو ولي العهد ..الأمير سلطان بن فهد:

الهلال والشباب شرفا الكرة السعودية

الأمير نواف بن فيصل: التوفيق صاحب الفريقين فظهرا متميزين

○سمو الرئيس العام وسمو نائبه في حديثهما للإعلاميين○

○ جدة ـ عبدالقادر الشيخي:

عد صاحب السمو الملكي الأمير سلطان بن فهد بن عبدالعزيز الرئيس العام لرعاية الشباب رئيس الاتحاد السعودي لكرة القدم رعاية صاحب السمو الملكي الأمير عبدالله بن عبدالعزيز ولي العهد ونائب رئيس مجلس الوزراء ورئيس الحرس الوطني للمباراة النهائية على كأس سموه امتدادا للرعاية الكريمة من قبل سموه لجميع ابنائه الرياضيين في المملكة العربية السعودية.

وقدم سموه باسمه واسم كافة الرياضيين بالمملكة الشكر والتقدير لصاحب السمو الملكي الأمير عبدالله بن عبدالعزيز على رعايته الكريمة لهذه المباراة.

وعبر سموه في تصريح صحفي عقب المباراة مساء أمس عن أمله في تسجيل شباب المملكة العديد من الانتصارات الرياضية في المحافل الدولية لتضيف الى ما تحقق للمملكة من منجزات في هذا المجال.

وأشار سموه الى ان فريقي الهلال والشباب لكرة القدم قدما مباراة جيدة عكست المستوى المتطور لكرة القدم في المملكة العربية السعودية.

وهنأ سموه فريق الهلال الفائز بكأس سمو ولي العهد الأمين في الموسم الرياضي الحالي متمنيا حظا أوفر لفريق نادي الشباب في البطولات القادمة.

وحول إعلان القائمة النهائية لاسماء لاعبي المنتخب السعودي الأول لكرة القدم اوضح سموه انها ستعلن اليوم مبينا سموه أنه سيجتمع مساء اليوم «أمس» بمدرب المنتخب الأول ماتشالا لمناقشة الترتيبات النهائية للمنتخب وإعلان القائمة النهائية لاسماء لاعبي المنتخب المشاركين في المباراة الودية أمام منتخب لبنان والجولة الاوروبية التي سيقوم بها المنتخب الأول.

وفي تصريح صحفي مماثل عد صاحب السمو الملكي الأمير نواف بن فيصل بن فهد بن عبدالعزيز نائب الرئيس العام لرعاية الشباب رئيس الاتحاد السعودي لكرة القدم رعاية صاحب السمو الملكي الأمير عبدالله بن عبدالعزيز ولي العهد ونائب رئيس مجلس الوزراء ورئيس الحرس الوطني تجسيداً للدعم والرعاية الكريمة للرياضيين في المملكة العربية السعودية.

وحمد سموه الله سبحانه وتعالى على التوفيق الذي صاحب هذه المباراة وتقديم الفريقين المستوى الرياضي والاخلاقي المميز.

وقدم سموه التهنئة لفريق الهلال على حصوله على كأس سمو ولي العهد متمنيا لفريق الشباب التوفيق في البطولات القادمة.

وأشار سموه الى ان المباراة النهائية على كأس دوري خادم الحرمين الشريفين والتي ستجمع فريقي الاهلي والاتحاد ستكون بمشيئة الله تعالى في الاسبوع الحالي منوها في هذا الصدد بما يلقاه القطاع الرياضي في المملكة من دعم ورعاية من خادم الحرمين الشريفين وسمو ولي عهده الأمين وسمو النائب الثاني.

وحول اطلاق اسم صاحب السمو الملكي الأمير عبدالله الفيصل على استاد الرئاسة العامة لرعاية الشباب بمحافظة جدة قال سموه: ان صاحب السمو الملكي الأمير عبدالله الفيصل يستحق الكثير والكثير جراء ماقدمه للرياضة والرياضيين بالمملكة العربية السعودية منذ ان وضع سموه اللبنات الأولى للرياضة بالمملكة وهذا اقل مايستحقه.

الهلال يغرد خارج السرب

محمد العبدي

حين فكرنا في وضع عنوان رئيسي للفوز الهلالي الجديد احترنا كثيرا لأن الهلال هذا الموسم استهلك كل عبارات الاشادة ولم تعد العناوين مهما كانت قوتها كافية لترجمة ما حققه الازرق ولكن رأينا ان الهلال اكل الجو من الجميع بحصده للالقاب الاربعة المغتبرة من امام اربعة فرق كبيرة لها تاريخها وسجلها البطولي.. فهو الفريق الذي فاز بكل الالقاب التي لعب عليها فأكل الاخضر واليابس مؤكدا من جديد انه فريق مختلف زرعت جماهيره في لاعبيه قوة الانتماء والاخلاص مشاهدنا كيف كان الفريق في الشوط الاول من اللقاء ودقائق من الشوط الثاني بعدها تحرك قائد الفريق نحو الذهب النجم الذهبي سامي الجابر فصنع هدفين انهى بهما كل آمال الفريق الشبابي ولا يمكن لأي فريق ان يفعل ما فعله الهلاليون إلا نادرا وأقصد تغير الاداء الفريق وبنسبة 180 درجة.. وأعتقد ان من شاهد الحصة الاولى قد تأكد له ان الهلال سيكتفي هذا الموسم ببطولاته الثلاث كما اعتقدوا من قبل ان جابيليو الياباني قد طار بكأس آسيا من الرياض إلى طوكيو ولكن ولانه الهلال الفريق الذي يشتعل بفعل جماهيره فقد كان لسامي رأي آخر لا يختلف مطلقا عن رأي النجوم الآخرين كالعملاق الدعيع والامبراطور الشريدة ومساعده خليل والنجم المتألق الدوخي وخميس الذي قدم بالامس واحدة من اجمل مبارياته والقائد المخضرم الثنيان والنجم الكبير نواف وسيرجيو اما النجمان الشابان الشلهوب والغامدي فقد قدما للهلاليين تأكيدا ان مستقبل فريقهم بالف خير فالهدف الثالث الذي سجله الغامدي يحمل من المهارة والهدوء والتوازن العصبي العقلي ما يؤكد ان اللاعب الهلالي يقدم نجما وانه متعوب عليه وان هنالك عملا اداريا عملاقا هدفه المستقبل الهلالي الذي اتضحت بوادره يوم امس بثلاثية تاريخية ليعود بالذاكرة إلى ايام النعيمة والمصيبيح والاحمد وزملائهم إلى حيث الملعب والنتيجة والجماهير الى قبل اثني عشر عاما كان الهلاليون وقتذاك يسجلون ثلاثية تاريخية ولكن في مرمى النصر وبالامس اختلف الخصم ولكن الذهب ذهب إلى حيث مقره.

فمبروك للهلاليين انجازاتهم التي وضعتهم في منافسة مع انفسهم.. فالفارق ليس نقاطا ولا أهدافا انما بطولات بكل الاشكال والالوان.

للشبابيين

خسارة الشباب للكأس لا تقلل من قيمته كفريق كبير وعريق ويملك نجوما واعدين وقادرين على ابقاء الليث في الواجهة.. اتمنى ان لا تؤثر خسارة الكاس للمرة الثانية ومن الهلال على روح الفريق ووحدته وطموحاته.

بفوزه على الشباب ومشاركته في كأس الكؤوس الآسيوية

الهلال مرشح للمشاركة في كأس العالم للأندية عامين متتاليين

كم هي فرحة كبيرة للهلاليين بتحقيق هذا الكأس الغالي وكم هو انجاز يرفع من رصيد الفريق في مشاركاته الخارجية.. فالهلال بهذه البطولة يعيد لنفسه المشاركة في بطولة الأندية الآسيوية أبطال الكأس. وبهذا الكأس الغالي يحق للهلاليين ان يقضوا اجازة سعيدة بتحقيقهم اربع بطولات في موسم واحد مليء بالمشاركات الكثيرة المتعبة ولكن لاعبو الهلال ثمنوا تعبهم ببطولة غالية وكأس جديد يدخل الخزينة الهلالية منضماً الى كأس آسيا.

وكأس المؤسس وكأس الأمير فيصل ولا شك ان فوز الهلال بكأس سمو ولي العهد سيتيح له الفرصة للمشاركة في كأس الكؤوس الآسيوية وبالتالي حصوله على فرصة ثانية للمشاركة في كأس العالم للأندية في حال عدم حصوله على كأس السوبر الآسيوي لا سمح الله هذا العام.

بعد نزوله للملعب للتهنئة بالبطولة الأمير سلطان بن محمد لـ«الجزيرة»:

كؤوس الهلال «الأربعة» لم تأت من فراغ وستكمل بالسوبر

○ الأمير سلطان بن محمد○

○ جدة ـ عبدالخالق الزهراني:

بسعادة بالغة قال عضو شرف نادي الهلال سمو الأمير سلطان بن محمد بن سعود الكبير الذي نزل عقب نهاية مباراة الهلال والشباب التي فاز بها الفريق الاول بثلاثة اهداف نظيفة وتوج على اثر ذلك بطلا لكأس سمو ولي العهد.. مبروك الف مبروك لكل هلالي هذا الانجاز الغالي والثمين جدا والذي اتى كنتيجة طبيعية للجهود الكبيرة التي بذلها نجوم الهلال داخل الملعب وقبل ذلك اجهزته الاخرى الادارية والفنية وجماهيره الوفية التي تقف معه بصورة دائمة وأضاف سموه بالقول: ولا أدل على ذلك من الحصول على اربع بطولات كبيرة ومستحقة والبقية الباقية في الطريق بإذن الله بدءاً ببطولة السوبر الآسيوية القادمة والتي نأمل بإذن الله التوفيق في الحصول عليها وعن فريق الشباب قال سموه: لاشك انه قدم مباراة كبيرة مع شقيقه فريق الهلال والجميع فازوا مساء اليوم بالسلام على راعي المباراة الختامية ولا يوجد اي خاسر فيها فنحن اخوان واشقاء ونتمنى للاخوان في نادي الشباب التوفيق في المباريات القادمة.

الأمير بندر بن محمد بعد الحصول على الكأس:

التهاني لكل الهلاليين على الإنجاز الجديد

○ جدة ـ عبدالخالق الزهراني:

هنأ سمو رئيس نادي الهلال الامير بندر بن محمد بن سعود الكبير، كافة المنتمين لنادي الهلال اعضاء شرف وأعضاء مجلس ادارة والجهازين الفني والاداري وكافة الجماهير الهلالية على حصول الهلال على كأس سمو ولي العهد ـ يحفظه الله ـ وقال سموه في سياق حديثه عقب نهاية المباراة مباشرة: أولا نحمد الله سبحانه وتعالى على توفيق الهلال في اضافة هذا الانجاز الجديد للانجازات الماضية، وفي الحقيقة هذا الانجاز الغالي الذي استلمناه من يد سيدي سمو ولي العهد ليس غريبا على الهلال الذي يعتبر من اقوى الفرق ليس فقط المحلية وانما على المستويين العربي والقاري.. ولا نغفل المكانة الكبيرة التي يتمتع بها فريق الشباب والذي كان هو الآخر جديرا بالفوز ولكن استثمار نجوم الهلال لفرص التسجيل حال دون ذلك.

وأضاف: ان السلام على راعي المباراة يعد أهم من البطولة التي تحققت وعن المستوى العام للمباراة قال سموه: «يا جماعة الخير» مباريات الكؤوس عادة ما تكون بتلك الصورة الفنية الخارقة للعادة بحكم حرص الفريقين على الخروج بالفوز.

ولذا لم تكن مباراة الامس بذلك المستوى الذي كنا نتمناه حيث الحرص من الطرفين على النتيجة.. وعن السوبر الآسيوي القادم قال: دعونا نفرح بكأس اليوم وبإذن الله تكون للهلال كلمة مشرفة في بطولة السوبر.

○ الأمير بندر بن محمد ○

صخرة الدفاع الهلالي العملاق عبدالله شريدة:

الكأس هدية للجماهير الهلالية والزعيم هو الأحق

○كتب ـ عبدالعزيز العيد:

رفض عبدالله الشريدة مدافع الفريق الهلالي القول باهتزاز دفاع الفريق في حديثه بعد المباراة التي توج خلالها فريقه بطلا أمام الشباب وقال لا اعتقد ان خط الدفاع كان مهزوزا في مباراة النهائي ودلل الشريدة على ذلك باحراز الفريق لثلاثة أهداف وهو اطمئنان المهاجمين للمنطقة الخلفية مع لاعبي الوسط والبحث عن الهجوم بعد ذلك وهذا ما حصل.

وأكد الشريدة على قوة الهجوم الشبابي بوجود الشيحان والعتيبي، وقال: تحصلت لهم فرصتان في شوط المباراة الأول بمهارة فردية من لاعبي الوسط ولم تتحقق ونحن كخط دفاع قمنا بواجبنا على ما يرام.

وأكد الشريدة رضاه عن المستوى الذي قدمه في المباراة وبقية زملائه في خط الدفاع وقدم هذه الكأس هدية للجماهير الهلالية امتدادا للبطولات التي تحققت هذا الموسم والتي أكدت أحقية الهلال لها.

الجابر نجم اللقاء الكبير:

الرباعية هديتنا لجماهير الهلال

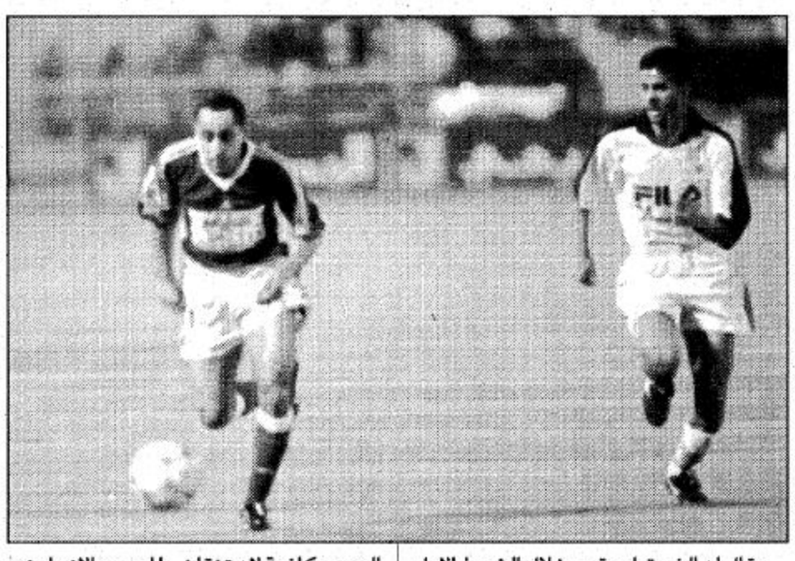

○ كتب ـ نبيل العبودي:

قدم النجم الهلالي الكبير سامي الجابر التهنئة لجميع الهلاليين من اعضاء مجلس ادارة واعضاء شرف ولاعبين وجماهير على الفوز الكبير الذي تحقق للفريق الازرق وحصوله على كأس صاحب السمو ولي العهد.

وقال عقب المباراة: ان ما تحقق للفريق الهلالي هذا الموسم من بطولات يستوجب الشكر الله سبحانه وتعالى مضيفا بأن البطولات الاربع التي حققت جاءت بتضافر الجهود من جميع الهلاليين واحساسهم بالمسئولية .

وعن اللقاء قال الجابر: بان المباراة كانت صعبة جدا والفريق الشبابي قدم مباراة كبيرة وأضاع بعضا من الفرص وهذا شيء طبيعي لان الفريق الشبابي فريق بطل ويملك نجوما وشبابا ذوي مستويات كبيرة.

وقال نحمد الله الذي وفقنا لتحقيق الفوز وتسجيل الاهداف الثلاثة التي سجلت في شوط المباراة الثاني.

وامتدح الجابر نجوم الشباب وقال ان كان الشباب قد خسر المباراة فقد قدم مباراة كبيرة ولايقلل هذا على الاطلاق من مكانته كفريق قوي وبطل.

وعن اخفاق الهلال في الحصول على الكأس الموسم الماضي وتحقيقه لهذا الموسم امام نفس الفريق قال الجابر: ان الفريق دائما ما يقدم مستويات جيدة ويخسر ولكننا هذا الموسم استطعنا ان نعوض الخسرة للموسم الماضي وتحقيق الكأس الغالية.

وقال ان الفريق لم يقدم خلال الشوط الاول المستوى الجيد ولكننا استطعنا الاستحواذ على الشوط الثاني بفضل التكتيك الجيد من مدرب الفريق العالمي الذي بالفعل اثبت عالميته والذي على ضوء تكتيكه في الشوط الثاني كسبنا اللقاء وعن احترافه في الدوري الانجليزي قال سامي: ان الامور لا تزال تسير في طريق جيد والاحتراف على وشك الانتهاء واعتقد ان ذلك سيكون في صالح اللاعب السعودي وليس سامي وحده لان عشرة مواسم لعبتها في الدوري كافية لان تنقلني للدوري الانجليزي لاثبات الوجود وما يتمتع به اللاعب السعودي من مستوى.

واختتم الجابر بتقديم شكره للجماهير الهلالية على وقفتها الدائمة مع الفريق والتي كانت نتاجها اربع بطولات غالية هذا الموسم ونحن كلاعبين نشكر الجماهير الهلالية على هذه الوقفة خاصة واننا نلعب اللقاء في جدة خارج مدينة الرياض ولكن الشعبية الجماهيرية للهلال كانت واضحة فهنيئا لنا جميعا.

مدرب الهلال يوردانيسكو لـ«الجزيرة»:

الشباب صعب ولكن نجوم الهلال قالوا كلمتهم!

○ جدة ـ عبدالخالق الزهراني:
○ تصوير ـ أحمد قيزان:

أشاد مدرب فريق نادي الهلال الاول لكرة القدم الجنرال الروماني يوردانيسكو بالجهود التي بذلها نجوم فريقه امام فريق الشباب في ختام بطولة كاس سمو ولي العهد وقال عنهم عقب نهاية المباراة مباشرة انهم ادوا ما عليهم وقدموا مباراة كبيرة وقوية في شوطيها الاول والثاني.. وأشاد بالفريق الشبابي وبمستواه الطيب خلال المباراة وانه كان خصما عنيدا ومن الصعوبة الفوز عليه ولكن نجوم الهلال قالوا كلمتهم واستحقوا الفوز.

وعن المباراة قال: انها كانت حساسة كعادة اللقاءات النهائية.. وحول زجه بالشلهوب والقحطاني مكان الثنيان وسيرجيو.. قال: ان ظروف المباراة استوجبت ذلك حيث اصابة سيرجيو وانخفاض المعدل اللياقي لدى يوسف الثنيان واثر المجهود الكبير الذي بذلاه خلال المباراة وهنأ «الجنرال» كافة الجماهير الهلالية على هذا الانجاز الجديد.

○○○

في اجتماع أعضاء شرف الهلال

بحث استمرار الإدارة وتجديد عقد يورادنيسكو وسيرجيو

○كتب ـ طارق العبودي:

يعقد أعضاء شرف نادي الهلال خلال الأيام القليلة القادمة اجتماعا هاما وحاسما تم التحضير له طوال الأسابيع الماضية وذلك لمناقشة مستقبل النادي وفي مقدمتها مجلس الادارة الذي ستنتهي فترته الرئاسية بعد 18 يوما من الآن وهناك اتفاق على استمرار الادارة الحالية بعد النجاحات التي حققتها هذا العام.كما سيتم التركيز بشكل مكثف خلال الاجتماع على مناقشة امكانية استمرار الجهاز الفني بقيادة الجنرال الروماني انجل يوردانسكو والمحترفين الأجانب وخصوصا البرازيلي سيرجيو ريكاردو، أما ليتانا فان مغادرته للهلال مؤكدة.