نائب خادم الحرمين يتلقى اتصالا من مانديلا

□ جدة - واس:

تلقى صاحب السمو الملكي الأمير عبدالله بن عبدالعزيز نائب خادم الحرمين الشريفين اتصالا هاتفيا أمس من فخامة الرئيس السابق لجمهورية جنوب أفريقيا نيلسون مانديلا.

وجرى خلال الاتصال تبادل الأحاديث الودية ووجهات النظر حول الموضوعات ذات الاهتمام المشترك.

بدء الفعاليات النسائية بمعرض وسائل الدعوة إلى الله

□ الرياض - فايزة الحربي - إيمان التركي:

انطلقت عصر أمس الاثنين أولى فعاليات البرنامج الدعوي النسائي ضمن نشاطات معرض وسائل الدعوة في دورته الثالثة وقد شهدت الفعاليات حضور عدد من صاحبات السمو الأميرات والداعيات وسيدات المجتمع والأكاديميات. حيث نظم برنامج للناشئة تضمن العديد من الفقرات المعبرة التي شدت الحضور. وفي الساعة السادسة والنصف ألقت الداعية نوال العيد محاضرة بعنوان (دور المرأة الدعوي في الأسرة والمجتمع) تناولت فيها اخلاق الداعية ومجالات الدعوة إلى الله والعوائق التي قد تعترض طريق الداعية ثم أجابت الداعية عن الأسئلة والمداخلات في أثناء المحاضرة. وتخلل هذه الأجواء توزيع الكتب والأشرطة والمطويات، وإجراء المسابقات الثقافية، وتقديم الجوائز.

وبعد صلاة المغرب ألقت الداعية: البندري العمر محاضرة بعنوان (عناية الإسلام بالمرأة) تناولت فيها حقوق المرأة ومكانتها في الاسلام الذي كرمها وأعلى شأنها أماً، وبنتاً، وأختاً وزوجة، وتطرقت الى غياب الوعي والادراك لهذه الحقوق من بعض أولياء المرأة والمحيطين بها مقابل جهل وغفلة بعض النساء عن هذه الحقوق وتجاوز الحد من بعض الأفراد في ادعاء ان للمرأة حقاً، فيظنون ان الباب مفتوح على مصراعيه وليس الأمر كذلك مؤكدة أن ما ينعق به أدعياء التقدم «دعاة التحرير» من ادعاء حقوق ليست مشروعة يجرون به الوبال على هذه الأمة مشيدة الى ان الاسلام راعى طبيعة نفسية المرأة التي يعتريها بعض الاضطرابات نتيجة بعض التركيبات الفسيولوجية فيجنبها ما يحتاج لاتزان في المنهج والتفكير عند اتخاذ القرارات. وتخللت المحاضرة مداخلات وأسئلة وجهت إلى المحاضرة ثم تم توزيع الكتب والأشرطة والمطويات، وإجراء المسابقات الثقافية وتقديم الجوائز. وقد قامت اللجنة النسائية المكلفة برئاسة الداعية أسماء الرويشد بجهود تنظيمية للفعاليات النسائية أسهمت في نجاح أولى فعاليات البرنامج الدعوي النسائي.

أمير الرياض تفضل بوضع حجر الأساس

تنفيذ ٢٧٪ من الأعمال الإنشائية لمشروع مبنى البرج الطبي الجديد بمجمع الرياض الطبي

□ الرياض - أحمد القرني:

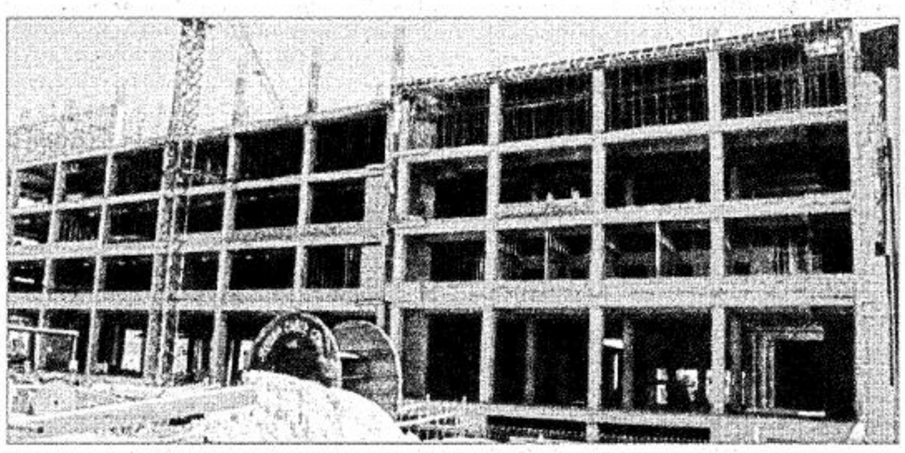

ما تم تنفيذه من أعمال إنشائية للمشروع

ضمن الخطوات التطويرية التي يشهدها القطاع الصحي في وطننا الغالي من نهضة شاملة في ظل القيادة الحكيمة لخادم الحرمين الشريفين وسمو ولي عهده الأمين وسمو النائب الثاني - حفظهم الله - وفي اطار الخطوات التطويرية الحثيثة لمجمع الرياض الطبي بدعم صاحب السمو الملكي الأمير سلمان بن عبدالعزيز أمير منطقة الرياض - حفظه الله - وبمتابعة معالي وزير الصحة الأستاذ الدكتور أسامة بن عبدالمجيد شبكشي لتوفير احتياجات المجمع ليواكب تطور الخدمات الطبية وتقديم أفضل خدمة طبية ممكنة فقد تم الانتهاء من تنفيذ «٢٧٪» من الأعمال الانشائية لمشروع مبنى البرج الطبي الجديد بالمجمع.

ذكر ذلك الدكتور عبدالله بن ناصر الحواسي المشرف العام على مجمع الرياض الطبي الذي أوضح مدة تنفيذ البرج الطبي الجديد الذي تفضل صاحب السمو الملكي الأمير سلمان بن عبدالعزيز أمير منطقة الرياض - حفظه الله - بتاريخ ٢٧/٨/١٤٢٢هـ بوضع حجر الأساس لتنفيذ المشروع الذي يتكون من ثمانية أدوار بسعة سريرية تبلغ «٤٠٠» سرير على مساحة اجمالية تبلغ ٢٣,٠٠٠ ألف متر مربع خلال ثلاث سنوات بالتعاقد مع شركة الفوزان للتجارة والمقاولات العامة باعتبارها احدى الشركات الوطنية المتخصصة في المجال.

وبين الحواسي بأنه روعي في التصميم المعماري للمبنى الشكل المعماري الحديث حيث تتالف واجهات المبنى من الزجاج والجرانيت، أما التصميم الداخلي على أفضل المواصفات العالمية للمستشفيات حيث يحتوي القبو على مطبخ مركزي للمجمع بطاقة انتاجية ٩٠٠٠ وجبة في اليوم، ويتالف الأرضي من صالات استقبال وصالات طعام ومكاتب ادارية، أما الدوران الأول والثاني فيحتويان على ١٠٠ سرير للعناية المركزة وتضم الأدوار الأخرى غرف تنويم المرضى ويخدم المبنى تسعة مصاعد كهربائية خصص بعضها للمرضى والبعض الآخر للخدمات.

وصف المشروع:

مبنى البرج الطبي الجديد عبارة عن مبنى مكون من ثمانية أدوار بمساحة اجمالية «اثنين وعشرين ألف متر مربع» وتم زيادة هذه المساحة الى «ثلاثة وعشرين ألفاً ومائة وثلاثة عشر متراً مربعاً» نتيجة تغيير واجهات المبنى من واجهات من الخرسانة مسبقة الصب الى واجهات زجاجية، وكذلك زيادة السعة السريرية من «١٩٦ سرير الى ٢٦٨ سريراً» بالاضافة الى «١٠٠ سرير» عناية مركزة، بمجموع كلي «٣٦٨»، وتم الأخذ بعين الاعتبار المتطلبات اللازمة «لذوي الاحتياجات الخاصة» المعوقين في هذا المبنى وتم تخصيص «٢٨» سريراً مع الخدمات الخاصة بالمعوقين.

يتم انشاء هذا المبنى حاليا بمجمع الرياض الطبي بمدينة الرياض، وهذا المبنى هو المرحلة الأولى من ثلاث مراحل لتطوير وتوسعة هذا المجمع مع العلم بأن خدمات هذا المبنى «غازات طبية، كهرباء، هاتف، مياه، شبكة كمبيوتر.. الخ» ستتم عن طريق «مبنى الخدمات» مبنى آخر خاص بالخدمات المركزية للمجمع الطبي سيتم انشاؤه لاحقا.

تندو

فارس محمد الغزي

في التحدي ..!

في جوف كل حكمة ناطقة حكمة صامتة هي النقيض: فإن يكن من الصحيح أنه (على قدر أهل العزم تأتي العزائم..) كما يقول صدر بيت المتنبي، فإنه من الصحيح أيضاً أنه (على نقص هذا العزم تأتي الهزائم..). وتطبيقاً لمضامين ذلك على واقع الأمم فمصير الأمم يتقرر على قدر عزائمها واستجابتها للتحديات التي تواجهها.

فهكذا فسر العالم الإنجليزي الشهير (أرنولد توينبي) حركة وسيرورة التاريخ، فسنة الحياة كما هو معنى قوله ان تواجه كل أمة من الأمم أنواعاً عدة من التحديات، غير أن مصير الأمة لا يقرره حجم التحدي بقدر ما تقرره نوعية وكمية الاستجابة إلى هذا التحدي. فإن فاقت عزائم الأمة بالكمية والنوعية تحدياتها نجحت في اختبار التاريخ، والعكس صحيح أيضاً: ففي حال انتصر التحدي بضعف الاستجابة فهذا هو الرسوب الذي يعني أن ثمة خللا ما في كيان هذه الأمة.. بل إن الأمر أسوأ من ذلك حيث إنه بتكرر ضعف الاستجابة في مواجهة التحدي، كما يقول العالم المذكور، تضعف هذه الأمة تدريجيا وفي النهاية يكون مصيرها الانهيار.. (يا ساتر استر!).. هذا هو ما أسر به لساني إلى لسان حالي وذلك بمجرد أن تذكرت استجابة أمتنا العربية مع ما واجهها -ويواجهها- من التحديات الحديثة والمعاصرة.

فمن ذا الذي يستطيع انكار حقيقة أن تمسكنا بقضايانا القومية حينما كان عالمنا العربي مستعمراً كان أقوى بمراحل من تمسكنا بهذه القضايا بعد رحيل الاستعمار، وما السبب في ذلك؟ لا أدري..غير أن ثمة علاقة وطيدة بين (التماسك والتمسك)... أقصد بين التماسك فيما بيننا والتمسك بحقوقنا، فأحدهما يزداد بازدياد الآخر وينقص بنقصانه. فحينما كان الأمر في السابق محوره قاعدة (بلاد العرب أوطاني..) فقد كان الشعار هو «ما أخذ بالقوة لا يسترد إلا بالقوة» قذفا بإسرائيل في البحر، ومع ازدياد التحديات (ونقص الاستجابات)، ازدادت الانهيارات، مما أولج العرب في متاهات مؤتمرات السلام المزعوم، لتتقلص الأهداف إلى حد القناعة بما لا يقنع... مجرد كينونات تفتقد أقل مقومات الكينونة..

..إنها حالة لا يصورها سوى أغنية الفنان الشعبي التي لا أتذكر منها سوى مطلعها الذي يقول: (لا تحدى وأنت ما تسوى التحدي..!)... ومني إلى الصديق/ الزميل عبدالله بخيت حيث قد نسيت أي الفنانين هو: فهل هو فهد بن سعيد أم بشير شنان.. أم هل هو سعد التنكة..؟!

العين الثانية

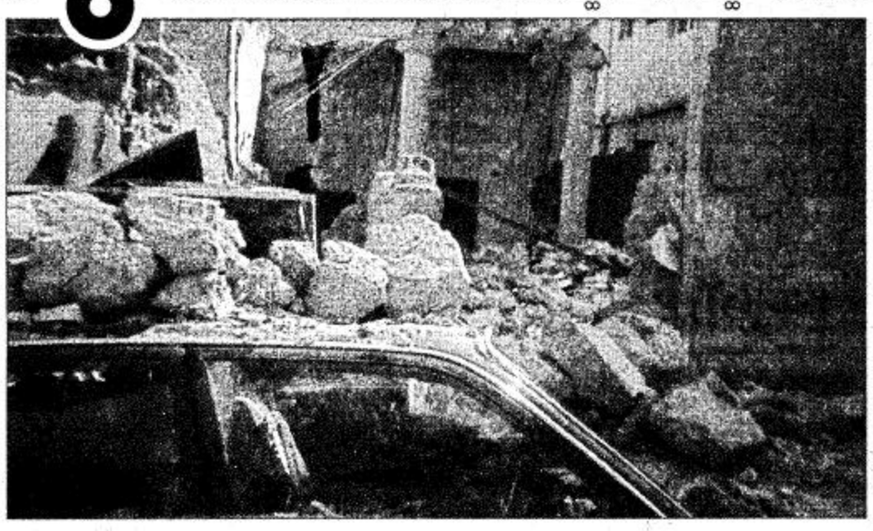

□ وقع المحذور وانهار المنزل الطيني المهجور على احدى السيارات في حائل.. الكابوس مستمر.. والمنازل الآيلة للسقوط لا تجد من يحجم اخطارها!

الأمير بندر بن سعود يقدم شهادة الملك فيصل التقديرية للطالب المثالي خالد الفيصل

□ الرياض - منصور البراك:

نيابة عن صاحب السمو الملكي الأمير سطام بن عبدالعزيز نائب أمير منطقة الرياض قام صاحب السمو الأمير بندر بن سعود بن خالد نائب المدير العام لمؤسسة الملك فيصل الخيرية بتكريم الطالب خالد بن عبدالرحمن بن عبدالله الفيصل آل سعود وتسليمه شهادة الملك فيصل التقديرية التي تمنحها مدارس الملك فيصل للطالب المثالي. وتم تكريمه بحضور صاحب السمو الملكي الأمير عبدالرحمن بن عبدالله الفيصل، وصاحب السمو الملكي الأمير سعود بن عبدالله الفيصل والمدير العام لمدارس الملك فيصل الأستاذ الدكتور محمد الخطيب.

فيديو الخليج & فيديو الماسة الزرقاء
هاتف: ٤٦٢٠٩١٧ - ٤٦٤٧٤٧٠ هاتف: ٤٦٤٧٧٥٧ - ٤١٦٠٠٦٠

عرض خاص
مفاجآت عديدة - هدايا للأطفال

نوع الشريط	السعر من قبل	السعر الآن
أحدث المسرحيات العربية	ريال	٦٠ ريال
أحدث الأفلام الأجنبية	ريال	٥٠ ريال
أحدث الأفلام العربية	ريال	٣٠ ريال
عروض خاصة لأفلام D.V.D	ريال	٧٠ ريال
V.C.D	ريال	٦٠ ريال

فيديو الخليج - العليا - شارع الأمير سلطان "الثلاثين سابقاً" مقابل قزاز
فيديو الماسة الزرقاء - شارع العروبة - مقابل مستوصف الشبلان

٣٠٠ ريال لتقويم الأسنان
٣٥٠ ريال تركيبات البورسلين
خصم ٥٠٪ على الخدمات الأخرى
الدوام: طوال أيام الأسبوع من ٩ صباحاً - ١١ مساء
الجمعة: من ٤ مساء - ١١ مساء
عيادات لمسة الشفاء الاستشارية - الروضة ٢٣٩١٥٥٥ / ٠١

المستشفى السعودي الألماني (٢٠٠ سرير)
الرياض
أقسام الأنف والأذن والحنجرة
باشراف د/ طارق هلال
نحن بعون الله نرعاكم
جراح الأنف والأذن والحنجرة
أستاذ. م بكلية الطب - جامعة القاهرة
نرحب بحاملي بطاقات (بوبا - ميدنت - كيركارد - أليكو - ميثاق - UCI)
حي الصحافة هاتف: ٤٨٧٣٠٠٠ (٢٥٠ خطا)

مكيفات كارير المركزية مع تكنولوجيا يو ڤي - سي...
الوقاية خير من العلاج

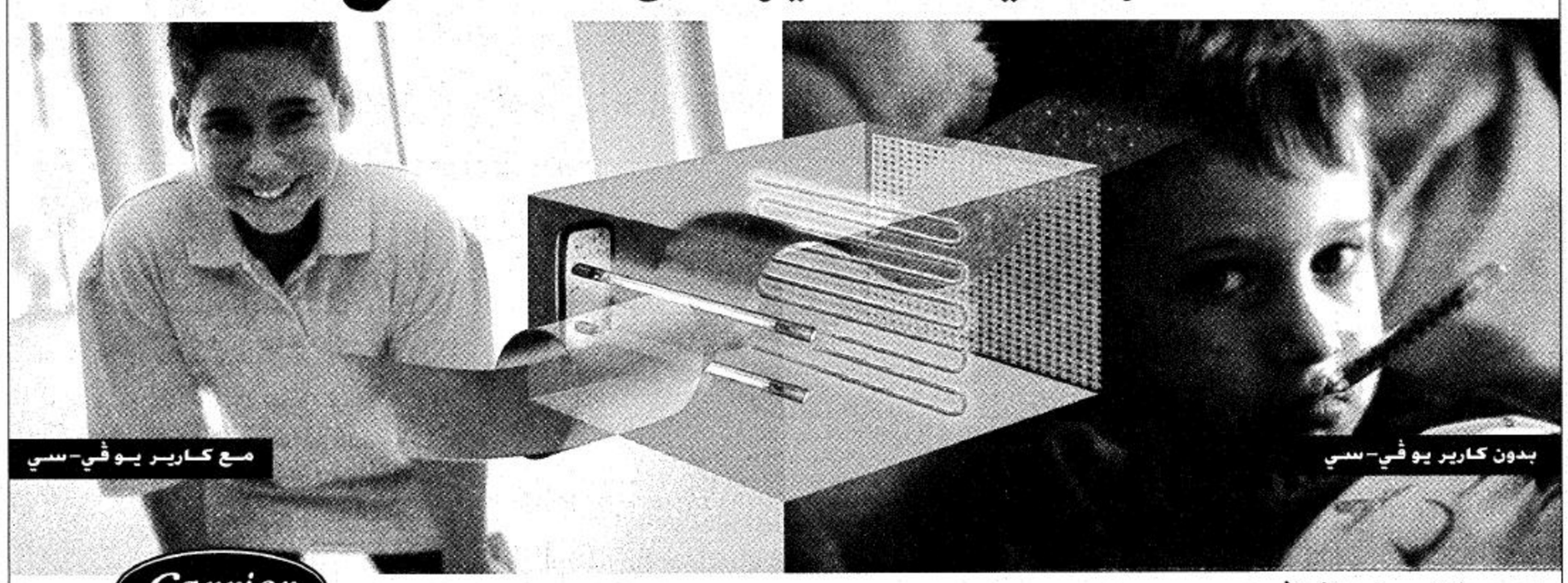

حرب كارير ضد الجراثيم

هل تعلم أنك، يومياً في بيتك أو مكتبك، تستنشق هواءً بارداً، لكنه مليء بملايين الجراثيم والفطريات وعضويات العفن؟ ..تبيّن مؤخراً أنّ نظام التكييف المركزي هو السبب الرئيسي للحساسية، ولأمراض التنفس واضطراباته. ولذلك تقدم كارير نظام يو ڤي - سي المركزي بفوائده ومميزاته الفريدة:

● استخدام الأشعة فوق البنفسجية للقضاء على الفيروسات، والعفن، والفطريات، والجراثيم قبل دخولها إلى مبانيكم، فتنخفض إمكانية الإصابة بالحساسية والرشوحات المعدية إلى أدنى درجة.

● تقضي على المكوّنات العضوية والجراثيم، وتزيلها من ملفات التبريد، وتسهّل بالتالي أداء المكيف، وتخفّض استهلاك الطاقة.

● تمنح تنفسكم هواءً صحياً نقياً.

حين تريد، في المستقبل، شراء مكيف مركزي ليكن إصرارك قوياً على رغبتك بنظام كارير المركزي بتكنولوجيا يو ڤي-سي، فهو ضمانة حصولك وعائلتك على هواء نقي صحي داخل منزلك، ولا شك أنّ (درهم وقاية خير من قنطار علاج).

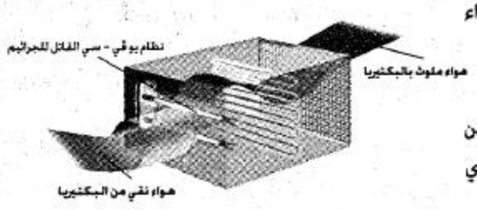

تصنيع محلي

لقد صممت منتجات كارير خصيصاً لتتناسب مع البيئة المناخية في السعودية. وهي تصنّع محلياً منذ عام ١٩٨٧ في الشركة السعودية لصناعة المكيفات المحدودة (سامكو) بجدة.

ابراهيم الجفالي واخوانه

www.carriersaudi.com

الرياض تليفون: ٤٩١١٣٣٣ فاكس: ٤٩١٦٧٥٨ جدة تليفون: ٦٥٤٥٦٨٣ فاكس: ٦٥٤٠١٧٩ الدمام تليفون: ٨٥٧٧٧١٠ فاكس: ٨٥٧٨٨٣٤ مكة المكرمة تليفون: ٥٤٨٢٢٣٠ فاكس: ٥٤٨٢٣٥٢ الجبيل تليفون: ٣٦١٤٦١٤ فاكس: ٣٦١٤٦١٤

الاتصالات السعودية
SAUDI TELECOM

تنويه

ورد بالخطأ في تاريخ ٢٠٠٢/٦/١م في القوائم المالية الخاصة بشركة الإتصالات السعودية، والتصحيح كما يلي:

قائمة الدخل:
تحت بند الايرادات والمصروفات الاخرى، الايرادات من الإستثمار في شركات زميلة لعام ٢٠٠٠م المبلغ الصحيح ٦٤,٤٨٤، والمبلغ المنشور في الصحف ٦٤٠,٤٨٤.

الإيضاح الخامس الممتلكات والمنشآت والمعدات صافي:
الفقرة الاولى بعد الجدول السطر الثاني المبلغ الصحيح ٢,٣٢٠ مليون والمبلغ المنشور في الصحف ٢,٣١٩ مليون.

الإيضاح السابع الإستثمارات الأخرى:
إجمالي الإستثمارات الأخرى في الجدول لعام ٢٠٠١م المبلغ الصحيح ١٣٦,٥٦٥ والمبلغ المنشور في الصحف ١٦٣,٥٦٥.