مستعجل

التزوير في الحبحب..؟!!

○○ نحن نعايش هذه الأيام موسم «الحبحب» حيث يملأ الاسواق بأنواعه واصنافه وأشكاله.. وجيده ورديئه..

○○ والحبحب.. يعني الشيء الكثير للبعض.. بل انه لايكاد تخلو أكثر الموائد منه.. غداء أو عشاء.. أو بين الوجبات.. وله عند الكثير «مودة» خاصة.. فتجده يشتري الحبحب «بالكوم» وليس بالحبة.. وتجده يستهلكه بشكل مفرط.. وعند شراء الحبحب يبذل المشتري جهداً مضاعفاً للاختيار والانتقاء وفحص هذه وتطبيل تلك.. ثم يأخذ هذه ويرفعها ويضربها عدة مرات.. ثم يصغي لعملية الضرب.. وقد تجد سكيناً ضخمة من أجل = حبحب على السكين = ولك ان تقطع ماشئت وكله أحمر..!!

○○ والحبحب.. كان إلى وقت ليس بعيداً.. شحيحاً في الأسواق.. وكانت اسعاره غالية.. أما اليوم.. وبعد ان اصبحت عملية الري وفق الأساليب الحديثة = الرشاشات = فقد توفر الحبحب بكميات هائلة.. وانخفضت اسعاره.. بل ان «الشمام» هو الآخر.. توفر بكميات أكثر وبأصناف مختلفة.. وقد تذهل اذا ذهبت للسوق وقال لك.. هذا شمام روسي.. وهذا شمام إيراني.. وهذا شمام باكستاني.. وهكذا.

○○ أما الحبحب.. فيختلف ايضا حسب المزرعة أو المنطقة المنتجة.. فقد دخل في أذهان الكثير مثلاً.. أن حبحب = السر = أو نجران أو المدينة.. من أحسن انواع الحبحب.. ولذلك.. تجد الشريطي أو حتى العامل الهندي أو الباكستاني و= لايهون عبد الباري = يصيح بأعلى صوته.. = «حبحب السر» أو «قُحُ السر» يعني.. جحُ.. مع أنه جاء من منطقة أخرى.. ولا علاقة له بتلك المنطقة.. وكله من أجل التسويق ليس إلا..

○○ والمشكلة.. أن أكثر هذه الأصناف لا طعم لها على الاطلاق.. بل ان الكثير منها خرب من الداخل.. وقد تحول الى كميات من الليف الأحمر أو الاصفر.. تشتريها ثم ترميها.. وليت أن اصحاب المزارع المشهورة بجودة اصنافها تعمد إلى وضع ختم أو = ستكر – خاص بها.. ليدرك المشتري انه بالفعل... جاء من تلك المزرعة او المنطقة وتنتهي عملية = التزوير في الحبحب = ونستريح من كذب الشريطية..

○○ والحبحب هذه الايام.. قضية القضايا.. والمشكلة.. أن الكل يأكله.. حتى الذين لايعرفونه في بلدانهم اصبحوا من أشهر متذوقيه.. والبركة في سعره الزهيد.. فالكوم.. لايجاوز العشرين ريالاً.. وقد تنتهي الحبة الواحدة بريالين..

○○ أعود الى موضوعي وأؤكد اقتراحي على اصحاب المزارع المشهورة بجودة اصنافها.. أن عليها أن تضع ختماً أو = ستكر = أو إشارة أنه من نتاج تلك المزرعة.. حتى نستريح من عملية الغش والتزوير في بيع الحبحب..!!

عبدالرحمن بن سعد السماري

مساعد المدير العام التنفيذي بالخطوط السعودية:

الشعار الجديد وتدشين الطائرات.. الانطلاقة الاولى لمشروع التطوير والتغيير

كتب: عبدالرحمن فهد السريع:

عبر مساعد المدير العام التنفيذي للعمليات بالخطوط السعودية عدنان الدباغ عن اعتزازه وكافة منسوبي الخطوط السعودية بالرعاية الكريمة التي تحظى بها الخطوط السعودية من لدن حكومة خادم الحرمين الشريفين الملك فهد بن عبدالعزيز وسمو ولي عهده الأمين صاحب السمو الملكي الأمير عبدالله بن عبدالعزيز وسمو النائب الثاني لرئيس مجلس الوزراء وزير الدفاع والطيران والمفتش العام صاحب السمو الملكي الأمير سلطان بن عبدالعزيز وسمو الامير فهد بن عبدالله آل سعود مساعد وزير الدفاع والطيران لشئون الطيران المدني مما كان له بالغ الاثر في تطوير المؤسسة والارتقاء بخدماتها لتبقى محتفظة بأعلى المستويات العالمية في كافة الجوانب المتعلقة بصناعة النقل الجوي.

وقال الدباغ: ان الاحتفال باعلان الشعار الجديد لـ«السعودية» وتدشين طائرتين من طائرات اسطولها للنقل الجوي احدهما 747 والاخرى من طراز الايرباص برعاية صاحب السمو الملكي الامير سلطان بن عبدالعزيز هو الانطلاقة الاولى لمشروع التطوير والتغيير والتجديد الشامل للشخصية والصورة الذهنية، وما يتلوها من تطبيق مراحل التغيير وتحسين السمعة والمكانة والتأكيد للرأي العام بوجود برامج لاحقة مرتبطة بالخدمة.

واضاف مساعد المدير العام التنفيذي للعمليات ان توقيت الاعلان عن الشعار الجديد يؤكد بأن اختيار تحديده تم بعناية فائقة حتى لايشكل هذا التغيير أية اعباء مالية على الخطوط السعودية حيث ستتسلم «السعودية» في يوليو القادم 1997م الدفعة الاولى من طائراتها الجديدة التي تتكون من 61 طائرة، وبذلك تتسلمها من الشركة المصنعة بشخصيتها الجديدة وعليها

☆ خالد بكر ☆

الشعار الجديد والألوان الجديدة وسواء لمظهرها الخارجي او غير ذلك، وهذا هو المغزى من القرار المتزن لتوقيت اعلان الشعار الجديد لـ«السعودية».

واشار الدباغ الى ان هناك برنامجاً محدداً ودقيقا للصيانة الفنية لكل طائرة من طائرات اسطول «السعودية» سواء كانت يومية او اسبوعية او شهرية او فصلية او طبقاً لساعات الطيران، ومن ثم لها برنامج للعمرة الشاملة تدخل فيه ورش الصيانة ليتم تجديدها بالكامل، فيتم ازالة الطلاء الخارجي لهيكلها للكشف على كافة اجزاء جسم الطائرة من الخارج للتأكد من سلامته ومن ثم يعاد طلاء الطائرة من جديد، وكما يتم تجديد الطائرة من الخارج فإنه يتم كذلك التجديد من داخل المقصورة بحيث يتم تفريغها تماماً من المقاعد والفرش والحوائط الجانبية ويعاد تجديد كل محتوياتها واعادة تأثيثها مرة ثانية. وبموجب هذا البرنامج تم ادخال او طائرتين احدهما من طراز بوينج 747 والاخرى من طراز الايرباص حيث تم القيام بوضع الشعار الجديد وكافة ما يتبعه من اجراءات برنامج تجديد الشخصية لهما دون ان يؤثر ذلك بأي شكل من الاشكال على العمليات التشغيلية للاسطول لانهما دخلتا ورش الصيانة في موعد «العمرة» المحدد لهما، وهو ما سيتم لباقي الطائرات وفق البرنامج الزمني لكل طائرة عندما يحل موعد العمرة الشاملة لها (D-Check) حيث تدخل كل طائرة الى الورش الفنية لاجراء العمرة الكاملة لها في الموعد المحدد لها، وانه سيتم طلاء مظهرها الخارجي وفقا للشعار الجديد والالوان الجديدة، ولذلك فإن التطبيق التدريجي للتغيير الشامل لطائرات الاسطول سوف لايكلف «السعودية» أية اعباء مالية اضافية وهذا هو المغزى من القرار الحكيم والمتزن بأن يتم الانتهاء من مشروع التغيير الشامل لتجديد شخصية «السعودية» خلال فترة تمتد من خمس الى ثماني سنوات.

السلوم يستقبل السفير الكندي

الرياض/ واس:

استقبل معالي وزير المواصلات الدكتور ناصر بن محمد السلوم بمكتبه امس السفير الكندي لدى المملكة بيتر سنز لاند.

وتم خلال اللقاء بحث اوجه التعاون بين البلدين في مجال الطرق والنقل.

○○○○○○

وزير العدل يستقبل السفير البريطاني

الرياض/ حمد الجمهور:

استقبل معالي وزير العدل الدكتور/ عبدالله بن محمد بن ابراهيم آل الشيخ بمكتب معاليه بالوزارة صباح امس السبت السفير البريطاني لدى المملكة السيد/ اندرو فلمنج قرين.

وقد جرى خلال اللقاء تبادل الأحاديث الودية وبحث الموضوعات ذات الاهتمام المشترك.

حضر اللقاء فضيلة وكيل وزارة العدل الشيخ/ عبدالله بن محمد اليحيى.

سيدتان تضعان مولودين في رحلتين لـ«السعودية»

الرياض: واس

شهدت رحلات الخطوط الجوية العربية السعودية خلال شهر يونيو الماضي 1996م حدثين سعيدين.

سيدة هندية انجبت مولودا ذكرا على رحلة السعودية المتجهة من مطار الملك خالد الدولي بالرياض الى بومباي في حين وضعت سيدة سعودية مولودة انثى على متن رحلة السعودية المتجهة من مطار الملك عبدالعزيز الدولي في جدة الى مطار الملك خالد بالرياض.

طاقم الخدمة الجوية العامل على الرحلتين استطاع تقديم المساعدة الفعالة واجراء عمليتي ولادة ناجحتين للسيدتين المسافرتين اللتين شعرتا بآلام الولادة بعد اقلاع الرحلتين.

الطبيب عبدالله الجهني الذي كان احد ركاب (السعودية) الى الرياض استجاب للنداء الذي وجهته المشرفة وتولى العناية بالسيدة الوالدة ومعالجة الوضع والمساعدة على اتمام عملية الولادة.

مجلة (أهلاً وسهلاً) الصادرة عن الخطوط الجوية العربية السعودية اوضحت انه على رحلة السعودية المتجهة الى بومباي كانت من بين المسافرين طبيبة تولت العناية بالسيدة ومولودها وقام قائدا الطائرتين بالاتصال بمحطتي السعودية في كل من الرياض وبومباي لتقديم كافة المساعدات الطبية اللازمة للمولودين والسيدتين وتسهيل اجراءات استقبالهم وتقديم العون لهم.

خادم الحرمين وولي العهد يشكران وزير الشئون الاسلامية

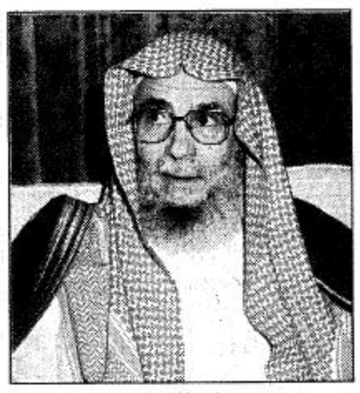
☆ د. التركي ☆

الرياض: واس

وجه خادم الحرمين الشريفين الملك فهد بن عبدالعزيز آل سعود – حفظه الله – شكره لمعالي وزير الشؤون الاسلامية والأوقاف والدعوة والارشاد ورئيس المجلس الاعلى للجمعيات الخيرية لتحفيظ القرآن الكريم الدكتور عبدالله بن عبدالمحسن التركي ولاعضاء المجلس الاعلى للجمعيات الخيرية على ما عبروا عنه من مشاعر طيبة تجاه ما قدمته الدولة من دعم للجمعيات الخيرية لتحفيظ القرآن. جاء ذلك في برقية تلقاها من خادم الحرمين الشريفين معالي الدكتور عبدالله التركي ردا على البرقية التي كان قد رفعها معاليه لخادم الحرمين بمناسبة انعقاد المجلس الاعلى للجمعيات الخيرية لتحفيظ القرآن.

كما وجه خادم الحرمين الشريفين في برقيته شكره لمعاليه ولاعضاء المجلس الاعلى للجمعيات على شجبهم واستنكارهم لحادث التفجير الاجرامي الذي وقع في مدينة الخبر راجيا الله تعالى ان يوفق الجميع لما فيه خدمة دينه وبلوغ مرضاته وان يحفظ بلادنا من كل مكروه ويرد كيد الكائدين والحاقدين الى نحورهم.

وكان معالي الدكتور عبدالله التركي قد رفع برقية لخادم الحرمين الشريفين اعرب فيها عن شكره وتقديره له – ايده الله – باسم اعضاء المجلس الاعلى للجمعيات الخيرية لتحفيظ القرآن والعاملين في الجمعيات وطلابها على ما نالته الجمعيات وما تناله من دعم سخي.

ونوه معاليه وأعضاء المجلس بما تحقق من الآثار الطيبة والنتائج الحسنة في مجال العناية بكتاب الله تعالى وتوجيه نشء المسلمين الى الاهتمام به قراءة وتدبرا وحفظا.

كما اعرب معاليه وأعضاء المجلس الاعلى للجمعيات عن بالغ استنكارهم لحادث التفجير الاجرامي الذي وقع في مدينة الخبر وأكدوا انه عمل آثم يتنافى مع الاسلام وقواعد الشريعة وأحكامها العادلة.

ودعوا الله عز وجل ان يكشف المجرمين ويمكن منهم وييسر اسباب ذلك ويحفظ للبلاد امنها واستقرارها وما افاء الله عليها من النعم وقيادتها الرشيدة ويرد كيد الاعداء الى نحورهم ويجعل اعمالهم وبالا عليهم.

كما وجه صاحب السمو الملكي الامير عبدالله بن عبدالعزيز ولي العهد نائب رئيس مجلس الوزراء ورئيس الحرس الوطني شكره لمعالي وزير الشئون الاسلامية والاوقاف والدعوة والارشاد الدكتور عبدالله التركي رئيس المجلس الاعلى للجمعيات الخيرية لتحفيظ القرآن ولاعضاء المجلس والعاملين في الجمعيات الخيرية وكذلك وجه سموه شكره لهم على شجبهم واستنكارهم لحادث التفجير الاجرامي الذي وقع في مدينة الخبر.

جاء ذلك في برقية تلقاها من سمو ولي العهد معالي وزير الشؤون الاسلامية والاوقاف والدعوة والارشاد ردا على البرقية التي كان قد رفعها معاليه لسموه بمناسبة انعقاد المجلس الاعلى للجمعيات الخيرية لتحفيظ القرآن الكريم. ودعا سمو ولي العهد الله تعالى ان يوفق الجميع لما فيه خدمة دينه وبلوغ مرضاته وأن يرد كيد الكائدين والحاقدين الى نحورهم.

وكان معالي الوزير التركي قد رفع برقية لسمو ولي العهد اعرب فيها باسم اعضاء المجلس عن شكرهم وتقديرهم على ما تلقاه الجمعيات من العناية والرعاية من سموه الكريم وما كان لذلك من اثار طيبة على نشاطاتها الحميدة في هذا المجال المهم.

ونوه معاليه وأعضاء المجلس بما تحقق للجمعيات وأثنوا على سموه الكريم ودعوا الله تعالى ان يثقل به ميزان حسناته ويجزيه خير الجزاء.

واستنكر معاليه وأعضاء المجلس في البرقية حادث التفجير الاثيم في مدينة الخبر ووصفوا ذلك بأنه محاربة لتعاليم الاسلام وافساد في الارض وعمل معاد لهذه البلاد ودينها وأهلها وقيادتها الرشيدة ونهجها القويم.

وسألوا الله تعالى ان يكشف الجناة ويفضحهم ويمكن منهم ويدير عليهم دائرة السوء ويحفظ الله للبلاد قيادتها واستقرارها.

الهيئة العليا لتطوير الرياض تنظم الحلقة الرابعة من مشروع المخطط الشامل غدا

الرياض/ واس:

تنظم الهيئة العليا لتطوير مدينة الرياض غدا الاثنين في قصر طويق بحي السفارات الحلقة الرابعة من برنامج حلقات عمل مشروع المخطط الاستراتيجي الشامل لمدينة الرياض الذي تشرف عليه الهيئة العليا لتطوير مدينة الرياض.

وتتناول الحلقة موضوع (الشكل العمراني والتكوين الهيكلي لمدينة الرياض) وذلك بهدف تقويم الشكل العمراني والتكوين الهيكلي للمدينة وتقويم خصائصها البصرية والاوضاع الراهنة في اطار تاريخي والتعرف على القوى والاتجاهات التي اثرت على تكوين المدينة والتعرف على الفرص والمشاكل والقضايا الحرجة التي قد تؤثر على تطوير مدينة الرياض في المستقبل.

ويتم خلال الحلقة عرض ست أوراق عمل يليها جلسة نقاش مفتوحة لمناقشة الموضوعات المطروحة والقضايا الحرجة.

ويشارك في الحلقة وكيل امين مدينة الرياض للتعمير والمشاريع الدكتور فيصل المبارك الذي يقدم تقويما للمراحل التاريخية لنمو مدينة الرياض والدكتور حسن قارىء الاستاذ بكلية العمارة والتخطيط حيث سيتحدث عن الخطط والمشاريع العمرانية ودورها في العملية التطويرية.

ثم يستعرض بعد ذلك احد المختصين في برنامج التصميم والتطوير العمراني بالهيئة العليا لتطوير مدينة الرياض دور الهيئة في التكوين العمراني للمدينة.

ويتحدث الاستاذ بكلية العمارة والتخطيط الدكتور خالد المقرن عن المحددات اللاتخطيطية المؤثرة على هيكل وتكوين مدينة الرياض فيما يتناول الدكتور فهد السعيد الاستاذ بكلية تصاميم البيئة بجامعة الملك فهد للبترول والمعادن موضوع الطابع البصري لمدينة الرياض.

اما الورقة الأخيرة في هذه الحلقة فيقدمها الدكتور كريستيان سبيرت كبير المخططين في الاستراتيجية الذي يتحدث عن التصميم العمراني على نطاق المدينة.

وقد وجهت الدعوة لحضور هذه الحلقة الى المسؤولين في مختلف القطاعات ورجال الأعمال والأجهزة الحكومية العاملة في توفير المرافق والخدمات العامة وكذلك اعضاء هيئة التدريس بالجامعات والكليات ذات العلاقة.

يذكر ان الحلقة الأولى من برنامج حلقات مشروع المخطط الاستراتيجي الشامل لمدينة الرياض الذي تشرف عليه الهيئة العليا لتطوير مدينة الرياض قد عقدت في الثاني من صفر الجاري بقصر طويق بحي السفارات وكان موضوعها يدور حول الأنظمة والتشريعات الحالية والقضايا الحرجة في ادارة العمران والتنمية وعقدت الحلقة الثانية من هذا البرنامج في الخامس عشر من شهر صفر الجاري وكان موضوعها حول المشاكل والقضايا الحرجة والمتعلقة بشبكة النقل والمواصلات في مدينة الرياض وعقدت الحلقة الثالثة في الثاني والعشرين من صفر الجاري حول موضوع (مستقبل المياه في مدينة الرياض).

○○○○○○○○○○○○○○○○○○

«٤٠٠» طالب في المركز الصيفي لجامعة الملك سعود

الرياض/ صلاح الزامل

افتتحت جامعة الملك سعود بالرياض ممثلة بعمادة شؤون الطلاب المركز الصيفي الحادي عشر لطلاب، وقد عدد المنتسبين حتى الان «400» طالب ذكر مسؤول العلاقات العامة في العمادة الاستاذ/ تركي العرابي الحارثي مشيرا الى ان المركز يحتوي على عدة انشطة تفي باحتياج الشباب بمختلف الاعمار اضافة الى العديد من الدورات المهنية كدورات الحاسب الآلي – دورات اللغة الانجليزية – الوقاية والصحة – الدفاع عن النفس – السباحة – ملاعب خضراء.

إعلانات متفرقة

● يعلن داروين دي لونا فلبيني الجنسية عن فقد اقامة رقم ٢٠٧٣١٤٢٩٠٩ تاريخ ١٤١٦/١١/١٣هـ صادرة من الرياض يرجى ممن يعثر عليها أن يسلمها الى جوازات الرياض وله الشكر.

● يعلن رمضان نبيه محمد جلال مصري الجنسية عن فقد اقامته رقم ٢٠٣٩٨٦٩٤٩٦١ التاريخ ١٤١٦/٣/٢٥هـ صادرة من الرياض يرجى ممن يعثر عليها أن يسلمها الى جوازات الرياض وله الشكر.

● تقدم إلى إدارة الأحوال المدنية في الرياض المواطن عباده نصر الله نصار الغنامي الحويطي رقم السجل المدني ١٠٠٥٩١٠٤٢٥ مفيدا ان دفتر العائلة قد فقدت منه يرجى ممن يعثر عليها أن يسلمها لإدارة الأحوال المدنية في الرياض أو أقرب إدارة أحوال مدنية لأن حيازة هذه الوثيقة أو اخفائها أو العبث بمدوناتها أو استعمالها من قبل غير صاحبها يعد مخالفة يعاقب عليها بموجب النظام.

● يعلن علي عبدالله فارح خلف عن فقد سجل تجاري رقم ٥٧٨٩٦ تاريخ ١٤٠٥/٥/١٩هـ صادرة من الرياض يرجى ممن يعثر عليها أن يسلمها الى مكتب السجلات بوزارة التجارة وله الشكر.

● يعلن ولايت خان عيسى خان عن فقد رخصة قيادة خصوصي رقم ٢٠٣٠٠٧٧١٥٦ التاريخ ١٤١٦/١٢/١٧هـ صادرة من الرياض يرجى ممن يعثر عليها أن يسلمها الى مرور الرياض او الاتصال على هاتف رقم ٤٣١٠٢٦٦ وله الشكر.

● يعلن سهلان عبدالله محمد ال تمام المنتشري عن فقد الشهادات الاتية شهادة سادس ابتدائي صادرة عام ١٤٠٦هـ الرياض وشهادة أولى متوسط صادرة عام ١٤٠٧هـ الرياض وشهادة الكفاءة المتوسطة صادرة عام ١٤٠٩هـ الرياض وشهادة اولى ثانوي مطورة للعام ١٤١٠. ١٤١١هـ وشهادة ثانية ثانوي مطورة للعام ١٤١١.١٤١٢هـ يرجى ممن يعثر عليها أن يسلمها الى ادارة التعليم بالرياض وله الشكر.

● يعلن محمد سالم محمد المدوح عن فقد رخصة قيادة خصوصي رقم ١٠٠١٤٧٣٠٤٨١ صادرة من الرياض يرجى ممن يعثر عليها أن يسلمها الى مرور الرياض وله الشكر.

● يعلن خالد عبدالعزيز السميح عني فقد جواز سفر سعودي رقم ١٩٦٨٠٥ تاريخ ١٤١٤/٦/١٠هـ صادرة من الرياض يرجى ممن يعثر عليها أن يسلمها الى جوازات الرياض وله الشكر.

● يعلن عباد مسيفر العتيبي عن فقد رخصة قيادة خصوصي رقم ٢٥١ تاريخ ١٤١٦/٣/٢٤هـ صادرة من حوطة سدير يرجى ممن يعثر عليها أن يسلمها الى مرور الرياض وله الشكر.

● يعلن جريس فالح هويدي العتيبي عن فقد رخصة قيادة عمومي رقم ١/٥٧٨١٠ تاريخ ١٤٠٢/٣/٣هـ صادرة من الرياض يرجى ممن يعثر عليها أن يسلمها الى ادارة مرور الرياض وله الشكر.

● تعلن عبير محمد ناصر السلمه سعودية الجنسية عن فقد جواز سفرها رقم A٠٢٨٢٣٨ صادر من جوازات الرياض بتاريخ ١٤١٣/٧/٢٤هـ يرجى ممن يعثر عليها أن يسلمها الى جوازات الرياض وله الشكر.

● يعلن عبدالرحمن محمد فهد القاسم عن فقد لوحة سيارة كابرس موديل ٩١م رقم ٥٩٩٥٤٠ خصوصي السعودية يرجى ممن يعثر عليها أن يسلمها الى مرور الرياض وله الشكر.

● تعلن شركة ابراهيم الجفالي واخوانه بالرياض عن فقد استمارة سيارة مرسيدس رأس تريلر طراز ١٩٣٥/ LS٣٦ رقم الشاصية ٩١٦٦٦٢ رقم اللوحة ٤٤٤٩٠٧٢ نقل السعودية موديل ١٩٩٢م يرجى ممن يعثر عليها أن يسلمها الى اقرب مركز شرطة او الاتصال على هاتف رقم ٤٠٢٢٢٢٢ وله الشكر.

● تعلن شركة المقاولات العامة العليان عن فقد لوحة واحدة للشاحنة سكانيا رقم ٤٥١٩٨٥٦ نقل السعودية رقم الهيكل ١٣١٧٧١٥ يرجى ممن يعثر عليها أن يسلمها الى مرور الرياض وله الشكر.

● يعلن خالد علي ابراهيم عتبن سعودي الجنسية عن فقد اقامة مكفولته نور جانا هاجر فلبينية رقم ٢٠٦٦٨١٦٠٧١ يرجى ممن يعثر عليها أن يسلمها الى جوازات الرياض وله الشكر.

● يعلن هزاع طامي هزاع الدحام سعودي الجنسية عن فقد استمارة سيارة نوع مرسيدس اللون ذهبي رقم اللوحة ١٠٠٥٢٢٣ خصوصي السعودية يرجى ممن يعثر عليها أن يسلمها الى مرور الرياض او ص.ب ١٦١٧١١ الرياض او الاتصال على هاتف رقم ٤٩٣٣٨٣٩ وله الشكر.

● يعلن ابراهيم محمد المبارك سعودي الجنسية عن فقد استمارة سيارة نوع كابرس شفرليت موديل ٨٢م رقم اللوحة ١٧٧٤٠٣ مصدرها الرياض يرجى ممن يعثر عليها أن يسلمها الى مرور الرياض وله الشكر.

● تعلن رجا موارى سيرلانكية الجنسية عن فقد جواز سفر رقم ١٨٢٢٤٥ تاريخها عام ١٩٩٣م مصدرها سيرلانكا يرجى ممن يعثر عليها أن يسلمها الى السفارة السيرلانكية بالرياض وله الشكر.

● يعلن محمد سليمان محمد الهيدان سعودي الجنسية عن فقد وثيقة تخرج من كلية اصول الدين وعلومه قسم القرآن تاريخ ١٤١٢هـ مصدرها جامعة الامام محمد بن سعود الاسلامية بالرياض يرجى ممن يعثر عليها أن يسلمها الى مصدرها وله الشكر.

● تعلن مؤسسة النجدين للمقاولات عن فقد استمارة سيارة نيسان جونيور رقم اللوحة ٧١٩٧٥٧٢ مصدرها مرور الرياض يرجى ممن يعثر عليها أن يسلمها الى مصدرها وله الشكر.

● تقدم إلى إدارة الأحوال المدنية في الرياض المواطن منصور بن عثمان بن عبدالرحمن اباحسين رقم السجل المدني ١٠٠١٠٨٢٧٣٢ رقم الحفيظة ١٠٣٤ التاريخ ١٣٨٣/٢/١هـ المصدر شقراء مفيدا ان دفتر العائلة قد فقد منه في مدينة الرياض يرجى ممن يعثر عليها أن يسلمها لإدارة الأحوال المدنية في الرياض أو أقرب إدارة أحوال مدنية لأن حيازة هذه الوثيقة أو اخفائها أو استعمالها من قبل غير صاحبها يعد مخالفة يعاقب عليها بموجب النظام.

● تقدم إلى إدارة الأحوال المدنية في الرياض المواطن ابراهيم سعود ابراهيم العقيلي رقم السجل المدني ١٠١٢٩٤٥٣٧٢١ رقم الحفيظة ٢٤٩٥٥٧ التاريخ ١٤١٤/٩/١٨هـ المصدر الرياض مفيدا ان بطاقته الشخصية قد فقدت منه في الرياض يرجى ممن يعثر عليها أن يسلمها لإدارة الأحوال المدنية في الرياض أو أقرب إدارة أحوال مدنية لأن حيازة هذه الوثيقة أو اخفائها أو العبث بمدوناتها أو استعمالها من قبل غير صاحبها يعد مخالفة يعاقب عليها بموجب النظام.

● تقدم إلى إدارة الأحوال المدنية في الرياض المواطن محمد ابراهيم دوحم هزازي رقم السجل المدني ١٠٠٣٢٨٥٥٣١ التاريخ ١٤١٦/٨/٢٦هـ المصدر الرياض مفيدا ان دفتر العائلة رقم ١ قد فقد منه في يوم ١٤١٧/١/٢٧هـ يرجى ممن يعثر عليها أن يسلمها لإدارة الأحوال المدنية في الرياض أو أقرب إدارة أحوال مدنية لأن حيازة هذه الوثيقة أو اخفائها أو العبث بمدوناتها أو استعمالها من قبل غير صاحبها يعد مخالفة يعاقب عليها بموجب النظام.

● تقدم إلى إدارة الأحوال المدنية في الرياض المواطن حجاب مسلم صالح الودعاني رقم السجل المدني ١٠٣٦٠١١٦٣١١ مفيدا ان بطاقته الشخصية قد فقدت منه يرجى ممن يعثر عليها أن يسلمها لإدارة الأحوال المدنية في الرياض او أقرب إدارة أحوال مدنية لأن حيازة هذه الوثيقة أو اخفائها أو العبث بمدوناتها أو استعمالها من قبل غير صاحبها يعد مخالفة يعاقب عليها بموجب النظام.

● تقدم إلى إدارة الأحوال المدنية في الرياض صالح حسين حسين ابوحدرا رقم السجل المدني ١٠٣٥٣٤٧٢١٢ مفيدا ان بطاقته الشخصية قد فقدت منه يرجى ممن يعثر عليها أن يسلمها لإدارة الأحوال المدنية في الرياض او أقرب إدارة أحوال مدنية لأن حيازة هذه الوثيقة أو اخفائها أو العبث بمدوناتها أو استعمالها من قبل غير صاحبها يعد مخالفة يعاقب عليها بموجب النظام.

● تقدم لادارة مكتب المواليد بالرياض السيد رمضان ابراهيم دلوسي مفيدا ان شهادات ميلاد ابنته فاطمة قد فقدت منه برقم ٢٣٩٣/ج تاريخها ١٤٠٢/١/٣٠هـ مصدرها الرياض يرجى ممن يعثر عليها أن يسلمها الى ادارة مكتب المواليد بالرياض او اقرب ادارة احوال مدنية وله الشكر.

● تعلن الشركة السعودية للأجهزة الهندسية الفنية المتحدة عن فقد اصل الاستمارة الخاصة بالشركة السعودية للأجهزة الهندسية الفنية المتحدة «ستيزا» والتي نوعها تدانو مثبت عليها كرين رقم لوحتها ٤٠٨٥٤٧٨ لونها اصفر ومخطط بأسود موديل ١٩٨٠م رقم الهيكل ٣٣٧٨ يرجى ممن يعثر عليها أن يسلمها الى مرور الرياض او الاتصال على هاتف رقم ٤٦٤٩٨١١ وله الشكر.

● تعلن سعاد بنت محمد بن علي عسيري عن فقد صك رقم ٤/٢٩١٢ تاريخ ١٣٩٨/١/٣هـ صادرة من كاتب عدل الرياض يرجى ممن يعثر عليها أن يسلمها الى مصدرها وله الشكر.

● تقدم إلى إدارة الأحوال المدنية في الرياض المواطن خالد صالح عبدالله الحملي رقم الحفيظة ١٩٥٠٣ تاريخ ١٤١٧/٦/٩هـ المصدر الرياض مفيدا ان حفيظة نفوسه قد فقدت منه في الرياض يرجى ممن يعثر عليها أن يسلمها لإدارة الأحوال المدنية في الرياض أو أقرب إدارة أحوال مدنية لأن حيازة هذه الوثيقة أو اخفائها أو العبث بمدوناتها أو استعمالها من قبل غير صاحبها يعد مخالفة يعاقب عليها بموجب النظام.

● الخرج/ يعلن عبدالهادي محمد علي عن فقد جواز سفر رقم ٩١٩٢٧٦ تاريخ ١٩٨٨م صادرة من نجع حمادي يرجى ممن يعثر عليها أن يسلمها الى اقرب مركز شرطة و له الشكر.

● الخرج/ تقدم إلى إدارة الأحوال المدنية في الخرج المواطن صالح علي مناحي الركادي الحربي رقم السجل المدني ١٠٠٨٢٨٦٧٥٧ رقم الحفيظة ٢٨٣٠٨ التاريخ ١٤٠١/٢/٢٢هـ المصدر الخرج مفيدا ان بطاقته الشخصية قد فقدت منه وكرت العائلة يرجى ممن يعثر عليها أن يسلمها لإدارة الأحوال المدنية في الخرج أو أقرب إدارة أحوال مدنية لأن حيازة هذه الوثيقة أو اخفائها أو العبث بمدوناتها أو استعمالها من قبل غير صاحبها يعد مخالفة يعاقب عليها بموجب النظام.

● الخرج/ يعلن صالح علي مناحي الحربي عن فقد رخصة قيادة خصوصي رقم ٤/٠٨٢٤٢٨ تاريخ ١٤٠١/٢/٢٢هـ صادرة من الخرج يرجى ممن يعثر عليها أن يسلمها الى مرور الخرج وله الشكر.

● الخرج/ يعلن سالم شلهوب الدوسري عن فقد استمارة سيارة رقم ٤٠٤٢٩٥٤ يرجى ممن يعثر عليها أن يسلمها الى مرور الخرج وله الشكر.

● الخرج/ تقدم إلى إدارة الأحوال المدنية في الخرج المواطن علي شبنان شعيفان العمور الدوسري رقم السجل المدني ١٠١٣٨٦٠٤٢٣١ رقم الحفيظة ٤٢٥٠٠ التاريخ ١٤١١/٢/٦هـ المصدر الخرج مفيدا ان بطاقته الشخصية قد فقدت منه يرجى ممن يعثر عليها أن يسلمها لإدارة الأحوال المدنية في الخرج أو اقرب إدارة أحوال مدنية لأن حيازة هذه الوثيقة أو اخفائها أو العبث بمدوناتها أو استعمالها من قبل غير صاحبها يعد مخالفة يعاقب عليها بموجب النظام.

● الخرج/ تقدم إلى إدارة الأحوال المدنية في الخرج المواطن خالد محمد عبدالرحمن الجوفي رقم السجل المدني ١٠٤٧١٨٧٤٦١٢ رقم الحفيظة ٢٨٢٣ التاريخ ١٤١٢/٢/١١هـ المصدر دومة الجندل مفيدا ان بطاقته الشخصية قد فقدت منه يرجى ممن يعثر عليها أن يسلمها لإدارة الأحوال المدنية في الخرج أو أقرب إدارة أحوال مدنية لأن حيازة هذه الوثيقة أو اخفائها أو العبث بمدوناتها أو استعمالها من قبل غير صاحبها يعد مخالفة يعاقب عليها بموجب النظام.

● تعلن شركة سنام بروجتي العربية السعودية المحدودة عن فقدان استمارة سيارتها توتوتا كريسيدا موديل ٩٢ رقم ٦٣١٢٥٩ فكل من يجدها الإتصال على الشركة تليفون ٤٧٨٣٩٦٠ أو تسليمها لمرور الرياض وله الشكر.

● تعلن إبتسام بشير حامد سودانية الجنسية عن فقد جواز سفرها رقم ٥٦٣١٢ تاريخ ١٤٠٥/٩/١هـ صادر من ام درمان يرجى ممن يعثر عليه أن يسلمه إلى السفارة السودانية بالرياض وله الشكر.