الجزيرة

١٠ قروش

١٢ صفحة

صحيفة يومية تصدر عن مؤسسة الجزيرة للصحافة والطباعة والنشر

بسم الله الرحمن الرحيم – السنة الثالثة عشرة – العدد ١٥٠٤

الخميس ٢١ جماد اول ١٣٩٦ هـ الموافق ٢٠ مايو ١٩٧٦ م

AL-JAZEERAH DAILY NEWSPAPER

No. 1504 ● 13th Year ● 21 — 5 — 1976

الجزيرة تسأل سمو الأمير سعود بن فيصل: لماذا تأجل اجتماع الرياض

في آخر لحظة تأجل لقاء الرياض!

سمو وزير الخارجية للجزيرة: نأمل بالترتيب والاعداد لهذا الاجتماع أن نتجاوز جميع الخطوات الصغيرة والكبيرة

• كتب حاسن البنيان:

تاجل في آخر لحظة اجتماع القمة المصغرة التي كان من المقرر عقدها في الرياض بين سمو الامير فهد بن عبدالعزيز ولى العهد ونائب رئيس مجلس الوزراء وسمو الشيخ جابر الاحمد ولى عهد الكويت ورئيس مجلس الوزراء ودولة السيد محمود الايوبى رئيس الوزراء السورى ودولة السيد ممدوح سالم رئيس الوزراء المصرى

وبينما يرى المراقبون ان سبب التاجيل هو عدم اقتناع سوريا بوجهة النظر المصرية التي تنادي بعدم مناقشة اتفاقية سيناء بطريق مباشر او غير مباشر، فان بيانا كويتيا اكد ان التاجيل قد جاء بناء على الحاجة الى مزيد من المشاورات حول الاوضاع التي كان مقررا عقده امس بالرياض ولذلك فقد اتفقت الاطراف المعنية وفق ما جاء في بيان وزارة الخارجية الكويتية على تاجيل الاجتماع على ان يحدد الموعد الجديد لعقده في وقت قريب •

وقد توجهت « الجزيرة » الى صاحب السمو الملكي الامير سعود بن فيصل وزير الخارجية تسال عن الاسباب الحقيقية لتاجيل الاجتماع • وقد اجاب سموه على سؤال حول هذا الموضوع فقال:

المهم في الاجتماع الاتفاق الذي سيحدث بعده بعد انعقاده ونحن نامل بالترتيب والاعداد لهذا الاجتماع ان نتجاوز جميع الخطوات ايا كانت سواء كبيرة او صغيرة، حتى نستطيع ان نضمن ما يتطلع له العالم العربي من تضامن بين الدول العربية بعد هذا الاجتماع ••

وحول سؤال عن الموعد القادم الذي حدد للاجتماع قال سموه مجيبا: تحديد الموعد نامل ان شاء الله ان يكون في القريب العاجل ••

وعما اذا كان سيجتمع وزراء الخارجية في مصر وسوريا والكويت والمملكة لتقرير موعد للاجتماع التالي •• قال سمو الامير سعود بن فيصل « للجزيرة »: الاتصالات مستمرة على اعلى المستويات بين الدول المعنية، وهذه اتوقع انها ستستمر الى ان يتم الاجتماع، كما انني اتوقع انها ستستمر حتى بعد ما ينتهي الاجتماع ••

هذا وعلمت « الجزيرة » ان اتصالات مكثفة وعلى اعلى المستويات تجري حاليا كما اشار سموه للتغلب على المشكلات التي ادت الى عدم عقد الاجتماع وتحديد موعد جديد للاجتماع القادم ••

وتاكد للجزيرة من مصادر موثوقة ان صاحب السمو الملكي الامير سعود بن فيصل وزير الخارجية وزميله وزير الخارجية الكويتي الشيخ صباح الاحمد سيقومان بعد غد السبت بجولة جديدة لكل من القاهرة ودمشق لاجراء مزيد من المشاورات مع طرفي النزاع ••

استقبالات جلالة الملك خالد

الرياض – واس –

استقبل جلالة الملك خالد بن عبدالعزيز في مكتبه بقصر المعذر في الساعة الحادية عشرة من صباح امس السيد زاهر بن حمد الحارثي مبعوث جلالة سلطان عمان الذي سلم رسالة الى جلالة الملك المفدى من اخيه جلالة السلطان قابوس بن سعيد بن تيمور سلطان عمان •

شركة كهرباء للارطاويه

صدر مرسوم ملكي بالموافقة على انشاء شركة مساهمة سعودية لتوليد الكهرباء في الارطاوية وضواحيها •

رئيس وزراء ماليزيا يحذر العدو الإسرائيلي

من النتائج المنظورة لانتهاكات الأماكن الإسلامية المقدسة

الرياض – واس –

غادر الرياض في الساعة الخامسة والربع من مساء امس دولة السيد داتو حسين عون رئيس وزراء ماليزيا متوجها الى المدينة المنورة لزيارة المسجد النبوى الشريف والصلاة فيه •

وقد كان في وداعه بمطار الرياض صاحب السمو الملكي الامير فهد بن عبد العزيز ولى العهد ونائب رئيس مجلس الوزراء وصاحب السمو الملكي الامير عبد الله بن عبد العزيز النائب الثاني لرئيس مجلس الوزراء ورئيس الحرس الوطني وصاحب السمو الملكي الامير سلمان بن عبد العزيز امير منطقة الرياض •

كما كان في وداعه عدد من اصحاب السمو الملكي الامراء والمعالي الوزراء وسعادة الشيخ عبد العزيز الثنيان امين مدينة الرياض وعدد آخر من كبار المسئولين من مدنيين وعسكريين •

وقد جرى للضيف الماليزى الكبير وداع رسمي • حيث تفقد وصاحب السمو الملكي الامير فهد حرس الشرف الذى اصطف لتحيتهما بالمطار بينما عزفت الموسيقى السلامين الملكيين السعودى والماليزى ثم عانق دولة السيد داتو حسين • صاحب السمو الملكي الامير فهد بن عبد العزيز وذلك قبل ان يستقل الطائرة الى المدينة المنورة •

هذا وقد اعلن دولة السيد داتو حسين عون رئيس وزراء ماليزيا عن عزم بلاده على تقوية التضامن الاسلامي الذى قاده المغفور له جلالة الملك فيصل الراحل ويسير على نهجه جلالة الملك خالد بن عبد العزيز باعتبار ان ذلك هو افضل سبيل لاعلاء المصلحة والرفاهية للاخوة المسلمين في جميع انحاء العالم •

واشاد رئيس الوزراء الماليزى في حديث خاص ادلى به لوكالة الانباء السعودية قبل سفره الى المدينة المنورة بالدور الايجابى الذى تقوم به المملكة من تدعيم وتاييد المؤتمر الاسلامي ومؤسساته•

واشار في حديثه الى زيارته الحالية للمملكة باعتبارها اول زيارة يقوم بها منذ توليه السلطة ••وقال:

لقد اخترت ان ابدا بزيارة المملكة العربية السعودية نظرا للروابط التقليدية بين الشعبين والحكومتين والتى كانت دائما روابط خاصة وهامة •

واضاف ان زيارته تاتى ايضا تلبية لرغبة رئيس الوزراء الماليزى الراحل الذى كان ينوى زيارة المملكة والذى كانت تربطه صلة قوية بالمغفور له جلالة الملك فيصل القائد الذى الهمنا العمل نحو التضامن والتفاهم الاسلامي •

واستطرد رئيس وزراء ماليزيا يقول:

لقد تشرفت خلال زيارتى بمقابلة صاحب الجلالة الملك خالد بن عبد العزيز وصاحب السمو الملكي الامير فهد بن عبد العزيز ولى العهد ونائب رئيس مجلس الوزراء • وصاحب السمو الملكي الامير عبد الله ابن عبد العزيز النائب الثانى لرئيس مجلس الوزراء ورئيس الحرس الوطنى • وصاحب السمو الملكي الامير سلطان بن عبد العزيز وزير الدفاع والطيران والمفتش العام وعدد من الامراء واعضاء الحكومة السعودية •

وقال انه اثناء جلسات العمل التى عقدت بين الجانبين تبادلنا وجهات النظر في جو ودى واخوى ساده التفاهم والمحبة وتطابق وجهات النظر • وقد استعرضنا القضايا التى تهم البلدين وخاصة قضايا تقوية وتعزيز الجهود الرامية الى التضامن الاسلامي والموقف في العالم العربى وفى منطقة جنوب شرق اسيا والتطورات الدولية بوجه عام •

وحذر رئيس وزراء ماليزيا من نتائج انتهاكات العدو الاسرائيلى لحرمة الاماكن الاسلامية المقدسة في مدينة القدس والتى اصبحت تهدد السلام والامن الدوليين •

وقال ان المسجد الاقصى ثالث الحرمين في الاسلام هو محل اهتمامنا نحن المسلمين في جميع انحاء العالم •

وطلب داتو حسين بسرعة تنفيذ قرارات الامم المتحدة التى نصت على ضرورة انسحاب اسرائيل من جميع الاراضى العربية المحتلة بما فيها القطاع العربى من القدس •

وقال ان استمرار استيلاء

البقية صفحة ٥

عبد العزيز الثنيان "للجزيرة"

جلالة الملك يطلع اليوم على "سلايدات" الدراسات الخاصة

بمشروع قصر الحكم الجديد ومشروعي حي المعيقلة وحديقة الحيوانات ومركز التسلية

كتب – حاسن البنيان:

علمت « الجزيرة » ان جلالة الملك خالد سيطلع اليوم على «سلايدات» الدراسات الخاصة بمشروع قصر الحكم الجديد ومشروعي حي المعيقلية وحديقة الحيوانات المتوحشة بديراب ومركز التسلية ••

وكان جلالته قد اطلع امس على نماذج لهذه الدراسات وطلب ان تعرض عليه مرة اخرى لمزيد من الاطلاع ومعرفة تفاصيلها بصورة اشمل •

صرح بهذا « للجزيرة » سعادة الشيخ عبد العزيز الثنيان امين مدينة الرياض الذى قام بعرض نماذج هذه المشروعات وشرح تفاصيلها لجلالة الملك وصاحب السمو الملكي الامير فهد بن عبد العزيز ولى العهد ونائب رئيس مجلس الوزراء وصاحب السمو الملكي الامير عبد الله بن عبد العزيز النائب الثانى لرئيس مجلس الوزراء ورئيس الحرس الوطنى ••

هذا وقد حصلت « الجزيرة » على اوسع التفاصيل لهذه المشاريع الضخمة التى تتضمن المرحلة الاولى لمشروع تطوير منطقة قصر الحكم من الدراسة التفصيلية للمنطقة المحصورة بين امتداد شارع الملك فيصل شرقا وشارع الامام تركى ابن عبد الله شمالا وشارع الملك عبد العزيز (الشميرى) جنوبا وشارع السويلم غربا •• وتحتوى على العناصر الاتية:

موقف سيارات متعدد الطوابق يتسع لـ ٦٠٠ سيارة (اى ضعف موقف سيارات شلقا) – منطقة الاسواق التجارية التى تمتد بطول شارع الشميسى الجديد مركز الملك فيصل الثقافى، ترميم المصمك وتحويله الى متحف، وستكون كافة الدراسات النهائية والتقديرات الخاصة بتكاليف هذه المرحلة من هذا المشروع الحيوى الكبير ستنتهى في خلال شهر ••

واما بقية عناصر المشروع فهى مبنى قصر الحكم ومبنى امارة الرياض ومبنى الشرطة ومبنى لامانة مدينة الرياض مع مواقف السيارات اللازمة لها والتى تبلغ في نهاية مراحل المشروع ثلاثة الاف سيارة فجارى دراستها الان تفصيليا وتقدير المبالغ الخاصة بها •

ويشمل المشروع الاخر المركز الترفيهى وحديقة الحيوانات المتوحشة بديراب فالمخطط الرئيسى والدراسات الخاصة بحديقة ديراب هو نتيجة جهود بذلت لتحقيق الاستعمالات الخاصة المختلفة من ثقافية وترفيهية وحدائق ومتنزهات وبحيرات صناعية واماكن مفتوحة للحيوانات، كما وان وسائل التنقلات داخل الحديقة مختلفة ومتعددة لتمكن الزائر من الانتقال بسهولة فيها فهناك القطار المعلق والقطار الكهربائى ••

اما عناصر المشروع فمتعددة ومختلفة اذ يوجد بحيرة صناعية يشرف عليها فندق كبير ومجموعة من الفيلات الصغيرة وتوجد حدائق الاطفال والمنطقة الترفيهية الخاصة بهم •

قيام معارضة في مجلس الشعب المصرى لاول مرة

القاهرة في ١٩ مايو واف

تشكلت مجموعة معارضة بصفة رسمية داخل مجلس الشعب المصرى لاول مرة منذ الغاء النظام الملكى منذ ٢٤ عاما •

وذكرت صحيفة الاهرام ان مصطفى كامل مراد مقرر تنظيم اليمين المسمى تنظيم الاحرار الاشتراكيين داخل الاتحاد الاشتراكى العربى هو الذي اعلن تشكيل هذه المجموعة التى تضم ١٤ نائبا ••

قبل الظهر اتفقت المقاومة والكتائب

على وقف اطلاق النار وبعيد بدأ القصف

بيروت – الوكالات – ١٩ – ٥

اعلن مصدر ينتمي الى حزب الكتائب ان المقاومة الفلسطينية وحزب الكتائب اللبناني اتفقا على وقف القتال ووقف تبادل النيران •

وذكر المصدر نفسه ان هذين الطرفين في الصراع اللبناني اتخذا هذا القرار بناء على طلب (تيسير لطفي) عضو هيئة اركان العرب السوري ومقرر اللجنة العسكرية العليا وهي هيئة (سورية – لبنانية – فلسطينية) مشتركة •

واذاع الراديو الذي تسيطر عليه الكتائب بعد ظهر اليوم ان (القوات اللبنانية) وهو الاسم الذي تطلقه القوى المحافظة على نفسها، قررت احترام وقف اطلاق النار الاخير بينما لا تزال بعض الاطراف الاخرى تواصل اطلاق النار •

ومع ذلك فانه في الوقت الذي اعلن فيه القرار بوقف القتال استمر القصف العنيف في منطقة الميناء والمدينة القديمة •

وتراشقت قوات المسلمين والمسيحيين بقذائف الهاون الثقيلة في العاصمة والجبل اليوم متجاهلين وقف اطلاق النار الذي ابرم قبل قليل وانهال وابل من قذائف الهاون على المناطق السكنية في بيروت وضواحيها الشرقية والجنوبية حيث رفض المسلحون من الطرفين وقف القصف العشوائي للمدنيين •

وقد تبادلت القرى الجبلية الصواريخ وقذائف الهاون •

وقد اعلنت وزارة الخارجية الامريكية اليوم ان واشنطن مستعدة لاستئناف دور الوساطة التي تقوم بها في بيروت •

وقال فريدريك براون المتحدث باسم وزارة الخارجية ان السفير (رفائيل ميلود) سيتصل بالاطراف لتحقيق الحل السياسي بنفس الطريقة التي قام بها السفير براون المبعوث الخاص سابقا •

وقد امكن تجنب كارثة كادت تؤدي الى عواقب وخيمة في لبنان بسبب اصلاح خطين من خطوط الضغط العالي التي تربط محطة توليد الكهرباء في منطقة الليطاني (جنوب لبنان) بيروت •

حيث انه لم يبق من (الاحد عشر خطا) من خطوط الضغط العالي التي تمد بيروت بالكهرباء في الظروف العادية حتى امس الاول سوى خط واحد • اما العشرة الباقون فقد قطعوا واحدا وراء الاخر اثناء المعارك •

وقد بذلت مجموعة فؤاد بزري مدير عام ادارة الكهرباء في بيروت جهودا كبيرة للمحافظة على تغذية بيروت بالكهرباء طوال فترة الحرب الاهلية وذلك بتمرير التيار من شبكة التوزيع الخاص بضاحية بيروت •

وقد وجه السيد بزري يوم الاثنين الماضي انذارا مفاده ان استمرار المعارك وقطع الخط الوحيد الباقي سيعرض لبنان الى كارثة، حيث ستنقطع الماء التي تصل العاصمة بطريق الضغط الكهربائي، وستتوقف الثلاجات عن العمل مما يهدد المواد الغذائية المخزنة، والادوية الى جانب النقص الفادح بهما، كما ان المخابز وغرف العمليات في المستشفيات ستتاثر قطعا بقطع الكهرباء

وقد توجهت مجموعة فنية تحمل الاعلام البيضاء ومكبرات الصوت امس الى احدى مناطق القتال حيث يوجد خط الضغط العالي واستطاعوا القيام بالاستعدادات اللازمة •

وصرح السيد بزري ان هذه العملية تتطلب شجاعة من قبل الذين يعملون معلقين على عمود يرتفع ٣٠ مترا عن سطح الارض بين خطوط القتال •

عودة سمو الأمير نايف الى الرياض قادما من الجمهورية العربية اليمنية

الرياض – واس –

وصل صاحب السمو الملكي الامير نايف بن عبد العزيز وزير الداخلية والوفد المرافق لسموه الى مطار الرياض في الساعة الحادية عشرة والربع من صباح امس قادما من صنعاء بعد زيارة للجمهورية العربية اليمنية الشقيقة استغرقت اربعة ايام اجتمع خلالها بكبار المسئولين اليمنيين وفي مقدمتهم المقدم الحمدى رئيس مجلس القيادة في الجمهورية العربية اليمنية • والسيد عبد العزيز عبد الغنى رئيس الوزراء •

وكان في استقبال سموه بالمطار صاحب السمو الملكي الامير سلمان ابن عبد العزيز امير منطقة الرياض وصاحب السمو الملكي الامير احمد ابن عبد العزيز نائب وزير الداخلية وعدد من اصحاب السمو الامراء وعدد من كبار المسئولين من مدنيين وعسكريين ••

هذا وقد بعث سموه ببرقية شكر الى فخامة المقدم ابراهيم الحمدى رئيس مجلس القيادة في الجمهورية العربية اليمنية بمناسبة انتهاء زيارته الرسمية لليمن التى استغرقت اربعة ايام ومغادرته الاراضى اليمنية وقد اعرب سمو الامير نايف عن شكره وتقديره لما لقيه والوفد المرافق لسموه اثناء زيارته من حفاوة وتكريم ••

كما بعث سموه ببرقيات مماثلة الى كل من السيد عبد العزيز عبد الغنى رئيس الوزراء والسيد محسن اليوسفي وزير الداخلية والمقدم احمد الغشمى نائب القائد العام ورئيس الاركان بالجمهورية العربية اليمنية •

بسم الله الرحمن الرحيم

معدات للبيع

تعلن موسسة نادر شاه للتجارة ومقاولات الطرق بان لديها معدات جديدة للبيع وموجودة في الرياض والتسليم حالا: –

١ – كسارة متحركة ابتدائى وثانوى صنع المانيا مزودة بغربال حجم ٣٣٠ طن مع مولد كهربائى قوة ٤٠٠ كيلوواط علما بان انتاجها ٤ اصناف من الكونكريت ١٥٠ – ١٨٠ طن في الساعة، الكسارة كاملة ومكفولة لمدة سنة مع توفير قطع الغيار سنة •

٢ – قلاب سكس ويل اوتوماتيك ماركة هولتيه انجليزى حجم صندوقه ١٦ متر مكعب •

٣ – شيول ماركة ميتشجان نوع ٢٧٥ مكيف كامل ونوع ١٢٥ ولمزيد من المعلومات يرجى الاتصال بتلفون ٢٣٢٧٠ السيد ظافر احمد زيد علما بان المؤسسة على استعداد تام لتموين الشركات والمؤسسات بمادة الكونكرى وتاجير المعدات •

مؤسسة نادر شاه للتجارة ومقاولات الطرق – الرياض البطحاء – عمارة الراجحى الجديدة رقم ٤ الدور الثانى – شقة رقم ١

الشماغ الوطني السعودي

بوال، قطن، تروف

إنتاج

شركة النسيج السعودية المحدودة

جدة: ص.ب ٣٥٤٩

تلفون: ٢٠١٨٥ – ٢٧٩٧٧

شكر على تعاز

الدكتور جبر ابو حليمه يتقدم بالشكر الجزيل لكل من تفضل بمواساته بوفاة المرحومة والدته وانا لله وانا اليه راجعون ويعتبر هذا شكرا شخصيا لكل منهم، جزاهم الله خيرا ••

اطلاق اسم الملك خالد على كوبرى فى جدة

الأمير سلمان يهتم بانشاء ٥ كبارى فى الرياض لحل أزمة السير

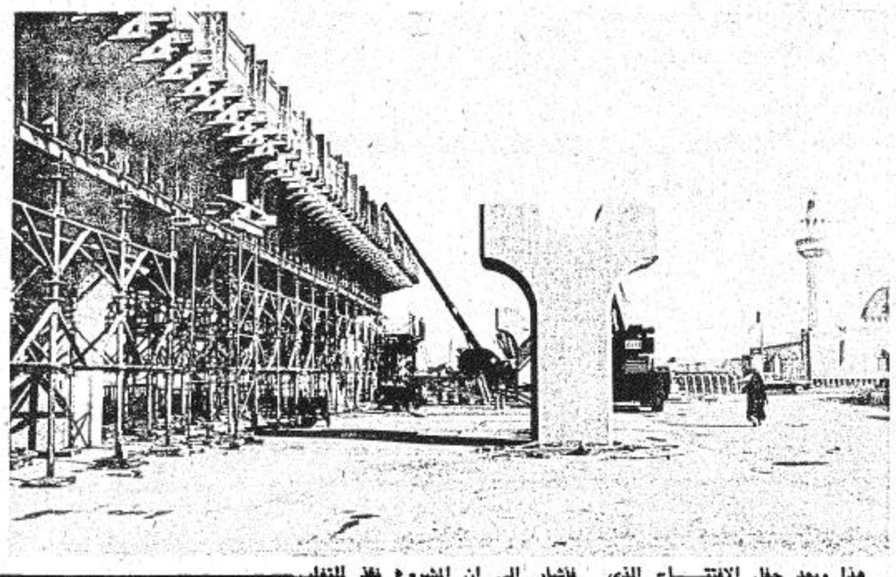

● جدة ـ من عبد الرحمن المصيبيح :

اكد صاحب السمو الملكى الامير فواز بن عبد العزيز امير منطقة مكة المكرمة اهتمام جلالة الملك خالد ابن عبد العزيز وسمو ولى العهد بجميع المشروعات التى من شانها توفير الراحة للمواطنين ·

وقال سموه بعد افتتاحه مساء امس كوبرى جلالة الملك خالد فى جدة الذى تكلف انشاؤه حوالى اربع وخمسين مليون ريال ان المشروع يعتبر جزء من برنامج يتضمن ايجاد كبارى مماثلة فى مدينة جدة حيث سيبدا العمل بعد شهر من الان فى كوبرى فلسطين ·

وقال سموه انه ليشرفنى جدا افتتاح هذا الكوبرى واطلاق اسم جلالة الملك خالد المعظم عليه وعلى الشارع الذى يقع فيه وذلك تقديرا لراعى نهضتنا الكبرى ·

وتمنى سموه أن يساهم هذا المشروع فى تخفيف الضغط المرورى فى مدينة جدة وكذلك خدمة حجاج بيت الله الحرام ·

وشكر فى نهاية تصريحه سمو الامير ماجد بن عبد العزيز وزير الشئون البلدية والقروية على اهتمامه بهذا المشروع وأشاد بجهود الشركة التى قامت بتنفيذ المشروع وقال ان جهودها ستقابل بالتقدير ·

هذا وبعد حفل الافتتاح الذى تضمن قص الشريط وكلمة سموه ثم جولة على الكوبرى اقيم حفل استقبال فى فندق الكندره شرفه سمو الامير فواز وعدد من المسئولين ·

هذا وقد تحدث للجزيرة المهندس محمد سعيد فارسى رئيس بلدية جدة فاشار الى ان المشروع نفذ للتغلب على ازمة المرور ·

ووعد بان تقوم بلدية جدة بتجميل منطقة الكوبرى ·

وتحدث للجزيرة الشيخ بندر أحمد السديرى صاحب المؤسسة الوطنية التى قامت بالتعاون مع شركة فونسية بتنفيذ المشروع فقال ان المؤسسات الوطنية يهمها أن تساهم فى تنفيذ مثل هذه المشروعات وقد اتاحت لها الدولة فرصة للمشاركة فى بناء الوطن وأضاف ان هناك مشروع كوبرى فلسطين الذى سيجرى تنفيذه قريبا وهو تحت التوقيع لدى سمو الامير ماجد بن عبد العزيز وأشار الشيخ السديرى الى أن مدينة الرياض ستحظى بمشاريع مماثلة حيث ابدى سمو الامير سلمان بن عبد العزيز اهتمامه بتنفيذ ٥ كبارى لحل ازمة السير فى المدينة ·

اللقاء الاسلامى الختامى

من منصور الحواس :

تضمن اللقاء الختامى الذى اقامته جماعة التوعية الاسلامية فى معهد العاصمة النموذجى بالاشتراك مع جماعات التوعية الاسلامية فى ثانويات الرياض وذلك فى مقر المعهد (القسم الثانوى) والذى اقيم فى الساعة الثامنة والنصف من مساء امس الاول :

القرآن الكريم للطالب عبد الوهاب القدسى من ثانوية الجزيرة وكلمة مدير عام المعهد ورئيس لجنة التوعية الاسلامية سعادة الاستاذ صالح الراشد البكر وكلمة بعنوان مسئولية الشباب تجاه عقيدتهم الاسلامية قدمها الطالب عبد العزيز محمد الشيخ من ثانوية الملك عبد العزيز و « مسلمون » نشيد قدمه براعم المعهد العلمى بالرياض وكلمة بعنوان رسالة المعاهد العلمية قدمها الطالب خالد الشريمى من معهد امام الدعوة العلمى وقصيدة بعنوان « ذكر ونسيان » قدمها من ثانوية الرياض الطالب على محمد الحمود ومسابقة ثقافية من اعداد وتقديم ثانوية بدر ونشيد بعنوان «التضامن» قدمه براعم القسم الابتدائى معهد العاصمة النموذجى وكلمة معهد المعلمين الثانوى القاها الطالب زيد بن عبد العزيز البشير وقصيدة اسلامية من تاليف والقاء الطالب عزام الدخيل من ثانوية الجزيرة وبين الاذاعة والتلفزيون ـ حوار طريف ـ قدمته ثانوية اليمامة ومساجلة شعرية من اعداد ثانوية ابى تمام وكلمة للطالب على هاشم الادريسى بعنوان « الجهاد » من معهد العصمة النموذجى و (بنور الوئام) نشيد قدمه طلبة معهد المعلمين الثانوى وتمثيلية بعنوان التوحيد لطلبة المعهد العلمى بالرياض

حضر اللقاء المشائخ حمد الصليفيح وعبد الرحمن الغريان ومحمد الدريعى وصالح البكر وابراهيم المفدى مدير ثانوية الجزيرة ·

دورة تدريبية للعاملين بمحو الأمية

من عبد الرحمن القويصر :

اصدرت وزارة المعارف قرارا باقامة دورة تدريبية لستين معلما من معلمى مدارس محو الامية وتعليم الكبار فى مختلف مناطق المملكة التعليمية وذلك لمدة ستون يوما اعتبارا من ٨ـ٧ـ٩٦ هـ · هذا وقد صرف مبلغ ٦٦٠٠٠ ريال لتغطية جميع تكاليف هذه الدورة التى سيتولى تنفيذها المركز الوطنى لتعليم الكبار بالرياض ·

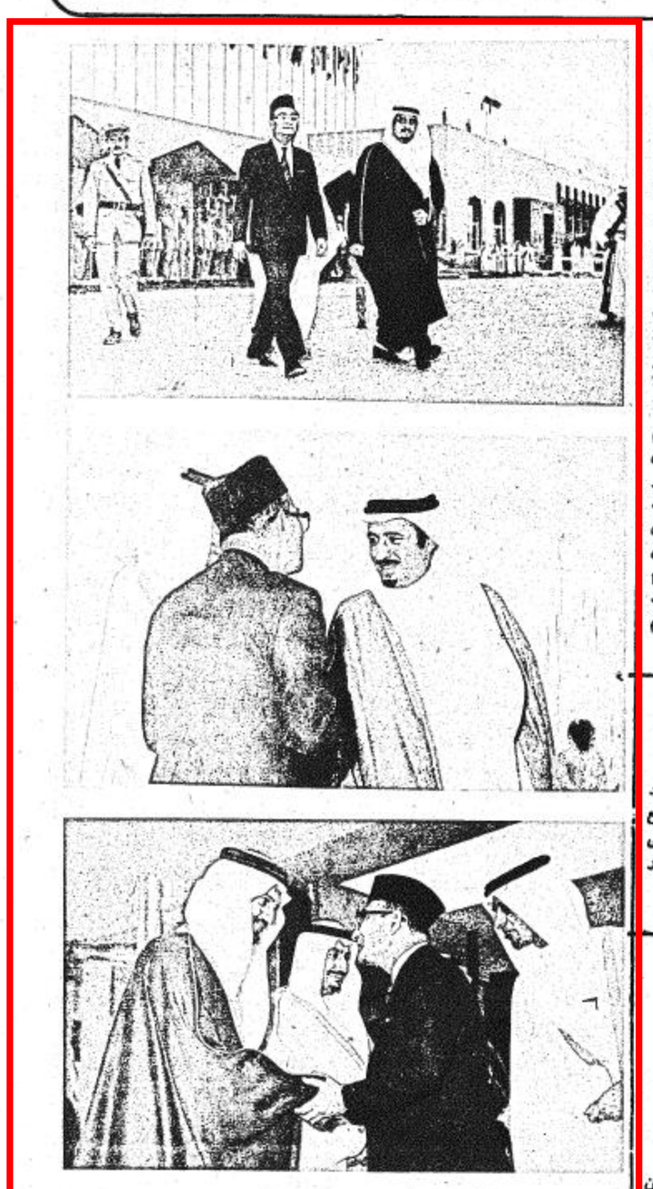

★ اللقطات لوداع دولة رئيس وزراء ماليزيا فى مطار الرياض مساء امس ★

وزير التجارة يجتمع أمس بتجار المنطقة الشرقية ..

عقد معالى الدكتور سليمان السليم اجتماعا مطولا امس مع تجار المنطقة الشرقية المتخصصين فى المواد الغذائية والانشائية تم خلاله بحث النقاط المتعلقة بتسعيرة المواد الغذائية وتوفيرها فى الاسواق والتقيد بالاسعار التى وضعت من قبل وزارة التجارة ·

كما قام معاليه بجولة واسعة امس تفقد خلالها مستودعات مصنع الاسمنت بالمنطقة الشرقية لوقوف على كيفية توزيع الاسمنت على المواطنين ·

ثم قام بجولة فى ميناء الملك عبد العزيز بالدمام للوقوف على عمليات تفريغ وشحن البضائع على الطبيعة والصعوبات التى تواجه الميناء بسبب كثرة البضائع الواردة عن طريقه ·

وقد قام معالى الدكتور السليم ايضا بزيارة لمصانع الحاج عبد الله المطرود للالبان والمخابز الوطنية بالخبر الجنوبية ·

وكان معالى وزير التجارة قد قام صباح امس بزيارة سمو الامير عبد المحسن بن جلوى امير المنطقة الشرقية والسلام عليه ·

هذا وقد اقامت الغرفة التجارية الصناعية بالدمام حفل غداء أمس تكريما لمعالى وزير التجارة حضرها لفيف من تجار المنطقة الشرقية ·

★ سمو الامير نايف وفخامة المقدم ابراهيم الحمدى اثناء حضور الاخير لحفل العشاء الذى اقامه سموه بنادى الضباط ★

★ صاحب السمو الملكى الامير نايف بن عبد العزيز وزير الداخلية ومعالى المقدم احمد الغشمى نائب القائد العام ورئيس هيئة الاركان العامة ومعالى المقدم محسن اليوسفى وزير الداخلية اليمنية والرائد عبد الله عبد العالم عضو مجلس القيادة وقائد قوات المظلات ★

الامير فيصل بن تركى مديرا للعلاقات الحكومية

صدرت موافقة صاحب السمو الملكى الامير سلطان بن عبد العزيز وزير الدفاع والطيران ورئيس مجلس ادارة مؤسسة « السعودية » بتعيين الامير فيصل بن سعد بن تركى مديرا للعلاقات الحكومية « بالسعودية » فى الرياض ·

الامير فيصل بن تركى احد القدرات الشابة المؤهلة · تهانينا بالثقة ··

★ وقعت ظهر امس اتفاقية ثقافية الجانب السعودى معالى الشيخ حسن التعليم العالى والرئيس الاعلى صاحب السمو تنكو احمد رضا الدين الاتفاقية من الجانب السعودى معالى وزير الدولة وعضو مجلس الوزراء وكيل جامعة الرياض ومن الجانب العزيز بن محمد حمزة سفير احمد زين العابدين بن محمد يوسف الخارجية ★

بين المملكة وماليزيا وقد وقعها عن ابن عبد الله ال الشيخ وزير للجامعات وعن الجانب الماليزى وزير الخارجية وحضر توقيع الدكتور محمد عبد اللطيف الملحم ومعالى الدكتور عبد العزيز الفذا الماليزى صاحب السمو تنكو عبد ماليزيا لدى المملكة وسعادة داتو النائب الاول لوكيل وزارة

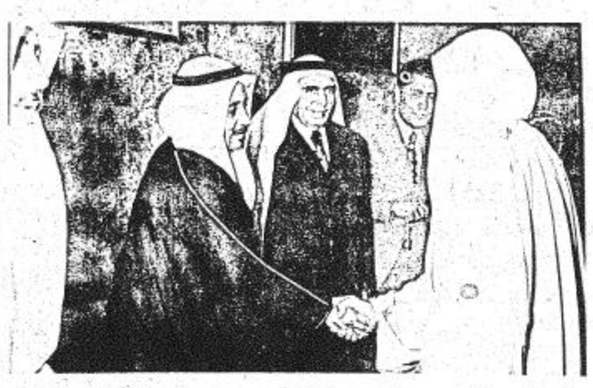

★ اقام معالى وزير الاعلام الدكتور محمد عبده يمانى حفل عشاء مساء امس بفندق انتركونتننتال تكريما لعدد من الادباء العرب الذين يزورون المملكة حاليا بدعوة من وزارة الاعلام للتعرف على جوانب النهضة الادبية والفكرية فى المملكة·

وقد حضر الحفل عدد من كبار المسئولين ··

وقد تخلل الحفل مناقشات ادبية حول بعض القضايا الفكرية والادبية· وسيواصل هؤلاء الادباء زياراتهم للاندية الادبية فى عدد من مدن المملكة ★

مهرجان تعليمى فى نجران

من عبد الرحمن التويصر :

تقيم منطقة نجران التعليمية فى الخامس من الشهر القادم مهرجانها الرياضى الكشفى السنوى · وقد وجهت الدعوة الى بعض كبار المسئولين فى المنطقة وكذلك بعض من مسئولى وزارة المعارف لحضور هذا المهرجان ·

تأمين الاسمنت من جدة لتغطية احتياجات القصيم وحائل

● من مسفر غرم الله الغامدى :

تقوم وزارة التجارة تمشيا مع التعليمات السامية بمراقبة الاسواق ومحلات بيع الاسمنت للعمل على توفيره وتوزيعه على المواطنين بطريقة مناسبة كما اتخذت الوزارة التدابير اللازمة لتامين الاسمنت من جدة لتغطية احتياجات المواطنين فى كل من القصيم وحائل ·

هذا وقد قام سعادة مدير عام التجارة ومدير عام التموين بالوزارة بجولات تفتيشية على مستودعات بعض تجار الاسمنت بالرياض للاطلاع شخصيا على الكميات المتوفرة لديهم وكيفية توزيعها على المواطنين ·

وقال مصدر مسئول بالوزارة بان الوزارة تحرص على توفير جميع المواد الغذائية والتموينية للمواطنين وباسعار مناسبة ·

٨٠ ألف ريال جوائز للمتفوقين علميا ودراسيا فى جامعة الإمام محمد بن سعود الاسلامية

● كتب بدر محمد الخريف :

يرعى معالى الدكتور عبد الله التركى مدير جامعة الامام محمد بن سعود الاسلامية مساء يوم الثلاثاء القادم الاحتفال الكبير الذى تقيمه عمادة شئون الطلاب بالجامعة وذلك فى صالة المحاضرات العامة بكلية الشريعة ·

هذا وتولى عمادة شئون الطلاب بجامعة الامام محمد بن سعود الاسلامية عناية فائقة واهتماما كبيرا بطلبتها وخاصة من تفوق منهم فى مجال التحصيل العلمى والدراسى ومن برز فى النشاط الثقافى والرياضى والاجتماعى وانطلاقا من هذا المبدا الذى تتبناه العمادة فقد تم تخصيص مبلغ ثمانين الف ريال قيمة جوائز ثمينة ستوزعها العمادة على ابنائها طلبة الجامعة المتفوقين فى مجال الدراسة والنشاط فى هذا الاحتفال بهدف شحذ همم الطلاب وابداء روح المنافسة الشريفة بينهم ·

★ سمو الامير نايف مع دولة رئيس الوزراء اليمنى قبل بداية حفل تخريج الدفعة الجديدة من صاعقة الوحدات المركزية ★

المسند يكرم المؤتمرين

اقام سعادة الشيخ عبد العزيز المسند مدير المعاهد العلمية حفل غداء بعد ظهر امس فى منتزه برج مياه الرياض تكريما للسادة المشتركين فى مؤتمر مديرى المعاهد العلمية وذلك بمناسبة اختتام اعمال المؤتمر وقد حضر الحفل عدد من المسئولين ورجال التربية والتعليم ·

رئيس وزراء ماليزيا يحذر ـ بقية

اسرائيل على الارض بالقوة العسكرية أمر غير مقبول وقد ادانت الامم المتحدة اسرائيل لقيامها بتغيير الوضع فى المدينة المقدسة ·

وطالب داتو حسين اسرائيل بالاسراع فى الجلاء عن الاراضى العربية المحتلة بما فى ذلك القدس · وقال انه لا يمكن تسوية مشكلة الشرق الاوسط دون استعادة السيادة العربية على القطاع الشرقى لمدينة القدس ·

واكد ان هذا أمر لا يقبل المساومة أو المفاوضة · كما اكد حق العرب فى اتخاذ اية اجراءات ضرورية لاستعادة حقهم التاريخى ·

ومن جهة اخرى اشاد رئيس وزراء ماليزيا بالمنجزات التى تحققت من خلال التضامن الاسلامى وظهرت فى نشاط منظمات المؤتمر الاسلامى ·

وقال انه كانت هناك تطورات ايجابية منذ بداية عقد المؤتمر عام ١٩٦٩ ظهرت فى توحيد جهود الدول الاسلامية فى مختلف ميادين النشاط سواء كان ذلك ثنائيا او جماعيا فى السياسة والتعاون الاقتصادى والتنسيق ·

وذكر داتو حسين فى ختام حديثه ان لقاء القمة لدول منظمة جنوب شرق آسيا الذى عقد فى بالى فى شهر فبراير الماضى اشتركت فيه ماليزيا قد ساهم فى تعزيز اواصر التعاون بين الدول الخمس الاعضاء فى المنظمة بمختلف الميادين ·

وقال ان هذا الاجتماع يدخل ضمن المبادىء التى تضمنها اعلان كوالالمبور عام ١٩٧١ الذى حدد منطقة جنوب شرق اسيا منطقة سلام وحرية وحياد ·

المهرجانات الختامية الكشفية والرياضية لمنطقة سدير التعليمية

صرح الاستاذ محمد الخريف مدير قسم رعاية الشباب بادارة التعليم بمنطقة سدير التعليمية بان هناك نشاطات كثيرة ستشهدها المنطقة هذه الايام رياضية وكشفية وفنية · تبدا بالمهرجان الرياضى الكشفى بمدينة الزلفى بالاضافة الى اقامة معرض التربية الفنية ومعرض الصحافة ·· كما يقام نفس النشاط بمدينة الحفر ، كما يقام المهرجان الثالث الكشفى الرياضى ومعرض التربية الفنية فى حوطة سدير ·· اما المهرجان الختامى للمنطقة فيقام يوم ٢٨ـ٥ على ملاعب نادى الفيحاء الرياضى بالمجمعة وتشترك فيها جميع مدارس المنطقة ·· وقال الخريف اننا نقيم تلك المهرجانات والمعارض الفنية فى سبيل تنمية

ماجد يغادر الظهران الى كندا

الدمام ـ واس ـ

غادر مطار الظهران ظهر امس الى كندا صاحب السمو الملكى الامير ماجد بن عبد العزيز وزير الشئون البلدية والقروية لحضور مؤتمر الاستيطان البشرى الذى سيعقد فى مدينة افنكو خلال الفترة من ٣١ مايو الحالى الى ١١ يونيو القادم ·

الشيتى : الابتسامة مهنتى

الاستاذ عبد الله الشيتى مدير تحرير مجلة النهضة الكويتية والموجود حاليا فى الرياض ابدى اعجابه بمستوى الصحافة السعودية ، كما انه حمل مجموعة من كتابه (الابتسامة مهنتى) لتوزيعه فى مكتبات الرياض·

سيارة لكل مندوب فى وكالة الانباء السعودية

قررت وزارة الاعلام توزيع سيارات لجميع مندوبيها العاملين فى وكالة الانباء السعودية ضمن التطورات التى ستحدثها الوزارة للنهوض بمستواها بغية الانطلاق الافضل لتحقيق الخدمات المطلوبة منها ·

وتجدر الاشارة الى ان وزارة الاعلام تعتزم البدء فى اتخاذ خطوة هامة حيال الوكالة يجعلها مؤسسة مستقلة ذات شخصية اعتبارية ·

السلوم يفتتح معرض المتوكل

افتتح الدكتور حمد السلوم مدير التعليم بمنطقة الرياض المعرض الفنى لمتوسطة المتوكل بالرياض ·

التوقيع على اتفاقية الخدمات الإستشارية مع الأمم المتحدة

الرياض ـ واس ـ

وقع صاحب السمو الملكى الامير ماجد بن عبد العزيز وزير الشئون البلدية والقروية قبل سفره مساء امس الاول الى كندا اتفاقية الخدمات الاستشارية مع الامم المتحدة ومجال التخطيط العمرانى · ووقعها عن الامم المتحدة ممثلها المقيم فى المملكة سعادة الاستاذ عبد اللطيف سكر ·

وتبلغ مدة هذه الاتفاقية سنتين · وقد ساهمت فيها حكومة المملكة بمبلغ ٤٩ مليون ريال · وساهمت الامم المتحدة بمبلغ ٣٫٥ مليون ريال ·

وتستهدف الاتفاقية ان تقدم الامم المتحدة للمملكة خبراتها فى مجال البحوث التخطيطية والخدمات الاستشارية لارساء قواعد العمل التخطيطى العمرانى واستمراره بالاضافة الى رفع قدرة اجهزة وزارة الشئون البلدية والقروية ليمكنها القيام بانشطتها التنفيذية ·

كما تتضمن الاتفاقية توفير الخدمات الاستشارية على أعلى مستوى فى مجالات تخطيط المدن والقرى لتطوير استراتيجية التنمية الحضرية للمملكة والقيام بالبحوث والدراسات المتعلقة بهذا المجال ·

وتعتبر هذه الاتفاقية امتدادا للاتفاقية السابقة بين المملكة والامم المتحدة لكنها تتميز بانها تغطى معظم مناطق المملكة ·

كما تعتبر فى صورتها الجديدة اكبر مشروع فى العالم تقدم فيه الامم المتحدة خدماتها الاستشارية فى مجال التخطيط العمرانى ·

وقد انشات الامم المتحدة نظرا للاهمية الكبرى التى توليها لهذا المشروع مكتبين خاصين فى المقر الرئيسى بنيويورك الاول لتنظيم الخدمات الاستشارية والمتنوعة والثانى لتنظيم عمليات التوظيف والتعاقد مع الخبراء العالميين وتعتبر الامم المتحدة هذا المشروع نمطا رائدا من انماط التخطيط العمرانى الذى يجعل العملية التخطيطية عملية مستمرة تتكامل فيها الخطط الاقتصادية والاجتماعية وتلبى المتطلبات العاجلة والاجلة للتنمية العمرانية التى تشمل تخطيط المدن والقرى فى انحاء المملكة كما انه اكبر مشروع فى العالم تقدم فيه الامم المتحدة خدماتها فى مجال التخطيط العمرانى ·

وجدير بالذكر ان وزارة الشئون البلدية والقروية تقيم حاليا مركزا للمعلومات التخطيطية · كما انها بدات فى التعاقد مع الشركات العالمية لوضع المخططات التفصيلية والبرامج التنفيذية لتخطيط المدن وتجديد المعلومات التخطيطية بصفة مستمرة بالاضافة الى مشروع التصوير الجوى الذى يغذى العملية التخطيطية باحدث الصور الجوية والمخططات الساحية بحيث يتم تجديدها بصفة مستمرة ·