إذا لم تكن هذه العلامة على سيارتك ربما دفعت أكثر مما يجب
معرض الأخيار للسيارات
Elektiar Showroom
FOR YOUR CHOICE OF CARS
لجميع أنواع السيارات الجديدة والمستعملة
مع امكانية استبدال سيارتك بسيارة أخرى
الرياض .. طريق خريص .. حي المعارض
هاتف : ٢٣١٥٥٣٦ / ٢٣١٥٤٥٦ ص.ب ٣١٧٦

في الجزيرة اليوم:
- خواطر من الأمس واليوم. الرأي والصورة
- افتتاح مجمع ورش ساسكو للسيارات. السوق الاقتصادي

تغطية شاملة عن معرض الحرمين الشريفين والمهرجان الوطني للتراث والثقافة.

بسم الله الرحمن الرحيم

الجزيرة

صحيفة يومية تصدر عن مؤسسة الجزيرة للصحافة والطباعة والنشر

ريكوفاكس ٢٠ RICOH FAX 20
ريكوفاكس ٦٠ RICOH FAX 60
قمة التقدم في عالم الفاكسيملي
إرسال واستقبال الوثائق مع إمكانية تسجيل رسالة صوتية لمدة ١٥ ثانية
مؤسسة بيت الرياض
الجريسي JERAISY

AL-Jazeera Daily Newspaper- 26Th Ye | Wednesday 1 / 8 / 1409H.- 17 AL- hoot 1367H. SH- 8 / 3 / 1989G. NO. 6005.

ريال | ٢٤ صفحة

الاربعاء ١ شعبان ١٤٠٩هـ - ١٧ الحوت ١٣٦٧هـ ش - ٨ اذار (مارس) ١٩٨٩م - السنة السادسة والعشرون - العدد ٦٠٠٥.

خادم الحرمين الشريفين يتناول في حديث أبوي مع المواطنين القيم والثوابت التي تقوم عليها الدولة

واجب الحكومة والمواطنين التعاون على البر والتقوى.. والفرص متاحة أمام الانسان ليبدي ما يعتقد أن له حقاً فيه

الشيخ ابن باز: نحمد الله الذي من علينا بهذا البلد بولاة أمور صالحين

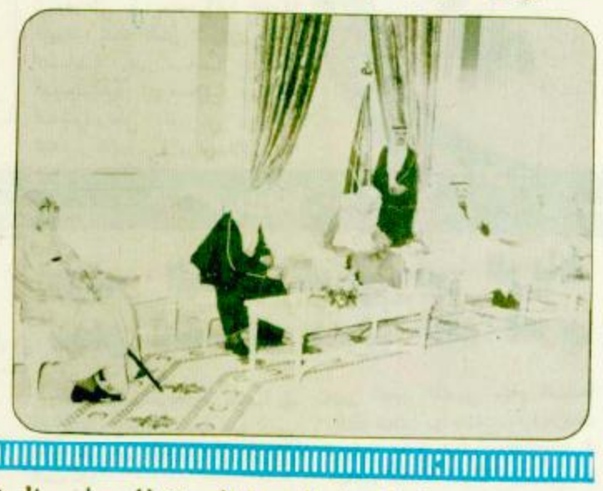

تناول خادم الحرمين الشريفين الملك فهد بن عبدالعزيز في حديث ابوي واخوي شامل القيم والثوابت الاساسية التي تقوم عليها الدولة وتنطلق منها في سياساتها وبخاصة على الصعيد الداخلي مما يلمسه ويراه المواطنون.

واكد حفظه الله في هذا الحديث الذي تم بعد ظهر امس الثلاثاء بالديوان الملكي في قصر اليمامة بالرياض عند استقباله جموعا من المواطنين اكد مجددا حرص وتمسك الدولة في بناء علاقاتها مع المواطنين على مصدرين اساسيين وهامين لاتنفك الدولة عن الالتزام بهما والسير على هديهما والعمل بما جاء فيهما وهما كتاب الله عز وجل وسنة رسوله صلى الله عليه وسلم.

وفي هذا الصدد اعرب حفظه الله عن امنياته ان يحفظ الله على هذه البلاد واهلها نعمة الامن والامان وان يرزقنا الشكر على نعمائه التي لاتعد ولاتحصى مؤكدا انه بالشكر تدوم النعم.

وشدد الملك المفدى على ان من واجب الحكومة والمواطنين التعاون على البر والتقوى وعلى شكر رب العزة والجلال وقال.. ان حاجات المواطنين تبذل الدولة جل جهدها على تأمينها لهم.. بيد انه اشار الى ان ما لاتستطيع الدولة ان تعمله كأن يريد الانسان اخذ حق اخيه واعطاءه اياه بدون دليل او حكم شرعي هي امور غير لائقة

(البقية ص ٢٢)

برعاية خادم الحرمين الشريفين ومتابعة سمو ولي العهد

فعاليات المهرجان الوطني للتراث والثقافة تبدأ صباح اليوم

دولتا البحرين وقطر تشاركان بمعرضين لفنونهما الشعبية

□ الجنادرية - مبارك الفاضل:

برعاية خادم الحرمين الشريفين الملك فهد بن عبدالعزيز ومتابعة صاحب السمو الملكي الأمير عبدالله بن عبدالعزيز ولي العهد ونائب رئيس مجلس الوزراء تبدأ صباح اليوم فعاليات المهرجان الوطني للتراث والثقافة الخامس بالجنادرية.. وسيكون سباق الهجن الاستهلال العملي للمهرجان بشوطيه الاول والثاني في الخامسة مساء اليوم.

هذا وبعد تسليم جوائز سباق الهجن يبدأ الحفل الخطابي للمهرجان ثم المسيرة الفنية وعرض الفنون الشعبية التي تشتهر بها مناطق المملكة المختلفة من فلكلور واناشيد وطنية، تحظى هذه المناسبة الوطنية الهامة بالاهتمام والدعم من خادم الحرمين الشريفين وسمو ولي عهده الأمين كما تحظى بمتابعة كافة المواطنين والمقيمين بالمملكة وتنقل وسائل الاعلام فعاليات هذا الحدث داخل وخارج المملكة

(البقية ص ٢٢)

سمو ولي العهد يستقبل جموعا من المواطنين

استقبل صاحب السمو الملكي الامير عبدالله بن عبدالعزيز ولي العهد ونائب رئيس مجلس الوزراء ورئيس الحرس الوطني بقصر سموه مساء امس جموعا من المواطنين الذين قدموا للسلام على سموه.

وحضر الاستقبال اصحاب السمو الملكي الامراء وعدد من المسئولين.

وقد تناول الجميع طعام العشاء على مائدة سمو ولي العهد.

في اختتام الدورة الـ ٣٠ للمجلس الوزاري بالرياض

وزراء خارجية دول الخليج يشيدون بالجهود المبذولة لاحلال السلام بين العراق وايران ويؤيدون المساعي الحميدة لحل قضية لبنان ودعم الانتفاضة

اختتم المجلس الوزاري لاصحاب السمو والمعالي وزراء الخارجية بدول مجلس التعاون لدول الخليج العربية بعد ظهر امس اعمال اجتماعات دورته الثلاثين برئاسة معالي وزير الخارجية البحريني الشيخ محمد بن مبارك آل خليفة.. وذلك في مقر الأمانة العامة للمجلس.

وقد تلا معالي الامين العام لمجلس التعاون لدول الخليج العربية الاستاذ عبدالله يعقوب بشارة خلال الجلسة الختامية البيان الصحفي للدورة الثلاثين للمجلس الوزاري وفيما يلي نصه:

عقد المجلس الوزاري دورته الثلاثين في مقر الأمانة العامة في مدينة الرياض في الفترة من ٢٧ - ٢٩ رجب ١٤٠٩هـ الموافق ٥ - ٧ مارس ١٩٨٩م برئاسة سعادة الشيخ محمد بن مبارك آل خليفة وزير خارجية دولة البحرين ورئيس الدورة الحالية للمجلس الوزاري وبحضور كافة

(البقية ص ٢٢)

بيان من الديوان الملكي:

صدور أمر خادم الحرمين الشريفين باقامة صلاة الاستسقاء يوم الاثنين القادم

صدر امر خادم الحرمين الشريفين الملك فهد بن عبدالعزيز آل سعود باقامة صلاة الاستسقاء في جميع انحاء المملكة يوم الاثنين القادم الموافق ٦ شعبان ١٤٠٩هـ.

اعلن ذلك بيان صدر من الديوان الملكي امس واوردته «واس» فيما يلي نصه:

بيان من الديوان الملكي:

نظرا لتأخر هطول الامطار على بعض مناطق المملكة ولحاجة البلاد والعباد الى ذلك وتأسيا بسنة نبينا محمد صلى الله عليه وسلم باقامة صلاة الاستسقاء عند الجدب وتأخر نزول المطر.

(البقية ص ٢٢)

ولي عهد البحرين في حديث صحفي:

الترابط الأسري بين دول مجلس التعاون العربية الخليجية دعامة من دعائم الاستقرار

اعرب الشيخ حمد بن عيسى آل خليفة ولي العهد القائد العام لقوة دفاع البحرين عن ثقته بأن المرحلة المقبلة ستشهد مزيدا من الاستقرار في العلاقات الدولية.. وشدد على أن التضامن الخليجي هو اساس قوي ويدعم الامن والاستقرار.

واكد ولي عهد البحرين في حديث نشرته جريدة «الأيام» الصادرة امس في المنامة لأول مرة في عددها الأول ان الترابط الأسري بين دول الخليج هو

(البقية ص ٢٢)

سترفع التوصيات لمجلس المديرين التنفيذيين يوم ١٦ مارس الجاري

لجنة من صندوق النقد العربي تدرس برامج تمويل التجارة العربية بخمسمائة مليون دولار

بدأت صباح امس بمقر صندوق النقد العربي بأبو ظبي اولى جلسات لجنة فنية تضم ممثلين عن الصندوق العربي للانماء الاقتصادي والاجتماعي والبنك الاسلامي للتنمية والشركة العربية المصرفية والمؤسسة العربية لضمان الاستثمار وبنك الخليج الدولي والبنك العربي المحدود وذلك لمناقشة القواعد الاجرائية لبرنامج تمويل التجارة بين الدول العربية في ضوء تجاربهم في هذا المجال.

وصرح الدكتور عبدالله القويز رئيس الصندوق - طبقا لـ «ا.ف.ب» -

(البقية ص ٢٢)

تعيين شولتز في مجلس ادارة شركة بوينغ

اعلن بيان لشركة بوينغ امس الأول ان وزير الخارجية الأمريكي السابق جورج شولتز انتخب عضوا في مجلس ادارتها.

ويشغل شولتز /٦٨ عاما/ - طبقا لـ «ا.ف.ب» الذي احتل منصب وزير الخارجية في عهد ادارة الرئيس الامريكي السابق رونالد ريغان منذ تموز/ يوليو ١٩٨٢ منصب استاذ في الاقتصاد الدولي في جامعة ستانفود.

والوزير الأمريكي السابق عضو في مجالس ادارات شركات شيفرون وجنرال موتورز ومجموعة بيشتل.

الرئيس التونسي والامير سلمان يفتتحان معرض الحرمين الشريفين

الامير سلمان: المملكة وجهت فائق عنايتها واهتمامها للحجيج وضيوف الرحمن وبناء الانسان السعودي

الرئيس زين العابدين: المعرض فرصة لتوثيق عرى الترابط بين الشعبين السعودي والتونسي

الوزراء وكبار المسئولين يتحدثون لـ «الجزيرة» عن اهمية اقامة المعرض

تونس من عبدالله الكثيري - الطيب فراد - واس

افتتح فخامة الرئيس التونسي زين العابدين بن علي بمشاركة صاحب السمو الملكي الأمير سلمان بن عبدالعزيز امير منطقة الرياض ورئيس اللجنة العليا المنظمة لمعرض المملكة بين الأمس واليوم في الساعة الحادية عشرة من صباح امس الثلاثاء بتوقيت تونس/ الساعة ١٣ بتوقيت المملكة معرض الحرمين الشريفين الذي يقام في العاصمة التونسية لمدة ثلاثة اسابيع وجرى حفل افتتاح المعرض بحضور اعضاء الحكومة ومجلس النواب في تونس واعضاء السلك الدبلوماسي العربي والاسلامي والأجنبي المعتمدين بتونس وكذلك كبار المسئولين في جامعة الدول العربية والمنظمات العربية المتخصصة وعدد من المؤسسات الاقليمية والدولية في تونس.

هذا وقد قام الرئيس [illegible] سلمان بقص شريط [illegible] وقام فخامته بجولة على المعرض شاهد خلالها جميع النماذج المعروضة والتي تتعلق بتوسعة الحرمين الشريفين في عهد خادم الحرمين الشريفين والتوسعات التي سبقتها. وقام سمو الامير سلمان بالشرح لفخامة الرئيس عن كافة الصور والنماذج. وقد ابدى فخامته اعجابه الشديد بما تم عرضه في المعرض.

وقد القى صاحب السمو الملكي

(البقية ص ٢٢)

ايران تقطع علاقاتها الدبلوماسية مع بريطانيا

اعلنت وزارة الخارجية الايرانية امس الثلاثاء في بيان لها قطع العلاقات الدبلوماسية مع بريطانيا.

وجاء هذا البيان الذي اوردته وكالة الانباء الايرانية الملتقط بثها في نيقوسيا في ختام مهلة الاسبوع التي اعطاها مجلس الشورى الايراني /البرلمان/ الى لندن «لاعادة النظر فيما اسماه موقفها المعادي للاسلام».

ناطق رسمي باكستاني:

الخارجية الباكستانية تشيد بالدور الطليعي لخادم الحرمين الشريفين والمملكة في دعم منظمة المؤتمر الاسلامي

نوه ناطق رسمي بلسان وزارة الخارجية الباكستانية امس الثلاثاء بالدور الطليعي الذي تؤديه المملكة العربية السعودية وعاهلها خادم الحرمين الشريفين الملك فهد بن عبدالعزيز في مؤازرة وتعزيز منظمة المؤتمر الاسلامي.

وقال الناطق في تصريح صحفي نقلته «واس» ان المملكة العربية السعودية الشقيقة عضو بارز للغاية في

(البقية ص ٢٢)

تكهنات بزيادة ديون الدول المدينة في العالم

اعلن المركز الياباني للتمويل الدولي امس الثلاثاء انه من المتوقع ان تزيد الديون الخارجية للبرازيل والمكسيك وعشر من اكبر الدول المدينة الأخرى بصورة كبيرة لتصل الى ٥١٦,٣ مليار دولار في عام ١٩٩٣.

(البقية ص ٢٢)

حدث وصورة

مدينة غزة/قطاع غزة المحتل (ا.ب)

اعلن الفلسطينيون الاضراب العام في قطاع غزة المحتل احتجاجا على اعمال القمع الاسرائيلي.

أزياء وردة
مفاجأة
الأرجوانة
وصلت أحدث أزياء الربيع الأوروبية
١٩٨٩
الرياض - العليا - مركز الثمانين ت/ ٤٦٥٨٣١٩

أوكازيون
معرض زهار - العليا
نسائي - رجالي - أطفال - أحذية نسائية - أقمشة
يبدأ السبت ٤ شعبان ١٤٠٩هـ الموافق ١١ مارس ١٩٨٩م
الرياض - العليا - شارع الثمانين - مجمع المحمدية
بجوار مكتبة الملك فهد تلفون: ٤٦٤٧٢٣٦ تصريح الغرفة (٢٨٢)

سيدتي .. بعون الله
الآن .. موعدك مع:
أكبر وأرقى الأوكازيونات الموسمية
لدى:
الرداء العربي
بخصم يصل إلى
٦٠٪
على أقمشة السهرة والحرايري والأقطان وأقمشة المخمل
لصيف وشتاء ٨٨ ابتداءاً من
السبت ١٩ رجب وحتى ١٨ شعبان ١٤٠٩هـ
الموافق ٢٥ فبراير وحتى ٢٥ مارس ١٩٨٩م
الرياض - شارع الملك عبد العزيز (الشميري)
تلفون: ٤٠٢٦٠٨٧ - ٤٠٤٠٨٧٦
الدوام من:
٩ صباحاً حتى ١٢ ظهراً ومن ٤ عصراً وحتى ١٠ مساءً
الجمعة الدوام من: ٤ عصراً إلى ١٠ مساءً
تصريح الغرفة ٢٦٣

وزراء خارجية دول الخليج (بقية)

الأعضاء:

- معالي/ راشد بن عبدالله النعيمي - وزير الدولة للشئون الخارجية في دولة الامارات العربية المتحدة.
- صاحب السمو الملكي الأمير/ سعود الفيصل - وزير خارجية المملكة العربية السعودية.
- معالي/ يوسف بن علوي بن عبدالله - وزير الدولة للشئون الخارجية في سلطنة عمان.
- سعادة الشيخ/ احمد بن سيف آل ثاني - وزير الدولة للشئون الخارجية في دولة قطر.
- سعادة الشيخ/ صباح الأحمد الجابر - نائب رئيس مجلس الوزراء ووزير خارجية الكويت.

وقد استعرض المجلس سير تنفيذ قرارات المجلس الأعلى في دورته التاسعة التي عقدت في البحرين.

كما استعرض التطورات الاقليمية والعربية والدولية، واستمع المجلس الى تقرير من رئيس الدورة الحالية سعادة الشيخ محمد بن مبارك آل خليفة وزير خارجية دولة البحرين حول الاتصالات التي أجرتها الرئاسة نيابة عن المجلس في ضوء المواقف التي اتخذها المجلس حول مراحل المفاوضات والاتصالات لتنفيذ قرار مجلس الأمن رقم ٥٩٨.

وانطلاقا من الالتزام بالسياسة التي وضعها أصحاب الجلالة والسمو، فقد اكد المجلس تأييده لجهود السكرتير العام للأمم المتحدة ودعم مساعيه للوصول الى سلام دائم وشامل يؤمن الاستقرار في المنطقة، كما أكد ايضا، استمرار سياسة المجلس في مواصلة الاتصالات مع الاطراف المعنية ومع الدول الدائمة العضوية في مجلس الأمن، من أجل الاسهام في تحقيق تقدم في المفاوضات الجارية بين العراق وايران.

وفي هذا الصدد يعرب المجلس عن ارتياحه لموافقة الدولتين على تشكيل اللجنة العسكرية المشتركة وتبادل المرضى والمعوقين من أسرى الحرب.

ويعرب المجلس عن قناعته بما لهذه الاجراءات من دور حيوي في تحسين مناخ المفاوضات وفي تحقيق بناء الثقة بين الطرفين.

ومتابعة لقرار القمة التاسعة في البحرين حول الوضع العربي الراهن ولا سيما الوضع في لبنان، وانطلاقا من حرص المجلس على الحفاظ على استقلال لبنان وسلامة أراضيه ووحدته الوطنية وتأكيد الشرعية، يعرب المجلس عن دعمه وتقديره للجهود التي تبذلها اللجنة الوزارية السداسية المنبثقة عن الجامعة العربية. ولرئيسها سعادة الشيخ/ صباح الأحمد الجابر نائب رئيس مجلس الوزراء وزير خارجية الكويت تحقيقا للأهداف التي تسعى اليها في سبيل حل الأزمة اللبنانية، ويناشد المجلس كافة الاطراف ذات العلاقة بالتجاوب مع جهود اللجنة وصولا للحل المنشود الذي يحقق للبنان الخلاص من محنته.

كما استعرض المجلس تطورات الوضع في الأراضي المحتلة واستمرار الانتفاضة الشعبية ضد الاحتلال والممارسات القمعية التي يرتكبها العدو الصهيوني ويشيد المجلس بالنضال البطولي للشعب الفلسطيني في الاراضي المحتلة ويؤكد مجددا مساندة دول المجلس وتأييدها لهذه الانتفاضة الى ان تحقق اهدافها.

واذ يستذكر المجلس المبادىء التي جاءت في ميثاق جامعة الدول العربية في تعزيز التعاون الاقليمي بين الدول الاعضاء والمبادىء التي جسدها النظام الاساسي لمجلس التعاون لدول الخليج العربية في تحقيق تقارب أوثق وروابط أقوى، وتمشيا مع الأسس الثابتة التي يقوم عليها المجلس في العمل على دعم التضامن العربي، يرحب المجلس بقيام مجلس التعاون العربي، واتحاد المغرب العربي، واثقا من دورهما في الاسهام في تعزيز العمل العربي المشترك.

ويستذكر المجلس اعلان المنامة الذي يؤكد على توازن المسيرة وشمولية الأهداف، وضرورة العمل على انطلاق المجلس وفق المبادىء التي جاءت في النظام الأساسي، وفي هذا المجال، اطلع المجلس على التقارير التي قدمتها الأمانة العامة عن سير العمل المشترك في المجالات المختلفة، وأبدى ارتياحه للمراحل التي قطعتها مسيرة التعاون.

بعد ذلك القى معالي وزير الخارجية البحريني الشيخ محمد بن مبارك آل خليفة كلمة نوه فيها بما بذله المجتمعون من جهد مخلص وعمل دؤوب من اجل دفع عجلة التقدم في مسيرتها الخيرة مسيرة مجلس التعاون.

وتقدم معاليه بأسمهم جميعا بوافر الشكر والتقدير لحكومة خادم الحرمين الشريفين الملك فهد بن عبد العزيز لما استقبلوا به من حفاوة وتقدير

فعاليات المهرجان (بقية)

ويحقق المهرجان اهدافا منها التأكيد على أهمية التراث والعمل بكل جهد على احيائه بشتى الوسائل. وابراز الوجه الحضاري المشرق للمملكة من خلال التعريف بأوجه النشاطات الثقافية والفنية المختلفة المتوفرة في المملكة وابراز دور كل منها وخاصة تلك التي تستمد مادتها من التراث، واعطاء المجال للشباب لزيادة معلوماتهم عن التراث الشعبي في هذه المجالات من خلال فقرات مختارة من المهرجان، والأدب الشعبي لم ينس حيث يبرز المهرجان رسالة الأدب الشعبي والشعر من خلال الندوات الأدبية والامسيات الشعرية وشعر النظم والمحاورة.. وتعبر الفرق الشعبية برقصاتها من واقع البيئة كما ان الفن التشكيلي يأخذ جانبا من الاهتمام والتعبير عنه بأعمال فنية.

وللثقافة وعشاق الادب يحفل المهرجان بالكثير من الندوات الثقافية والفكرية والندوات العلمية المتخصصة. وربطا للماضي بالحاضر يشهد السوق الشعبي عرضا للصناعات التقليدية والأزياء والحلي وأعمال الصيد والسوق الشعبية الكبيرة تضم كل ممارسات المهن القديمة لمختلف البيئات المحلية. وكذا السواني والحراثة والألعاب الشعبية وعروض الفروسية.

هذا والجديد في انشاءات هذا العام بمناسبة المهرجان مبنى لمعرض الكتاب

على الهامش (بقية)

امرح تحت ضوء البدر وانتعش من خلال حبات غيمة حبلى بالانتعاش..

اخاطب فيك.. ليلي ولااقول سهادي.. ونهاري المشمس المشرق بالامل ولا اقول ساعات وحشتي بين دروب الحياة التي ضاعت فيها خطانا.

الجنادرية.. اليوم.. تتزينين في عرسك الجديد.. تضيئين شمعة جديدة في عمرك الزاهي بالنماء المتعطر بانفاس رجالك المحبين في حرسنا الوطني الباسل.

الجنادرية.. اخاطب فيك كل حكايا العمر.. وبين ثناياك الف.. الف حكاية.

فهل تسمعينني!!

الرئيس التونسي والأمير سلمان .. (بقية)

الأمير سلمان بن عبدالعزيز امير منطقة الرياض ورئيس اللجنة العليا المنظمة لمعرض المملكة بين الأمس واليوم كلمة نقل خلالها تحيات خادم الحرمين الشريفين وسمو ولي العهد وحكومة المملكة وشعبها الى الشعب التونسي الشقيق وقيادته الحكيمة، مشيرا الى تاريخ ارض القيروان والتي كانت منطلقا للفتوحات الاسلامية في المغرب والاندلس وافريقيا بقيادة عقبة بن نافع.

وقال سموه ان الحضارة والثقافة العربية والاسلامية التي نمت وترعرعت على ارض تونس المعطاء كان لها اثر كبير امتد الى المشرق العربي.

واشار سموه الى الخطوات الموفقة للرئيس ابن علي في تقريب الصفوف وجمع الكلمة بين الأخوة والاشقاء ابناء الأصل الواحد والدين الواحد والمصير المشترك في هذا الجزء الهام من الوطن العربي الكبير والذي توجتموه واخوانكم قادة دول المغرب العربي بقيام اتحاد المغرب العربي صرحا شامخا وحصنا كبيرا من حصون العرب والمسلمين.

واكد سموه ان كلا منا يدرك عمق العلاقات التاريخية التي تربط بين تونس والمملكة منذ عهد المغفور له الملك عبدالعزيز آل سعود والتي احتفظت بمتانتها وقوتها في عهود خلفائه من بعده. وفي هذه المناسبة يسعدني هنا ان انوه بالعلاقات الاخوية الخاصة التي تربط بين قائدي البلدين الشقيقين الرئيس زين العابدين بن علي واخيه الملك فهد بن عبدالعزيز الأمر الذي يزيد الروابط بين البلدين والشعبين الشقيقين متانة وقوة وتوثقا ونماء.

واوضح سموه لقد سعدت المملكة بما شرفها الله به من خدمة الحرمين الشريفين منذ قيام الدولة الحديثة التي اسسها المغفور له الملك عبدالعزيز ووجهت فائق عنايتها واهتمامها للحجيج وضيوف الرحمن وقد شهد المسجد الحرام في مكة المكرمة توسعتين من قبل حكومة المملكة العربية السعودية بلغت في التوسعة الأولى مساحة الحرم «١٩٣,٠٠٠ متر مربع» بعد ان كانت «٢٩١٢٧ متر مربع» وكان عدد المصلين اربعين الفا فاصبح يتسع لـ ٢٥٠ الفا.

اما التوسعة الثانية والتي امر بها خادم الحرمين الشريفين الملك فهد والتي سوف تشاهدونها باذن الله في مجسم الحرم وصورا لما يجري تنفيذه حاليا فمن المقرر ان تبلغ مساحة المسجد الحرام عند اكتمال المشروع الذي بدأ تنفيذه «٣٠٩ الاف متر مربع» كما سوف يتسع باذن الله لما يزيد على «٦٩٠ الف مصلي» اما تكاليف هذه التوسعة فتصل الى «سبعة الاف مليون ريال سعودي».

اما المسجد النبوي الشريف فقد شهد التوسعة الاولى في عهد الملك عبدالعزيز يرحمه الله واصبحت مساحته «١٦٣٢٧» متر مربع وارتفع عدد المصلين فيه الى ٥٩٠٢٨ مصلي بعد ان كانوا عشرة آلاف فقط/.

اما التوسعة الثانية التي امر بها خادم الحرمين الشريفين الملك فهد بن عبدالعزيز والتي سوف تشاهدونها في مجسم المسجد والصور المرافقة له فسوف تصل المساحة الشاملة للمسجد بعد اكتمال المشروع الذي قطع شوطا متقدما في التنفيذ الى /١٦٥ الف متر مربع تستوعب «٢٥٧ الف مصلي» بتكاليف اجمالية قدرها «ستة الاف مليون ريال».

واكد سموه ان عناية خادم الحرمين الشريفين واهتمامه بتوسعة الحرمين الشريفين وبتطوير مكة المكرمة والمدينة المنورة ومتابعته لاقامة المشاريع التي تخدم حجاج بيت الله وعماره وزواره وزوار مسجد رسوله اثر واضح في تسهيل اداء مناسك الحج والعمرة واستقبال الزائرين في البقاع المقدسة وفي مسجد رسوله الكريم في المدينة المنورة.

كما القى فخامة الرئيس التونسي زين العابدين بن علي كلمة رحب فيها باقامة معرض الحرمين الشريفين في تونس مشيرا الى انه فرصة لتوثيق عرى الترابط بين الشعبين وفرصة اخرى ليطلع الشعب التونسي على الانجازات وعمليات التوسعة التي شهدتها ساحات الحرمين الشريفين، مؤكدا ان المعرض يبرز الهوية العربية الاسلامية واصالتها وعراقتها عبر التاريخ.

وقال ان الحفاظ على الكعبة شريفة رسالة اضطلعت بها اجيال من المؤمنين لتبقيها رمز علاقة الانسان بالخالق جل وعلا ونحن اذ نتدبر قوله تعالى «ان اول بيت وضع للناس للذي ببكة مباركا وهدى للعالمين» وقوله تعالى «واذ جعلنا البيت مثابة للناس وامنا واتخذوا من مقام ابراهيم مصلى وعهدنا الى ابراهيم واسماعيل ان طهرا بيتي للطائفين والعاكفين والركع السجود» نشعر بثقل المهمة المنوطة بعهدة خادم الحرمين الشريفين.. انها خدمة للمسلمين والانسانية جميعا لأن المسجد الحرام المصلى الوحيد في العالم الذي لم تنقطع صلته بالعبادة.

بعد ذلك غادر فخامته مقر الحفل في المعرض ودولة رئيس الوزراء واعضاء الحكومة التونسية وكبار المسئولين والحضور مودعين من صاحب السمو الملكي الأمير سلمان بن عبدالعزيز واعضاء اللجنة العليا المنظمة للمعرض.

وكان فخامته قد سجل كلمة في سجل الزيارات بالمعرض اثناء استراحة قصيرة عقب جولته في انحاء المعرض.

هذا وقد التقت «الجزيرة» مع عدد من المسئولين التونسيين الذين شاركوا في افتتاح المعرض امس.

فقال السيد قاسم بوسنينة وزير الدولة التونسي للشئون الدينية ان المعرض يمثل حدثا بارزا لدى كافة افراد الشعب التونسي، وهو فرصة للتونسيين ان يطلعوا على التطور العمراني الكبير في كل من مكة المكرمة والمدينة المنورة.

كما عبر مفتي الديار التونسية الشيخ محمد المختار الدلامي عن سعادته باستضافة المعرض، مشيرا الى ان المعرض يجمع بين النواحي الروحية والثقافية.

كذلك صرح وزير التربية القومية السيد محمد الهادي خليل بأن المعرض يمثل عطاء خيرا من خادم الحرمين الشريفين في انماء الروح الدينية لدى شعب تونس، وهذه فرصة لاطلاع طلاب المدارس على المنجزات التي حدثت في الحرمين الشريفين كما وصف وزير الشباب والطفولة التونسي د. حمود بن سلامة المعرض بأنه عمل تاريخي اسلامي ضخم وحدث ثقافي وحضاري كبير.

وقال د. اكرم نشأت ابراهيم الأمين العام لمجلس وزراء الداخلية العرب بأن المعرض يجسد علاقات المحبة بين الشعبين السعودي والتونسي كما يجسد المشاعر والنوايا الطيبة للقيادتين في المملكة وتونس.

من جهة اخرى اجتمع صاحب السمو الملكي الأمير سلمان بن عبدالعزيز امير منطقة الرياض ورئيس اللجنة العليا المنظمة لمعرض المملكة بين الأمس واليوم مع معالي وزير الخارجية التونسي عبدالحميد الشيخ صباح امس.

وحضر الاجتماع الذي تم بمقر الخارجية التونسية معالي وزير الحج والأوقاف الأستاذ عبدالوهاب عبدالواسع وسفير المملكة لدى تونس الاستاذ ابراهيم بن سعد الابراهيم..

كما حضره من الجانب التونسي وزير الدولة المكلف بالشئون الدينية الاستاذ قاسم بوسنينة.

وصرح صاحب السمو الملكي الأمير سلمان بن عبدالعزيز عقب المقابلة ان لقاءه مع وزير الشئون الخارجية التونسي كان لقاء الاخوة والاصدقاء.

واكد سموه متانة العلاقات بين المملكة وتونس وتطابق وجهات النظر والانسجام الكبير بين السياسة السعودية والسياسة التونسية.

هذا وقد اجتمع معالي وزير الداخلية التونسي الشاذلي النفاتي مساء امس مع صاحب السمو الملكي الامير سلمان ابن عبدالعزيز وحضر الاجتماع معالي وزير الحج والاوقاف الاستاذ عبدالوهاب عبدالواسع وسفير خادم الحرمين الشريفين لدى تونس الاستاذ ابراهيم سعد البراهيم كما حضره من الجانب التونسي وكيل وزارة الداخلية السيد عمر البجاوي ووزير الدولة المكلف بالشئون الدينية السيد قاسم بوسنينة.

وقد تناول الاجتماع العلاقات الثنائية القائمة بين البلدين الشقيقين.

ومن جهة اخرى اقام معالي وزير الداخلية التونسي الشاذلي النفاتي مساء امس حفل عشاء تكريما لصاحب السمو الملكي الامير سلمان بن عبدالعزيز. وحضر حفل العشاء الوفد المرافق لسموه وسفير المملكة لدى تونس الاستاذ ابراهيم السعد البراهيم وعدد من الوزراء في الحكومة التونسية وعدد من اعضاء السلك الدبلوماسي المعتمدين في تونس وكبار المسئولين.

كلمة الجزيرة (بقية)

المواطنين على هدي هذين المصدرين اعطى لسياسة المملكة صفة العدل والتراحم والتكافل والتواد وهي صفات تميزت بها علاقات الدولة مع المجتمع وعلاقات المواطنين بعضهم ببعض بل وعلاقة الدولة بشقيقاتها الدول الاسلامية والعربية، وكذلك علاقات الشعب السعودي بأشقائه في الدول الاسلامية والعربية.

وناحية هامة اخرى اكد عليها خادم الحرمين الشريفين في حديثه الابوي مساء امس هي واجب الحكومة والمواطنين في التعاون على البر والتقوى.

وهذه البلاد ظلت في مكان الصدارة بل والتفرد في مسألة البر والتقوى واصبحت بذلك القدوة والمثل وبقيت على هذا النهج القويم لاتحيد عنه قيد أنملة.

لجنة صندوق (بقية)

بأن اللجنة ستعد في اجتماعها تقريرا لتقديمه الى مجلس المديرين التنفيذيين للصندوق والذي سيعقد بأبو ظبي يوم ١٦ مارس الجاري مشيرا الى ان الصندوق قرر تخصيص مبلغ ٢٥٠ مليون دولار لتنفيذ البرنامج وترك مبلغ ٢٥٠ مليونا اخرى للمصارف المركزية التجارية والمؤسسات المالية العربية المشتركة لتمويلها بحيث يبلغ اجمالي رأس المال ٥٠٠ مليون دولار وهو المبلغ الذي وافق عليه مجلس المحافظين للصندوق في اجتماعه في مسقط في ابريل الماضي.

واشار الى ان القواعد التي يجري حاليا مناقشتها في اجتماع اللجنة كان قد تم قرارها في اجتماع مجلس المديرين التنفيذيين لصندوق النقد العربي في ٢٤ نوفمبر الماضي

مساحة للتفكير (بقية)

ان العام القادم هو عام الدول الاسلامية والعربية بلا منازع، فلقد انتصرت فلسطين والفلسطينيون .. ودوى صوتها عبر الامم المتحدة في جنيف حينما اراد طغاة آخرون ان يخنقوه في نيويورك!!.

وهو عام الدول الاسلامية بالانتصارات الساحقة التي احرزها اخواننا في افغانستان حتى وصلت نتائج جهادهم وكفاحهم وشجاعتهم الى ان شكلوا حكومتهم الاسلامية.

هل سمعتم عن ذلك الموقف النبيل الذي وقفه هؤلاء الاشاوس قبل ايام.. حينما سمحوا للسيارات التي تحمل المؤن بالدخول الى كابول .. لاطعام اخوانهم المحاصرين؟.

هذا هو موقف الاسلام النبيل، وهذه هي تعاليمه. المستمدة من روحه الطيبة الشجاعة التي لا تعتدي على الاطفال والنساء والعجائز.. ولاتقطع الشجر ولا تحرق..

اين هذه المواقف النبيلة من مواقف الذين يقطعون ايدي الشباب وهم احياء ويكسرون عظامهم* ويحرقون اطفال المدارس .. وهم آمنون مطمئنون؟.!

أطراف الحديث (بقية)

الجانبية حل احد مساميرها ويطلب تصليحها واعادة الفحص بالنظر اليها.. ومررت بالورش المحيطة بمقر الفحص ولم يتوفر من يجيد شدها.. عندها شرحت الامر لمدير المركز الذي افادني بقوله: «ان هذا تجاوز منا ولان مثل هذا الامر يتطلب اعادة الفحص ولا يكتفى بالكشف عليه نظريا.. فعليك ان تصلحها بالطائف وتعود مرة اخرى.. لنتاكد ونسلمك الاوراق»!!..

ومع يقيني ان اهتزاز المراة ليس داخلا في بيانات الفحص الاساسية ولا يمكن ان يكون عائقا الى هذا الحد ولا يستلزم ضياع ساعات او ايام؟ لذا تظل دهشتي بحجم المسار الذي عرقلني وحال بيني وبين اوراق الفحص الدوري هل يكون بقيمة هذا الارهاق.

خادم الحرمين الشريفين في حديث أبوي بقية....

ولايجوز الحديث عنها.

واكد حفظه الله ان الكلمة الاولى والاخيرة في مثل هذه القضايا بالذات للشرع الحنيف الذي يقوم على تنفيذه القضاة ورؤساء المحاكم الشرعية.

واوضح خادم الحرمين الشريفين ان الفرص متاحة امام الانسان ليبدي ما يعتقد ان له حقا فيه وقال.. اما ما ليس له حق فيه فالشرع يسري على الجميع كبيرا وصغيرا فالناس امام الشرع سواسية كأسنان المشط.

واشار الى انه لاتوجد بحمد الله مشكلات تستعصي على الحل في الامور التي تخص المواطنين مع بعضهم البعض او تتعلق بحكومتهم.

وقال.. ان الدولة عملت لصالح المواطنين ما لم يتم عمله في العالم اجمع وهذا شيء لانفتخر به ولكن عندنا يقين ثابت انه حق للمواطن من بيت مال المسلمين ونحن وكلاء عليه فحسب ونسأل الله ان يوفقنا لما فيه الصالح وما فيه العدل والانصاف ونحن لانريد الا تسهيل امور المواطنين.

واستعرض خادم الحرمين الشريفين في لقائه بالمواطنين كيف استثمرت الدولة مواردها ووظفتها لخدمة المواطن تعليميا وصحيا واقتصاديا وثقافيا واعلاميا وصناعيا وزراعيا مشيرا الى الفارق الكبير بين ما كانت عليه المملكة من قبل وما هي فيه الان وقال.. انه لافضل لاحد في ذلك الا رب العزة والجلال فدولتكم لم تبخل عليكم بما تستطيع عمله مثل صناديق الاقراض بدون ارباح وبدون فوائد.

واضاف رعاه الله.. ان في ذلك البركة التي انزلها الله على عباده مؤكدا ان ذلك ليس مدحا في الدولة ولكنها حقيقة يعرفها الآباء والاجداد ويعايشها الابناء والاحفاد.

ودعا الملك القائد الى ان يستلهم كل مواطن من الانجازات التي تحققت على صعيد البناء الداخلي ما يمكنه من التفاعل مع تلك الانجازات والاستفادة منها والمحافظة عليها شكرا لله على ما انعم ورفع الايدي بالدعاء لرب العزة والجلال القائل في محكم كتابه (ادعوني استجب لكم).

وشدد خادم الحرمين الشريفين على ان العقيدة الإسلامية بينت واوضحت كل شيء لكل شيء مما لم يعد خافيا على المسلم الذي يتلو كتاب الله ويأخذ بسنة رسوله صلى الله عليه وسلم.

كما شدد على ان الجميع متساوون في الحقوق والواجبات وانه ليس لاحد ميزة على الاخر الا بقدر ماميزه الله عنده بالطاعة والعبادة.

واعرب حفظه الله لاخوانه وابنائه المواطنين عن ارتياحه لالتزامهم بالاسلوب الامثل في عرض قضاياهم كسبا للوقت وحرصا على اعطاء الفرص للجميع.

وقال خادم الحرمين الشريفين في نهاية حديثه.. ان الدولة تسعى الى الوفاق والى اصلاح حال المواطنين بما ينفعهم وكل ما ارجوه من الله ان يقدرني ان شاء الله لما فيه الصالح والاصلح وان يجعلنا هداة مهتدين متمسكين بكتاب الله وسنة رسوله وعلى هذا الاساس فليس علينا خلاف ولله الحمد.

بعد ذلك عقب سماحة الشيخ عبدالعزيز بن عبدالله بن باز الرئيس العام لادارات البحوث العلمية والافتاء والدعوة والارشاد فقال.. نحمد الله الذي مَنَّ على هذا البلد بولاة امور صالحين محبين للخير محافظين على حدود الله حريصين على مصالح المواطنين يتصفون بالعفو والتسامح وانكار الذات.. وهذا فضل كبير من المولى القدير على هذا البلد واهله.

واضاف سماحته يقول.. لقد استمعتم الى ما تكلم به خادم الحرمين الشريفين من تاكيد الحرص على تمسك الدولة والمواطنين بما جاء في كتاب الله عز وجل وما جاء في سنة رسوله صلى الله عليه وسلم مع الحث على طاعة الله في السر والعلن والاكثار من اعمال البر والتقوى والشكر لله على ماخصنا به من فضل ونعم.. ونسأل الله ان يجعلنا واياكم من عباده الصالحين المهتدين.

واشار سماحته الى الرعاية الابوية التي يوليها خادم الحرمين الشريفين وسمو ولي عهده الامين لابنائهما المواطنين والاهتمام بشئونهم والحرص على قضاء حوائجهم وتيسير امورهم.

واوصى سماحة الشيخ عبدالعزيز بن باز الجميع بتقوى الله واتباع اوامره واجتناب نواهيه داعيا المولى عز وجل ان يحفظ خادم الحرمين الشريفين وسمو ولي عهده ويأخذ بايديهما الى كل مافيه خير الاسلام والمسلمين.

وكان خادم الحرمين الشريفين قد استقبل بقصر اليمامة بعد ظهر امس اصحاب الفضيلة العلماء والمشايخ كذلك استقبل حفظه الله بالديوان الملكي بقصر اليمامة بعد ظهر امس جموعا من المواطنين الذين قدموا للسلام عليه ايده الله.

وحضر الاستقبال اصحاب السمو الملكي الامراء.

المغرب تتولى (بقية)

لهذا الاعتراض مدير المنظمة موضحا ان طرح الموضوع المشار اليه يدخل في صميم جدول اعمال الافتتاح وفقا لما هو وارد في المادة الثامنة من مواثيق المنظمة، وفي تدخله طالب ممثل اصحاب الاعمال الكويتيين بتثبيت عودة مصر الى المنظمة في جدول الاعمال.. وساند نفس المطالبة ممثل اصحاب الاعمال العراقي والفلسطيني.. وفي غياب وجهة نظر معارضة اعلن رئيس المجلس عن تثبيت هذا الموضوع في جدول اعمال المؤتمر..

هذا ويترأس وفد المملكة العربية السعودية معالي الاستاذ محمد علي الفائز وزير العمل والشئون الاجتماعية. كما يترأس وفد اصحاب الأعمال السعوديين الدكتور عبدالله بن صادق دحلان ووفد العمال السيد/ عبدالغني احمد سنان.

وعلمت «الجزيرة» ان جدول الاعمال الذي جرى اعداده يحتوي على تقرير المدير العام لمكتب العمل العربي وقرارات وتوصيات مجلس الادارة ومتابعة تنفيذ قرار مؤتمر العمل السابق والنظر في المسائل المالية والموازنة ودراسة تطبيق اتفاقيات توصيات العمل العربية بناء على مذكرة المدير العام لمكتب العمل العربي حول الدورة السادسة والسبعين لمؤتمر العمل العربي في جنيف خلال حزيران المقبل.

حدث وتقرير (بقية)

دولار) رهدت حصرا لترميم اماكن العبادة في المدينة.

وسيتركز الجزء الاكبر من الاعمال في القسم القديم من المدينة ويشمل ترميم شبكات التصريف واشغال الطرقات وترميم شبكات توزيع المياه وتنظيف مجاري المياه التي تخترق كافة انحاء المدينة.

وكان الرئيس العراقي صدام حسين قد اعلن في احدى جولاته داخل مدينة البصرة الاسبوع الماضي انه لن تبقى في البصرة دار مشيدة من القصب او الطين.

وقال ان الدولة ستقدم التسهيلات لفرض انشاء دور جديدة للمواطنين.

وتوجه الى البصرة خلال الايام الماضية عدد من اعضاء مجلس قيادة الثورة والوزراء للاشراف ميدانيا على عمليات البناء وفق برامج وخطط لابد ان تنتهي في غضون ثلاثة شهور كما هو محدد لها.

ونقلت التقارير ان العمل بدأ منذ بضعة ايام في تنظيف وتطوير شط العرب من شمال مدينة البصرة وحتى الحدود الدولية عن طريق تعويم البواخر والجنائب وحصر المتضررة منها جراء القصف الايراني.

والمعروف ان العراق كان قد طالب الامم المتحدة بتنفيذ حملة دولية لتنظيف شط العرب الذي يمتد لمسافة ٢٠٥ كيلو مترات وانتشال ٧٦ باخرة اجنبية محاصرة منذ اندلاع الحرب في سبتمبر ١٩٨٠ حتى الان اضافة الى ازالة الشوائب والترسبات الطينية المتراكمة في قعره.

تكهنات (بقية)

وذكر المركز - طبقا لـ «د.ب.ا» من طوكيو امس، انه في الفترة من ١٩٨٩ حتى ١٩٩٣ ستظل موازين الحسابات الجارية لهذه الدول في منطقة الخطر ومن المرجح ان تتخطى اقساط ديونها للبنوك التجارية والمنظمات الدولية والحكومات الاجنبية حجم القروض الجديدة.

واضاف المركز ان الفجوة المالية بين الديون والقروض التي تحصل عليها هذه الدول من المتوقع ان تبلغ ١٧,١ مليار دولار في عام ١٩٨٩ و٢٠,٩ مليار دولار عام ١٩٩٠ و٢٤ مليار دولار في عام ١٩٩١.

بيان من الديوان الملكي.. بقية

فقد صدر امر خادم الحرمين الشريفين الملك فهد بن عبدالعزيز ايده الله باقامة صلاة الاستسقاء في جميع انحاء المملكة يوم الاثنين القادم الموافق ١٤٠٩/٨/٦هـ ان شاء الله.

ونسأل الله جلت قدرته ان يغيث العباد والبلاد وان يستجيب لدعاء الجميع بنزول الغيث ويجعل مع نزوله الخير والبركة انه سميع مجيب.

الخارجية الباكستانية بقية...

المنظمة منذ انشائها وحتى عهد خادم الحرمين الشريفين يحفظه الله اذ كانت ولاتزال تقدم دعمها المستمر والمتواصل لمنظمة المؤتمر الاسلامي.

واشار الناطق الرسمي الباكستاني الى ان الدعم المادي والعون المعنوي اللذين تقدمهما المملكة للمنظمة وللقضايا الاسلامية اديا الى رسوخ اعمال المنظمة وسرعة تفهم الرأي العام العالمي لتلك القضايا بطريقة واضحة.

واوضح ان وزير الخارجية الباكستاني صاحب زادة يعقوب خان سيرأس بنفسه الوفد الباكستاني الذي سيحضر المؤتمر الثامن عشر لوزراء خارجية الدول الاسلامية الذي يعقد في الرياض الاسبوع القادم.

وقال ان باكستان ستتعاون مع المملكة والدول الاخرى الاعضاء في المنظمة من اجل انجاح المؤتمر سعيا الى تعزيز الوحدة والتضامن بين المسلمين.

ولي عهد البحرين (بقية)

دعامة اخرى لهذا الاستقرار ولا بد من تعزيزه والاهتمام به والمحافظة على هذه الصلات الطيبة.

واضاف ان الترابط الأسري بين شعوب دول مجلس التعاون لدول الخليج العربية هو الدعامة الرئيسية للاستقرار وان البحرين لعبت دورا مهما هي وشقيقاتها من دول المجلس من اجل استقرار المنطقة.

مبارك يقبل دعوة ابن جديد لزيارة الجزائر

اعلن امس ان الرئيس المصري حسني مبارك قبل دعوة من الرئيس الجزائري الشاذلي بن جديد لزيارة الجزائر على ان يحدد موعدها في وقت لاحق.

وقال راديو القاهرة الذي نقلت عنه كونا - ان نائب رئيس الوزراء المصري وزير الخارجية الدكتور عصمت عبدالمجيد الذي يقوم حاليا بزيارة للجزائر ابلغ الرئيس ابن جديد بقبول الرئيس مبارك لدعوته خلال اجتماعه به امس الاول وسلم الدكتور عبدالمجيد الرئيس الجزائري خلال اجتماعه به امس الاول رسالة من الرئيس المصري لم يكشف عن مضمونها.

واجتمع رئيس مجلس الشعب الوطني الجزائري رابح بيطاط في الجزائر الليلة قبل الماضية مع الدكتور عبدالمجيد وبحث معه سبل تعزيز التعاون وتطوير العلاقات المصرية الجزائرية.

١٥٥ مليون دولار قرض لمصر من بنك التنمية الافريقي

من المنتظر ان تحصل مصر على قرض من بنك التنمية الافريقي يقدر بحوالي ١٥٥ مليون دولار تخصص منه ١٣٠ مليون دولار لتطوير ابنية ومناهج التعليم الفني فيما يخصص خمسة وعشرون مليون دولار لمكافحة البلهارسيا.

وقال مصدر مسئول بوزارة التعاون الدولي بمصر - طبقا لـ «واخ» انه سيتم سداد القرض الجديد على خمسين سنة وفترة سماح تصل خمسة عشر عاما وبفائدة بسيطة تقدر بنحو ٧,٥٪.

وذكر المصدر ان القرض سيخصص لشراء ٣٨٠ مدرسة حديثة للمدارس الثانوية الصناعية بالاضافة الى توفير الجرعات اللازمة لعلاج البلهارسيا

مجلس الغذاء العالمي يعقد دورة ثانية بقبرص

تعقد الهيئة الاستشارية لمجلس الغذاء العالمي دورتها الثانية في نيقوسيا يوم ٩ مارس الحالي (بعد غد) تحت اشراف مجلس الغذاء العالمي بالتعاون مع وزارة الزراعة القبرصية.