بسم الله الرحمن الرحيم

# الجزيرة

صحيفة يومية تصدر عن مؤسسة الجزيرة للصحافة والطباعة والنشر

٢٤ صفحة

١ ريال

الخميس ١٥ رجب ١٤٠٨هـ - ١٣ الحوت ١٣٦٦هـ ش - ٣ آذار (مارس) ١٩٨٨م - السنة الخامسة والعشرون - العدد ٥٦٣٥.

AL-Jazeera Daily Newspaper- 25Th Year- Thursday 15 Ragab 1408H.- 13 AL- hoot 1366H. SH- 3 Mars 1988G. NO. 5635.



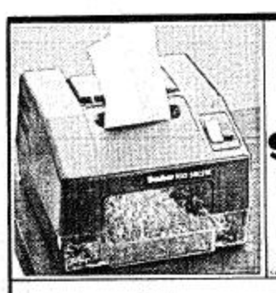
جهاز
Geha Paper Shredders
الآلة المشهورة عالميا للحفاظ على سرية المستندات المراد إتلافها
الجريسي JERAISY
مؤسسة بيت الرياض
الرياض ٤٠٥٥٥٥٨ جدة ٦٩١٣٣٣٣ الدمام ٨٣٢٥٢٢٢ القصيم ٣٢٤٠٠٦١


وسط مهرجان رياضي حاشد .. خادم الحرمين الشريفين يفتتح استاد الملك فهد ودورة الخليج التاسعة

# الملك فهد .. الواقع هو الذي يتكلم عما وصلت إليه هذه البلاد من تقدم

## نأمل أن تستمر الدورات الخيرة لأبناء الخليج

## فيصل بن فهد .. يوم الافتتاح انطلاقة رائعة ويوم من أيام الشباب الخالدة

كتب / المحرر الرياضي.

وسط حشد رياضي خليجي وعربي هائل ضم مسؤولي الرياضة في دول الخليج العربي ورئيس واعضاء اللجنة التنفيذية لاتحاد كرة القدم الدولي واكثر من سبعين الفا من جماهير الكرة.. افتتح خادم الحرمين الشريفين الملك فهد بن عبد العزيز استاد الملك فهد الدولي ذلك الصرح الرياضي الذي يمثل احدث وافخم استاد على مستوى العالم والذي يواكب افتتاحه افتتاح الدورة التاسعة لكأس الخليج لكرة القدم.. وقد وجه خادم الحرمين الشريفين الكلمة التالية بهذه المناسبة:

الكلمات ربما تكون كثيرة ولكن الواقع هو الذي يتكلم عما وصلت اليه هذه البلاد من تقدم في جميع المجالات.

وهذا الحمد الله من نعمة رب العزة والجلال ولان هذه البلد جعلت الهدف الرئيسي الاول هو المحافظة على كتاب الله وسنة رسوله واتباع ما امر به رب العزة والجلال وما اوضحه نبيه اللهم صلي عليه وسلم وخلفاؤه الراشدون.

ولذلك لا نستغرب عندما نجد اي مشروع كان يفتتح في هذه البلاد التي انعم الله عليها بأقدس مكانين مكة والمدينة.

فمهما عمل في هذه البلاد من اي مشروع من المشاريع البناءة فهو واجب تؤديه الدولة ويساهم ويشارك فيه كذلك المواطن السعودي بمجهود كبير يشكر عليه.

واتمنى ان تستمر مشاريع الخير بصفة مستمرة ان شاء الله.

كما القى صاحب السمو الملكي الأمير فيصل بن فهد بن عبد العزيز كلمة رحب فيها بخادم الحرمين الشريفين والحضور.. ووصف يوم الافتتاح بأنه انطلاقة رائعة لتجميع الشباب ويوم من ايام الشباب الخالدة. وتوجه باسم جميع الشباب الخليجي الى خادم الحرمين الشريفين بالشكر والامتنان لرعايته لابنائه الشباب.

ثم اعلن خادم الحرمين الشريفين افتتاح الدورة قائلا:

بسم الله الرحمن الرحيم والصلاة والسلام على اشرف الأنبياء والمرسلين سيدنا ونبينا محمد صلى الله عليه وسلم.

اخواني الحضور..

ارحب بكم في بلدكم الثاني بافتتاح هذه الدورة التاسعة لدول الخليج مؤملا ان تستمر هذه الدورات الخيرة لابناء الخليج ومتمنيا في نفس الوقت اسعد الاوقات في بلدكم الشقيق.. واهلا وسهلا بشبابنا العزيز من خليجنا الحبيب ودمتم لامتكم درعا واقيا من كل الشرور وشكرا للجميع.

ثم بدأت مراسم رفع علم الدورة من قبل سمو الأمير فيصل بن فهد وتلي قسم الدورة.

وبدأت العروض الرياضية والشعبية وبمشاركة اناشيد من طلبة المدارس والمعاهد والكليات العسكرية والحرس الوطني وكبار المطربين في المملكة.

وقد حضر حفل افتتاح استاد الملك فهد الدولي ودورة الخليج العربي التاسعة لكرة القدم صاحب السمو الملكي الامير عبد الله بن عبد العزيز ولي العهد ونائب رئيس مجلس الوزراء ورئيس الحرس الوطني وصاحب السمو الامير سعود بن محمد بن عبد العزيز آل سعود وصاحب السمو الملكي الأمير عبد الله الفيصل وصاحب السمو الملكي الامير عبد الرحمن بن عبد العزيز نائب وزير الدفاع والطيران والمفتش العام وصاحب السمو الملكي الامير سلمان بن عبد العزيز امير منطقة الرياض وصاحب السمو الملكي الامير ممدوح بن عبد العزيز رئيس مكتب الدراسات الاستراتيجية وصاحب السمو الملكي الأمير سطام بن عبد العزيز نائب امير منطقة الرياض واصحاب السمو الملكي الامراء واصحاب المعالي الوزراء وكبار

(البقية ص ٢٢)

□ خادم الحرمين الشريفين يفتتح استاد الملك فهد □

### خادم الحرمين الشريفين يتلقى برقية شكر جوابية من حاكم عام غرينادا

تلقى خادم الحرمين الشريفين الملك فهد بن عبد العزيز برقية شكر جوابية من الحاكم العام لغرينادا السير بول سكون ردا على البرقية التي بعثها حفظه الله له بمناسبة الذكرى الرابعة عشرة لاستقلال غرينادا.

وقد اعرب السير بول سكون في برقيته عن شكره وتقديره لخادم الحرمين الشريفين على ما تضمنته البرقية من تهان طيبة مخلصة.

وزير الزراعة الاردني لـ (الجزيرة):

# المملكة حققت بفضل جهود خادم الحرمين الشريفين تجربة زراعة رائدة وفريدة

## توقيع مذكرة للتفاهم بين البلدين تتضمن استمرار توريد القمح للاردن

كتب - ابراهيم حمد الدعيلج و.ا.س.

اشاد معالي وزير الزراعة الاردني الاستاذ مروان الحمود بجهود خادم الحرمين الشريفين الملك فهد بن عبد العزيز في رسم خطة التنمية الزراعية في المملكة.

وقال معاليه في تصريح خاص لـ «الجزيرة» ان المملكة استطاعت النهوض واستيعاب التقنية باسرع ما يمكن وتطوير التقنية لتكون ملائمة للظروف المحلية في المملكة سواء من ناحية الثروة الحيوانية اوالزراعية.

واضاف معاليه ان المملكة اصبحت من الدول المصدرة للقمح وهذا امر نعتز به جميعا لكونها تصل الى هذه القدرة الهائلة من الانتاج على جميع الاصعدة في مجالات الزراعة ولوصول مستوى التصنيع في المملكة الى ارقى المستويات ومطابقة لاحسن المواصفات في الدول العالمية المتقدمة.

واستطرد معاليه قائلا اننا في الاردن خضنا تجربة زراعة القمح على غرار ما اتبعته المملكة في تجربتها حيث ان ذلك التعاون استفدنا منه في عدم اطالة التجارب في الاردن معتمدين على تجربة المملكة وباتباع عدة اساليب منها الزيارات المتبادلة واللقاءات المستمرة ومحاولة الوصول الى امكانية استفادة كل طرف من الاخر، فقد بدأنا نعتمد على المملكة لتكملة احتياجنا من القمح حيث انه خلال السنتين

(البقية ص ٢٢)

### سمو ولي العهد يستقبل جموعا من المواطنين

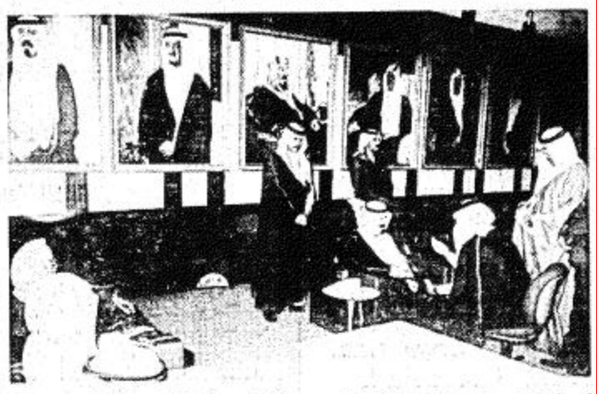

استقبل صاحب السمو الملكي الامير عبدالله بن عبدالعزيز ولي العهد ونائب رئيس مجلس الوزراء ورئيس الحرس الوطني برئاسة الحرس الوطني صباح امس جموعا من المواطنين الذين قدموا للسلام على سموه. نقلت ذلك «واس».

### رسالة من جورباتشوف الى الملك حسين

علم من مصدر رسمي في عمان امس الأربعاء ان العاهل الاردني الملك حسين تلقى في لندن حيث هو الآن رسالة من الزعيم السوفيتي ميخائيل جورباتشوف سلمها اليه السفير السوفيتي في بريطانيا ليونيد زمياتين مساء امس اول الثلاثاء.

ولم يرد اي توضيح حول مضمون الرسالة. ذكرت ذلك «ا.ف.ب» من لندن.

الا ان مصدرا رسميا في عمان اوضح ان المحادثات التي اجراها العاهل الاردني في هذه المناسبة مع زمياتين تندرج في اطار التنسيق بين الاردن والاتحاد السوفيتي حول مسألة الشرق الأوسط وحول سبل احلال سلام عادل وشامل فيه.

### ابن علي يعرب عن ارتياحه لنتائج مباحثات وزير الاعلام في المملكة

اعرب الرئيس التونسي زين العابدين بن علي عن ارتياحه لنتائج المباحثات التي اجراها وزير الاعلام التونسي السيد عبدالوهاب عبدالله مع كبار المسؤولين في المملكة.

جاء ذلك خلال استقبال الرئيس التونسي امس للسيد عبدالوهاب عبدالله الذي قدم له تقريرا عن نتائج زيارته للمملكة واتصالاته التي اجراها مع عدد

(البقية ص٢٢)

### موظفا الاونروا غادرا بيروت الى قبرص ثم لبلديهما

افاد مراسل وكالة فرانس برس ان موظفي الامم المتحدة الاسكنديناميين اللذين اطلق سراحهما بعد احتجازهما لمدة ٢٥ يوما غادرا بيروت صباح امس الأربعاء متوجهين الى لارنكا وسيذهب كل منهما بعد ذلك الى بلده.


في الجزيرة اليوم

بدء مجاميع التقوية بمناطق المملكة ٢٤ رجب

□ شئون محلية □ عيون القطط تغطي شوارع الرياض

□ الاخيرة □ مع الحربان في حديث جريء


### اجتماع لأدراء خارجية دول مجلس التعاون في الرياض ١٥ مارس

يعقد وزراء خارجية دول مجلس التعاون الخليجي اجتماعا بالرياض في الخامس عشر من شهر مارس الجاري.

وقد تم في اجتماع بين السفير الكويتي لدى دولة الامارات العربية المتحدة السيد محمد سعود زبن اللميع ووزير الدولة للشؤون الخارجية السيد راشد عبدالله بحث ما تم للتحضير للاجتماع المذكور الذي سيعقد بالرياض في منتصف الشهر الجاري.

كما تناول الاجتماع الأوضاع السائدة في المنطقة.

### ميرفي يلغي زيارته للكيان الاسرائيلي

نسب الراديو الاسرائيلي الى مراسله السياسي ظهر امس قوله بأن مساعد وزير الخارجية الامريكي لشؤون الشرق الأوسط ريتشارد ميرفي قد الغى زيارة مقررة للكيان الاسرائيلي اليوم.

وقد غادر ميرفي طبقا لـ «واخ» لندن امس عائدا الى واشنطن.

وسط تأكيد بوحدة الحلفاء:

# زعماء حلف شمال الاطلسي بدءوا اجتماعاتهم في بروكسل

بدأ زعماء حلف شمال الاطلسي اجتماع قمة في بروكسل امس الأربعاء وهم عازمون على حجب خلافاتهم المتعلقة بالاسلحة النووية واعطاء انطباع قوي للرأي العام في موسكو والغرب بوحدة الحلفاء.

وكان الرئيس الأمريكي رونالد ريجن

(البقية ص٢٢)

### ٨ طائرات تورنادو للاردن من بريطانيا

قال راديو عمان امس ان الحكومتين الاردنية والبريطانية توصلتا الى اتفاق تحصل الاردن بموجبه على ثماني طائرات من طراز تورنادو.

وافاد الراديو طبقا لـ «كونا» ان محادثات مفصلة تجري الان بشأن اتمام الصفقة وتوقيع العقد الخاص بذلك قريبا.

واشار الراديو الى ان هذا الاتفاق بمثابة تدعيم للعلاقات القوية في المجالات الصناعية بين عمان ولندن.

### وزير الدولة للدفاع العماني يزور المغرب

غادر وزير الدولة العماني لشؤون الدفاع المعتصم بن حمود البوسعيدي مسقط امس متوجها الى الرباط في زيارة رسمية للمغرب تستغرق عدة ايام.

وسيجري الوزير العماني خلال الزيارة طبقا لـ «واس» مباحثات مع كبار المسؤولين بالمغرب حول عدد من الموضوعات ذات الاهتمام المشترك.

حالة من الذعر وعدم الاستقرار تخيم على طهران والمدن الايرانية

# صواريخ عراقية تصيب مدينة «قم» مخبأ الخميني

## هولندا تصادر ٧ الاف كيلوجرام من الاسلحة الكيماوية كانت متجهة لايران

بدأ العراق بتطبيق اسلوب جديد من الضغط الصاروخي من شأنه الابقاء على حالة الذعر وعدم الاستقرار بين سكان العاصمة الايرانية لاطول فترة ممكنة.

فقد اتضح خلال الساعات الماضية ان الضربات العراقية اخذت تقتصر على صاروخ واحد بين كل ساعتين او ثلاث ساعات بدلا من صاروخين.

وقد اشارت البيانات الرسمية ان العراق بدأ يطبق هذا الاسلوب اعتبارا من عصر يوم امس الأول حتى بعد ظهر امس.

وجاء تطبيق هذا الاسلوب بعد ان نجح العراق في مفاجأة النظام الايراني وخلق حالة ذعر وعدم استقرار لم يسبق لها مثيل في اوساط سكان طهران فضلا عن الحجم الهائل للتدمير من خلال توجيه ١٢ صاروخا في موجات متعاقبة في اقل من عشرين ساعة.

وكان العراق قد اعلن عن اطلاق ٢٠ صاروخا بعيد المدى نحو العاصمة طهران ردا على قصف بغداد وبقية المدن العراقية ثم وسع في دائرة الاهداف حين شمل مدينة قم ضمن الاهداف التي تضرب بالصواريخ.

ونقل راديو بغداد عن ناطق عسكري عراقي صباح امس ان الضربة الاولى نفذت في الساعة الثانية عشرة والدقيقة الرابعة عشرة والضربة الثانية في الساعة الثانية والدقيقة السادسة والخمسين من فجر امس.

(البقية ص ٢٢)

### ابن علي يبدأ زيارته للجزائر

بدأ الرئيس التونسي زين العابدين بن علي بعد ظهر امس زيارة رسمية للجزائر هي الاولى من نوعها يقوم بها للخارج منذ ارتقائه الى رئاسة الدولة التونسية.

وسيجري الرئيس زين العابدين بن علي خلال هذه الزيارة والتي ستستمر يومين طبقا لـ «كونا» محادثات مع نظيره الرئيس الشاذلي بن جديد تهدف بالخصوص لاعطاء دفع جديد للعمل المشترك وتعميق التعاون التونسي - الجزائري في كافة المجالات.

(البقية ص٢٢)

المستوطنون بالتنسيق مع جيش العدو يستعدون لاقتحام المخيمات

# شولتز يعود للمنطقة وسط اصرار على تحقيق انجاز واضح

## بيريز يعترف: يجب علينا الانسحاب من المدن الفلسطينية المحتلة

القاهرة/خاص للجزيرة
عمان/محمد المجالي
نيقوسيا/ سمير سعدالدين
الأرض المحتلة/ الوكالات

واصل المواطنون الفلسطينيون مقاومتهم الباسلة للاحتلال الصهيوني في نطاق الانتفاضة التي تدخل اسبوعها الثالث عشر برغم تصعيد اجراءات القمع الوحشية الصهيونية وتزايد اعداد الشهداء والجرحى والمعتقلين.

وكشفت الانباء الواردة امس من الأراضي المحتلة عن ارتكاب سلطات الاحتلال جريمة جديدة ادت الى استشهاد مواطن من بلدة يعبد قضاء جنين بالضفة الغربية المحتلة يدعى يوسف توفيق الكيلاني نتيجة ضربه بهراوات من قبل جنود العدو بعد ان رفض تنظيف الشارع من الحجارة.

وافادت هذه الأنباء ان السلطات الاسرائيلية ادعت بعد استشهاده انه توفي نتيجة حادث سير.

وتشير انباء الأرض المحتلة الى ان الجرائم الصهيونية اشتدت لتشمل الأموات كذلك حيث قامت جرافات عسكرية اسرائيلية في بلدة بني نعيم بمنطقة الخليل التي يفرض عليها حظر التجول خلال اليومين الماضيين بهدم سور مقبرة البلدة وجرف القبور في نطاق تحدي مشاعر سكان البلدة.

واقتحمت قوات اسرائيلية اخرى بعد ظهر امس الأول المدخلين الشمالي والجنوبي لبلدة ترقوميا بمنطقة الخليل مستعينة بطائرة مروحية وثلاث جرافات وبضع مصفحات. بالاضافة الى ٢٠٠

(البقية ص٢٢)

### دي كويلار مسرور لاطلاق سراح موظفي الاونروا

اعرب الأمين العام للامم المتحدة خافيير بيريز دي كويلار مساء امس عن سروره وارتياحه عندما علم باطلاق سراح الموظفين الكبيرين العاملين في وكالة الاونروا اللذين خطفا منذ ثلاثة اسابيع بالقرب من صيدا في جنوب لبنان.

اوردت هذا «ا.ف.ب» من نيويورك امس.

### وزير النفط العراقي يؤكد دعم بلاده للاوبيك

اكد وزير النفط العراقي السيد عصام عبدالرحيم في بغداد امس دعم العراق اللامحدود لقرارات منظمة الاوبك بما يخدم مصالح اعضائها وتعزيز دورها في السوق العالمية.

وجاء ذلك التأكيد طبقا لـ «واخ» خلال اجتماع جرى في بغداد امس بين الوزير العراقي والأمين العام المساعد لمنظمة الاوبك السيد فاضل جعفر الحلبي.

وتم خلال الاجتماع بحث اوضاع السوق النفطية وتوقعات تطوره المستقبلي والخطوات اللازمة لدعم هيكل الاسعار الرسمية من قبل الدول الأعضاء في المنظمة من خلال السياسات الانتاجية والسعرية.

٢٠٠ فسيلة نخل من اجود الأصناف:

# هدية من خادم الحرمين الشريفين الى مصر

غادرت الرياض الى القاهرة صباح امس طائرة من طائرات القوات الجوية الملكية السعودية تحمل هدية خادم الحرمين الشريفين حفظه الله الى حكومة جمهورية مصر العربية وهي عبارة عن مائتي فسيلة نخيل من اجود الأصناف الموجودة في المملكة من نوعية /نبوت السيف/ والبرحي/ والسكري/ و/حلوة/ المدينة.

ويذكر ان المملكة طبقا لـ «واس» تحتل حاليا المركز الأول عالميا في انتاج التمور اذ يبلغ عدد النخيل في المملكة ١١ مليون نخلة.

### صحيفة القدس تعرب عن شكرها وتقديرها لخادم الحرمين الشريفين

اعربت صحيفة القدس الصادرة في عمان امس عن شكرها وتقديرها للدعم الذي تقدمه حكومة وشعب المملكة العربية السعودية بتوجيهات من خادم الحرمين الشريفين الملك فهد بن عبدالعزيز للقضية والشعب الفلسطيني.

وقالت الصحيفة طبقا لـ «واس» ان المملكة العربية السعودية كانت وما زالت في مقدمة الدول العربية التي تقدم الدعم المادي والسياسي والمعنوي للشعب الفلسطيني وقضيته ومؤسساته بما فيها منظمة التحرير مؤكدة ان هذا الدعم فاق كل تصور وتجاوز جميع المقاييس.

### انفجار مئات القنابل في داكا

هز انفجار مئات القنابل العاصمة داكا ومدنا اخرى في بنجلادش امس الأربعاء في بداية اضراب عام يهدف الى تعطيل انتخابات برلمانية.

وقامت قوات من شرطة مكافحة الشغب بحراسة المباني الحكومية كما قامت قوات شبه عسكرية بدوريات حراسة في الشوارع التي خلت من المارة في شاحنات مزودة بمدافع. نقلت ذلك «رويتر».

ودعا ائتلاف من ٢١ حزبا معارضا يقاطع الانتخابات التي ستجري اليوم الخميس الى الاضراب الذي يستمر ٣٦ ساعة ابتداء من الساعة السادسة من صباح امس الأربعاء /منتصف الليل بتوقيت جرينتش/ لمنع الناس من التصويت.

### الكيان الصهيوني يسحب المياه الجوفية في سيناء والضفة

قالت صحيفة الازفيستيا في موسكو ان اسرائيل تعد العدة لتنفيذ مشروع سري يرمي الى سحب المياه من الأراضي العربية في سيناء والضفة الغربية.

ونقلت الازفيستيا عن محافظ سيناء اللواء منير شلش تأكيده على شروع اسرائيل في تنفيذ خططها السرية.

(البقية ص ٢٢)

# مصر ترفض تحويل ديونها العسكرية الى ديون تجارية

ذكرت صحيفة /الأهالي/ المصرية المعارضة الصادرة امس ان مسؤولا مصريا كبيرا كشف في لقائه مع عدد من اعضاء مجلس الشعب المصري عن رفض مصر لعرض امريكي بتحويل الديون العسكرية المصرية للولايات المتحدة الى ديون تجارية لصالح البنوك الامريكية مع تخفيض فائدتها. نقلت ذلك «واخ» من القاهرة.

واوضح ان سبب الرفض يرجع الى ان الديون للبنوك تصبح واجبة النفاذ في

(البقية ص ٢٢)

### مصر تعد لمواجهة عسكرية محتملة مع اسرائيل

قال نائب رئيس المخابرات العسكرية الاسرائيلية امس الأول ان مصر تستعد لمواجهة عسكرية محتملة مع اسرائيل على الرغم من معاهدة السلام التي وقعتها الدولتان عام ١٩٧٩.

وقال البريجادير - جنرال مئير ايلران في اجتماع لقدامى المحاربين اليهود انه

(البقية ص ٢٢)


السحمان للاستقدام
شارع التخصصي ت ٤٦٥٩٨٤٥

مراوح ومواسير مضخات وتوبيات امريكية
ت/ ٤٠٣٥١٩٥ / ٤٠١٠٥٢٥

ننظف جميع أنواع الخزانات بسعر مغري جداً ٢٥٠ ريال
المباني العربية للنظافة والصيانة ت ٤٧٦٧٠١٠

المؤسسة للاستقدام
تخفيض بمناسبة الذكرى الخمسين
ضمان ثلاثة شهور
ت/ ٤٦٥٨٠٦٩ / ٤٦٥٩٢٥٢

مكتب العمري للاستقدام
استعداد لتلبية طلباتكم من خدم المنازل.. تخصص في عمالة الشركات.
ضواطات مهرة من اندونيسيا.
ت/ ٤٥٤٣١٠٠ / ٤٥٤١١٢٠ الرياض
تلكس/ ٤٠٦٩٩٩ واس