بسم الله الرحمن الرحيم

الجزيرة

٢٨ صفحة
الثمن ريالان
الطبعة الثالثة

صحيفة يومية تصدرها
مؤسسة الجزيرة
للصحافة والطباعة والنشر

الاثنين ٢٨ من رمضان ١٤١٨هـ ٢٦ من يناير «كانون الثاني» ١٩٩٨م. العدد ٩٢٥١ ☐ Al-Jazeera Newspaper Monday 26/1/1998G. No 9251

المفتي العام لسوريا ينوه بجهود خادم الحرمين في التعريف بالإسلام ونشره

دمشق: واس:

نوه المفتي العام للجمهورية العربية السورية رئيس مجلس الافتاء الاعلى الشيخ أحمد كفتارو بجهود خادم الحرمين الشريفين الملك فهد بن عبدالعزيز آل سعود وسمو ولي عهده الامين في مجال التعريف بالاسلام ونشره والدعوة اليه.

وقال فضيلته في درسه اليومي بجامع ابي النور بدمشق ان العرب والمسلمين يقدرون مواقف خادم الحرمين الشريفين في نصرة القضايا الاسلامية ودعم المشروعات الانسانية بالاضافة الى دور حكومة المملكة العربية السعودية في تعزيز التضامن العربي والاسلامي وبناء موقف موحد تجاه مختلف الاحداث التي يشهدها العالم.

وأبان الشيخ كفتارو ان رعاية واهتمام خادم الحرمين الشريفين بتزويد المؤسسات والسفارات والهيئات الاسلامية بالمصحف الشريف يؤكد حرصه واهتمامه حفظه الله بالاسلام والمسلمين منوها في هذا الصدد بمجمع الملك فهد لطباعة المصحف الشريف بالمدينة المنورة. كما نوه بالتوسعة التي شهدها الحرمان الشريفان في مكة المكرمة والمدينة المنورة لخدمة ضيوف الرحمن.

وقال: ان حكومة المملكة العربية السعودية قد اخذت على عاتقها منذ عهد موحدها الملك عبدالعزيز آل سعود رحمه الله حتى وقتنا هذا مسؤولية الانفاق على المشروعات التي تخص الحرمين الشريفين والعمل على راحة زوار بيت الله من حجاج ومعتمرين.

وأعرب الشيخ كفتارو عن شكره لرابطة العالم الاسلامي وهيئة الاغاثة الاسلامية العالمية والندوة العالمية للشباب الاسلامي والجامعة الاسلامية وادارة الافتاء في المملكة العربية السعودية على جهودهم المشرفة التي حققوها لخدمة الدعوة الاسلامية.

خادم الحرمين يهنىء رئيس الهند وحاكم عام أستراليا

الرياض – واس:

بعث خادم الحرمين الشريفين الملك فهد بن عبدالعزيز آل سعود برقية تهنئة الى الرئيس كوشيرال نارايانان رئيس جمهورية الهند بمناسبة ذكرى اليوم الوطني لبلاده.

واعرب خادم الحرمين الشريفين البقية «ص٢٠»

سمو ولي العهد يتلقى اتصالا هاتفيا من الرئيس اليمني

الرياض - واس:

تلقى صاحب السمو الملكي الأمير عبدالله بن عبدالعزيز ولي العهد ونائب رئيس مجلس الوزراء ورئيس الحرس الوطني اتصالا هاتفيا مساء أمس من أخيه فخامة الرئيس علي عبدالله صالح رئيس الجمهورية اليمنية الشقيقة.

وجرى خلال الاتصال بحث العلاقات الثنائية بين البلدين الشقيقين واستعراض مجمل الأوضاع على الساحتين العربية والدولية.

نوه بتبني الجزيرة والصحف الاخرى للحملة الإعلامية

الأمير سلمان يشيد بتجاوب الصحف مع حملة التبرعات للمركز السعودي لزراعة الأعضاء

الرياض: سعد العجيبان:

أشاد صاحب السمو الملكي الامير سلمان بن عبدالعزيز أمير منطقة الرياض الرئيس الفخري للمركز السعودي لزراعة الاعضاء بالتعاون الذي ابداه عدد من الصحف المحلية في المشاركة بحملة المركز لدعم برامج زراعة الاعضاء في المملكة لانشاء مقر المركز السعودي لزراعة الاعضاء ومركز الامير سلمان الخيري لامراض الكلى.. وقال سموه حفظه الله ان مشاركة وتبني صحف الجزيرة والاقتصادية و الشرق الاوسط والرياضية البقية «ص٢٠»

جندت لها مختلف الأجهزة الحكومية

نجاح خطط الدولة في خدمة المعتمرين

مكة المكرمة: سامي علي

اعرب صاحب السمو الملكي الامير سعود بن عبدالمحسن بن عبدالعزيز نائب امير منطقة مكة المكرمة عن عظيم شكره وامتنانه لمقام خادم الحرمين الشريفين الملك فهد بن عبدالعزيز وسمو ولي عهده الامين حفظهما الله على دعمهما المتواصل واهتمامهما الدائم ومتابعتهما المستمرة لكل ما من شأنه تحقيق الراحة والطمأنينة لقاصدي بيت الله الحرام من زوار ومعتمرين وما يقدمانه من جهود سخية لخدمة الاسلام والمسلمين مما مكن قاصدي هذه البقاع الطاهرة المباركة من تأدية مناسك العمرة وشعائرهم الدينية في يسر وسهولة تامة.

جاء ذلك في تصريح لسموه الكريم عقب اجتماع سموه بمعالي امين العاصمة المقدسة الدكتور فؤاد بن محمد غزالي والقيادات الامنية بمنطقة مكة المكرمة يتقدمهم اللواء يحيى سرور الزايدي مدير شرطة منطقة مكة المكرمة واللواء سعد بن عبدالله التويجري مدير الدفاع المدني بمنطقة مكة المكرمة ومدير شرطة العاصمة المقدسة العميد سعد بن جابر الشنبري ومدير إدارة الدفاع المدني بالعاصمة المقدسة العقيد أحمد الثبيتي ووكيل امين العاصمة لشئون الخدمات المهندس جمال حريري حيث اطلع سموه البقية «ص٢٠»

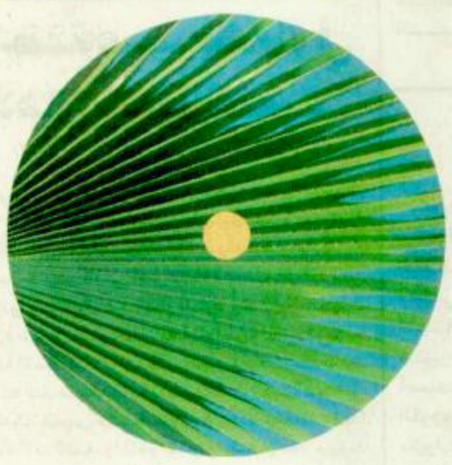

الوظيفة، الماكنة والشكل.

فيابا انسجام التوالف والاثارة في التصميم.

طلاء ذهبي اصفر ومقاومة للماء.

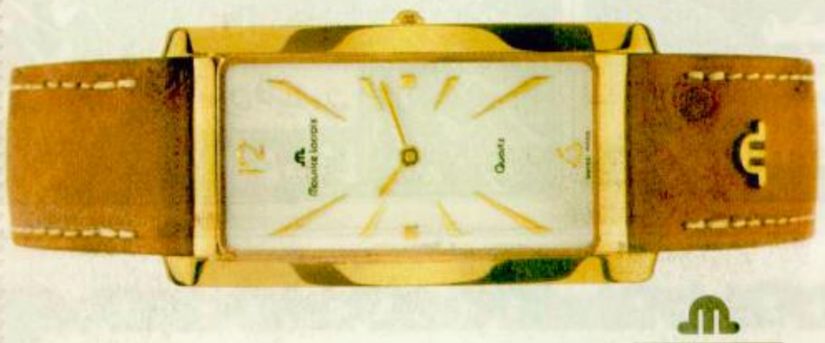

موريس لاكروا
سويسرا

AL-GHAZALI الغزالي

الرياض ٤٧٤٤٠٠٠ - جدة ٦٤٧٣٠٠٠ - مكة المكرمة ٥٣٦٧٧٣٩ - المدينة المنورة ٨٣٦٨٧٧٣ - الهفوف ٥٨٦٠٥٣٧
الخبر ٨٩٨٠٠٤٠ - الطائف ٧٣٦٩٠٦٠ - حفر الباطن - جازان ٣٢٢٣٠٨٣ - خميس مشيط ٢٢٣٧٤٥١ - الزلفي ٤٢٢١٦٩٥

استدعى صديقين إلى البيت الأبيض ليكونا مستشارين له في «مونيكا جيت»

كلينتون يعلن أنه لا حديث عن استقالته في البيت الأبيض

○ كلينتون وهيلاري في ضواحي واشنطن ○

واشنطن – الوكالات.

ذكرت شبكة (سي.ان.ان) الامريكية الاخبارية امس ان الرئيس الامريكي بيل كلينتون اعلن انه ليس هناك حديث عن استقالته داخل البيت الابيض في اعقاب الاتهامات بانه كان على علاقة جنسية بالطبيبة السابقة في البيت الابيض مونيكا لونيسكي.

من ناحية اخرى ذكرت وكالة «نايت ريدر» ان اثنين من الاصدقاء المقربين للرئيس بيل كلينتون ومستشارين سابقين له استدعيا امس الى البيت الابيض لمساعدة الرئيس في الفضيحة وهما المساعد السابق للامين العام للبيت الابيض هارولد ايكيس ووزير التجارة السابق ميكي كانتور. البقية «ص٢٠»

التفاصيل ص١٨

عرفات غادر الرباط إلى الجزائر أمس واليوم إلى لندن للقاء بلير

الدولة الفلسطينية ستعلن قريباً بموجب استحقاقات اتفاقيات أوسلو

حوار إسرائيلي/ أمريكي استراتيجي حول مزاعم عن هجوم سوري

عمان – الوكالات:

صرح الأمين العام للرئاسة الفلسطينية احمد عبدالرحمن امس بأن الدولة الفلسطينية ستعلن قريبا نظرا لأن المرحلة الانتقالية المحددة في اتفاق أوسلو ستنتهي عام 1999 وعندها لن يكون هناك أي عائق قانوني أمام قيام هذه الدولة.

وقال عبدالرحمن في حديث للاذاعة الفلسطينية ان السلام «خيار استراتيجي» للفلسطينيين لأنه افضل الخيارات الممكنة في ظل ميزان القوى الحالي.

وحول امكانية اندلاع انتفاضة جديدة في الأراضي الفلسطينية قال المسؤول الفلسطيني انه ما زال هناك أمل لدى الشعب الفلسطيني في ان عملية السلام الحالية لم تمت. ولكن اذا فشلت العملية السلمية فان الانتفاضة الشعبية في الأراضي الفلسطينية ستتجدد لانتزاع الحقوق الفلسطينية المشروعة.

واشار الى انه اذا توصل الشعب الفلسطيني الى القناعة بأن عملية السلام قد ماتت فإن السلطة «قد تكون الأولى التي ستمضي البقية «ص٢٠»

مقتل ٢٠ شخصا وجرح أربعة آخرين جنوب غرب الجزائر

الجزائر: أ.ف.ب: أفاد بيان صادر عن الاجهزة الامنية امس الاحد ان عشرين شخصا قتلوا وجرح اربعة آخرون في منطقة تيارت (جنوب غرب الجزائر) على ايدي مجموعة ارهابية..وقال البيان ان المجزرة وقعت في حوش مشرف على الطريق بين تيارت (250 كيلومترا جنوب غرب العاصمة) وفرندا..وأضاف ان الضحايا (قتلوا بشكل جبان) وتابع ان الاجهزة الامنية شنت عملية بحث مكثفة ضد منفذي هذا الاعتداء السافل.

وزير دفاع سابق من حزب الصادق المهدي:

الحشود العسكرية الأوغندية/ الأرتيرية بحدود السودان ستقود لمواجهة حربية

الخرطوم – أ.ش.أ.

اكد وزير الدفاع السوداني الاسبق أدم موسى مادبو ان تزايد الحشود الاوغندية والارتيرية التي تدعم قوات حركة التمرد (التي يقودها جارانج) على الحدود السودانية سيؤدي الى تصعيد يقود الى مواجهة عسكرية ما لم يتم التوصل الى اتفاق لوقف اطلاق النار..وقال في الحوار الذي اجرته معه صحيفة «اخبار اليوم» السودانية المستقلة ان هذه المواجهات العسكرية تلقي بظلال كثيفة على الجهود التي تبذل من اجل الوفاق بين الحكومة والمعارضة الشمالية.

وحول الزيارة المرتقبة للرئيس الامريكي بيل كلينتون لبعض الدول الافريقية قال مادبو انها تهدف الى وضع سياسات تحقق المصالح الامريكية القومية في القارة الافريقية.
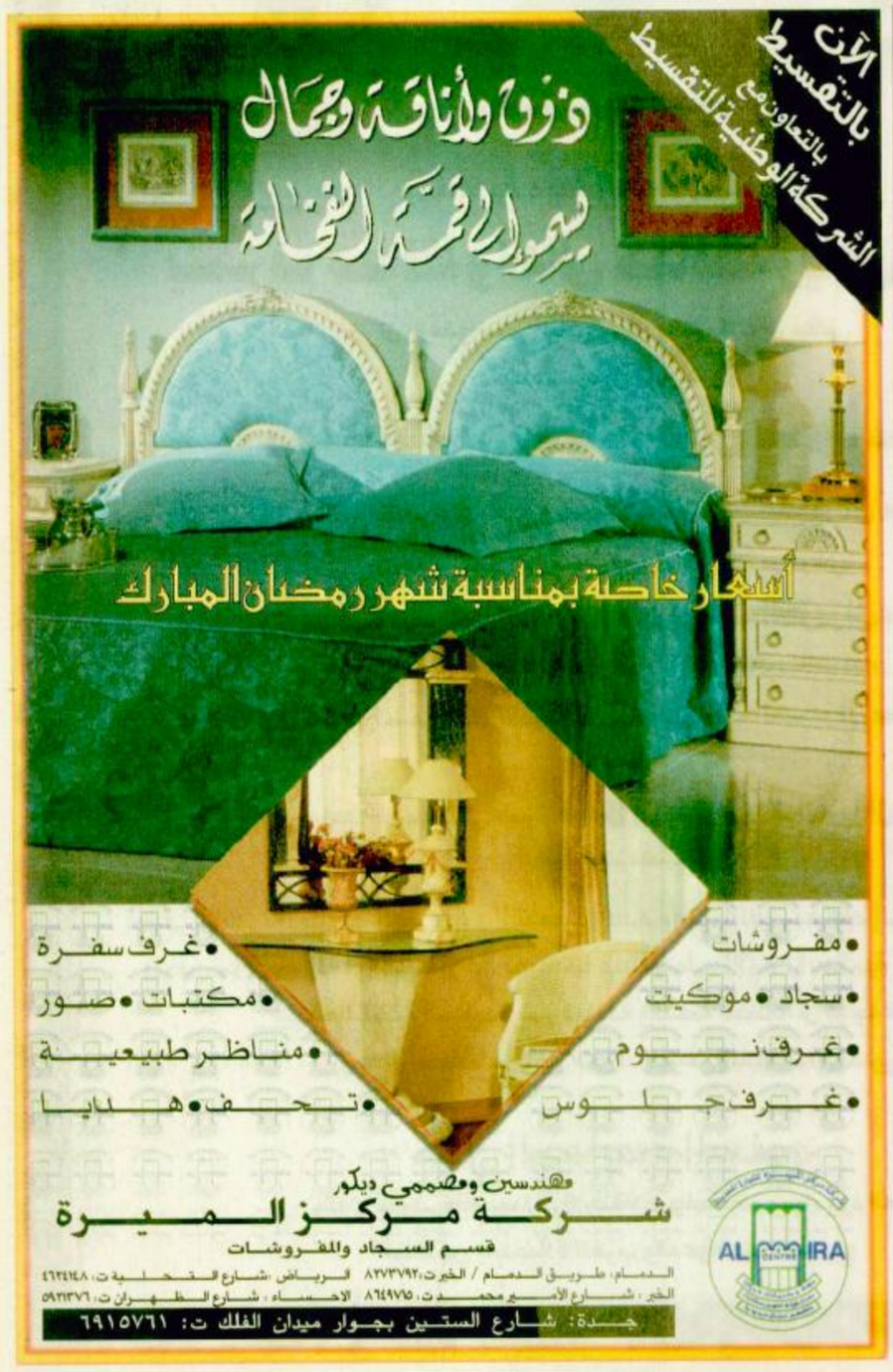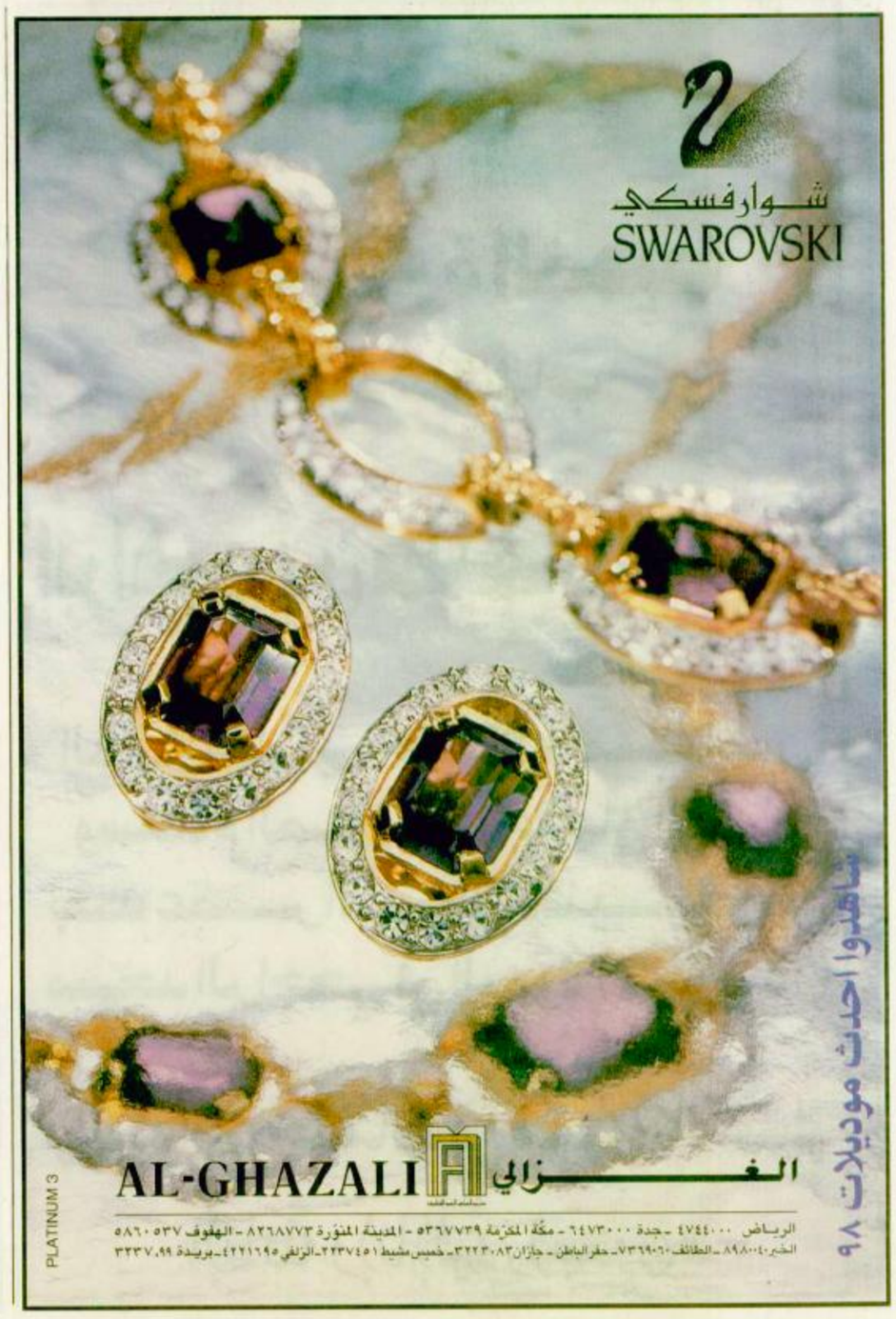
وذكرت صحيفة الانباء السودانية الحكومية ان الرئيس السوداني عمر البشير قد بعث برسالة الى رئيس الوزراء الاثيوبي ميليس زناوي نقلها اليه الاسبوع الماضي وزير الدولة رئاسة الجمهورية الدكتور قطبي المهري..وقال عثمان السيد السفير السوداني لدى اثيوبيا والذي حضر اللقاء انه كان ايجابيا للغاية في كافة القضايا التي تناولها خصوصا العلاقات بين البلدين والدور الاثيوبي في تحقيق السلام في جنوب السودان من خلال منظمة الايجاد.